

# KASHIHARA

*Business Press*

September  
2019 9

事業所内皆様でご覧下さい



Tchu Tchu Ka  
(チュチュカ)  
櫻井夏江氏



Trattoria前澤  
代表 前澤進治氏(写真一番左)

## 今月の会員事業所のイチオシ!

詳細はP5をご覧ください



# 業況DIは、一部に弱さ見られる 先行きは、不透明感強く、 ほぼ横ばいの動き

POINT

- 全産業合計の業況DIは、▲20.2(前月比▲1.9ポイント)
- 都市部の民間工事を中心とする建設業の底堅い動きや堅調なインバウンド需要が下支えしたものの、根強い消費者の節約志向に加え、気温の低い日が続く、夏物商材の需要が低迷した小売業や、例年より長い梅雨の影響で客足が減少した飲食・宿泊業を中心とするサービス業の業況感が悪化した。深刻な人手不足による受注機会の損失や人件費・外注費の増大、原材料費の高止まり、米中貿易摩擦や世界経済の先行き不透明感が中小企業のマインドを下押ししており、足踏みが続いていた中小企業の景況感は、足元で弱い動きがみられる。
- 先行き見通しDIは、▲20.1(今月比+0.1ポイント)
- 個人消費の拡大やインバウンドを含む夏の観光需要拡大への期待感がうかがえる。他方、人手不足の影響の深刻化や、原材料費の上昇、コスト増加分の価格転嫁の遅れ、貿易摩擦や世界経済の動向、消費税上げの影響など不透明感が増す中、中小企業の業況感はほぼ横ばいで推移する見通し。

そのほか、詳しい情報については  
<https://cci-lobo.jcci.or.jp> からご覧ください。

## LOBO全産業合計の各DIの推移 (2017年7月以降)

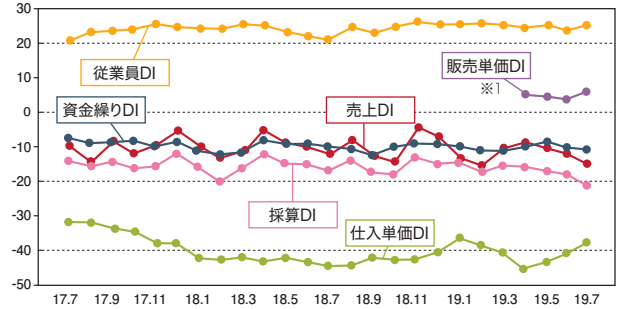

※DI値(景況判断指数)について/DI値は、業況・売上・採算などの各項目についての、判断の状況を表す。ゼロを基準として、プラスの値で景気の上向き傾向を表す回答の割合が多いことを示し、マイナスの値で景気の下向き傾向を表す回答の割合が多いことを示す。したがって、売上高などの実数値の上昇率を示すものではなく、強気・弱気などの景況感の相対的な広がり意味着。DI=(増加・好転などの回答割合)-(減少・悪化などの回答割合)  
※1 2019年4月より新たに調査を開始したため、2019年4月以前の数値は存在しない。

### LOBO調査要領

- ▶調査期間/2019年7月16日~22日
  - ▶調査対象/全国の339商工会議所が2,666企業にヒアリング
- |    |         |           |         |
|----|---------|-----------|---------|
| 内訳 | 建設業 440 | 製造業 631   | 卸売業 318 |
|    | 小売業 552 | サービス業 725 |         |
- ▶調査項目/業況・売上・採算・資金繰り・仕入単価・販売単価・従業員の前年同月比(前年同月と比較した今月の水準)と向こう3カ月の先行き見通し(今月水準と比較した向こう3カ月(当月を除く)の先行き見通し)、自社が直面している経営上の問題など

## セ・ミ・ナ・ー・の・ご・案・内

### ◆ビジネスマッチなら 榎原ビジネス商談会

成約を勝ち取れ!現役バイヤーが秘訣を伝授します!  
商談会事前対策セミナー

●開催日時:9月12日(木) 13:30~16:30 ●講師:大島 仁美氏(株)47CLUB モール事業部コンサルタント ●受講料:榎原商工会議所・県内商工会・県内商工会議所の会員・ビジネスマッチなら 榎原ビジネス商談会エントリー事業者→無料 / 上記非会員⇒5,000円 ●定員:42名 ●申込締切:9月6日(金)

### ◆消費税軽減税率対策窓口相談事業

元バイヤーの中小企業診断士が“コソソリ”教える  
「商品開発・改良」の基礎知識セミナー

●開催日時:9月11日(水) 18:30~21:30 ●講師:茂井 康宏氏(プランコンサルティング 代表 中小企業診断士/経営コンサルタント) ●受講料:無料 ●定員:30名 ●申込締切:9月3日(火)

書くのも時短!読むのも時短!瞬殺POPの作り方

●開催日時:9月24日(火) ●講師:石井 香代氏(株)ピーアップ 代表取締役 中小企業診断士 ●受講料:無料 ●定員:10名 ●申込締切:9月18日(水)

### ◆人材不足対策・業務効率化・労働生産向上セミナー

「榎原モノづくり塾」

●開催日時:9月25日(水)・10月2日(水)・10月9日(水) 19:00~21:00  
●講師:長友久和氏(長友社会保険労務事務所 代表 特定社会保険労務士)、加藤慎祐氏(加藤中小企業診断士事務所 代表 中小企業診断士)、吉田善彦氏(経営システムコンサルティング事務所 代表 中小企業診断士) ●受講料:無料 ●定員:40名 ●申込締切:9月20日(金)

各セミナーの詳細、申込方法につきましては、当所ホームページをご覧ください。  
お問い合わせ先:榎原商工会議所 TEL.0744-28-4400

## 令和元年度 健康診断 のご案内



榎原商工会議所では、事業主やそのご家族ならびに従業員を対象とした健診事業を実施しています(会員様限定)。本年度も下記の要領にて実施いたしますので、この機会にぜひ受診していただき、皆様の健康管理にお役立てください。

実施日:令和元年10月24日(木)・25日(金)  
※どちらか都合のよい日に受診してください。

受付時間:【午前の部】 9:00~11:30  
【午後の部】 13:15~16:30

実施場所:リサイクル館かしはら プラザ棟

申込方法:今月の折込チラシをご覧ください、  
FAX又は郵送でお申し込みください。  
※昨年まで受診されました事業所様には別途案内を送付させていただきます。

申込締切日/令和元年9月30日(月)【必着】

榎原市国民健康保険に加入されている方(40歳以上)は榎原市より助成があります。  
申込方法・詳細については 今月の折込チラシまたは 榎原商工会議所ホームページをご覧ください。

# 橿原商工会議所 貸室のご案内

## 広さの異なる4つのタイプの貸室をご用意しております。

会議、展示会、研修会など規模や目的に合わせて、ご自由にお選びください。  
 橿原商工会議所会員の皆様には特別価格でご利用いただけます。  
 お申込み方法・料金等について、まずはお気軽にお問合せ下さい。

4階見取り図▶



**多目的スペース**  
 (研修会例)学校式/42席(30坪)



**会議室A**  
 (レイアウト例)口型式/16席(18坪)

- 特別会議室(口型固定式45席(42坪))
- 和室(椅子・机を置くことも可能です(7.36坪))  
 がございます。

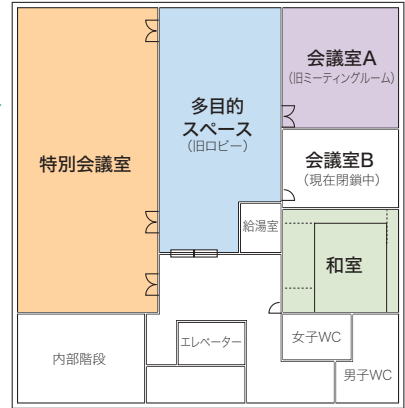

ご利用時間	特別会議室		多目的スペース		会議室A		和室	
	会員	一般	会員	一般	会員	一般	会員	一般
〈午前〉 9:00~12:00	15,000	30,000	9,000	18,000	6,000	12,000	3,000	6,000
〈午後〉 13:00~17:00	20,000	40,000	12,000	24,000	8,000	16,000	4,000	8,000
〈夜間〉 18:00~22:00	25,000	50,000	15,000	30,000	10,000	20,000	5,000	10,000
〈午前・午後〉 9:00~17:00	35,000	70,000	21,000	42,000	14,000	28,000	7,000	14,000
〈午後・夜間〉 13:00~22:00	45,000	90,000	27,000	54,000	18,000	36,000	9,000	18,000
〈全日〉 9:00~22:00	60,000	120,000	36,000	72,000	24,000	48,000	12,000	24,000

- 表の金額が会員・一般の基本料金です。(税抜価格)
- 販売行為等その他営利を目的とした利用は、それぞれ基本料金の5割増しとします。
- 複数日にわたって使用し、荷物等を夜間おいて帰られる場合は、22時までの基本料金を頂戴いたします。
- 音響設備、プロジェクター等の貸出料金、その他詳細はホームページ「貸室のご案内」(<http://kashihara-cci.or.jp/kashishitu/>)をご覧ください。

お問合せ | 橿原商工会議所 総務係 TEL.0744-28-4400 メール [info@kashihara-cci.or.jp](mailto:info@kashihara-cci.or.jp)

## 奈良の24時間は警備のプロにお任せください

SECURITY  
**ask**

**24**

施設警備・機械警備・交通警備・イベント警備ほか  
 多数なケースに対応できます

Building Management by  
 支店:大阪・東京・奈良 営業所:名古屋



**アスカ美装株式会社**

本社 橿原市醍醐町296-1 TEL.0744-24-1757 <http://www.asukabiso.co.jp/>

## 台風襲来に備えた対処方法について



### 備え

○台風接近に伴い、思いもよらない強い雨風が予想されます。看板や植木等は風に飛ばされやすく危険です。これらが電柱や電線に接触し、停電の原因になることがありますので、風が強くなる前に、しっかりと固定する等早めの対策をお願いします。

### 台風襲来

○切れた電線や折れた電柱などは、感電の恐れがあり大変危険です。絶対に近づいたり、触れたりせずに、関西電力までご連絡願います。切れた電線が垂れ下がったり、電柱が傾いていたりしても、絶対に近づかないように願います。

○また、家の外へ避難する際は、通電火災を防ぐため、家の中にあるブレーカーを切って避難していただきますようお願いいたします。(万が一に備えて事前にブレーカー位置の確認をお願いします)

### 「停電情報アプリ」ができました

○関西電力エリアにお住まいのみなさまへ、関西地域の停電情報をスマートフォンでお知らせ出来るようになりました。

関西電力エリアにお住まいのみなさまへ

# 停電情報

関西地域の停電情報をスマートフォンがお知らせします！

- 停電に関する情報をスマホのアプリで確認！
- アプリを開かなくてもプッシュ通知で情報が届く！
- プッシュ通知を受け取る地域は最大10地域まで登録可能！

まずは、無料\*アプリをダウンロード

## 関西停電情報

※別途通信料がかかります。

iPhone・iPadをご利用の方

App Store からダウンロード

Androidをご利用の方

Google Play で手に入れよう

\*Apple, Appleのロゴ, iPhone, iPadは、米国および他の国々で登録されたApple Inc.の商標です。iPhoneの情報は、アイホン株式会社とのライセンスにもとづき使用されています。App Storeは、Apple Inc.のサービスマークです。  
\*Android, Google Play, Google Play のロゴ, Google Inc.の商標です。

「停電の発生時間」、「復旧見通し」の確認ができます

### 【関西電力お問い合わせ先】

(停電時のお問い合わせ) 0800-777-3081

(電気の契約、電気料金のお問い合わせ) 0800-777-8810

### 【関西電力ホームページ】

(防災ハンドブック) **あらゆる災害に備えた知識や情報を掲載しています。**

[https://www.kepco.co.jp/corporate/report/f\\_bousai/index.html](https://www.kepco.co.jp/corporate/report/f_bousai/index.html)

(停電情報)

[https://www.kepco.co.jp/energy\\_supply/supply/teiden-info/](https://www.kepco.co.jp/energy_supply/supply/teiden-info/)

大規模災害時には、ホームページ上に「停電お問い合わせ受付フォーム」や、電線断線、樹木倒壊など当社設備の「被害情報受付フォーム」を開設する予定にしておりますので、こちらも是非ご活用をお願いします。

## 奈良県流域下水道協議会よりお知らせ

### 井戸水等を公共下水道へ排出されている事業所の皆さまへ

- 工場や事業所などで井戸水(地下水)や湧水、雨水利用水など、水道水以外の水を使用され、その排水を公共下水道に排出する場合は、排出先の市町村に届け出の上、排出量に応じた下水道使用料を納めていただく必要があります。
- 新たに水道水以外の水の使用を開始する際や、既に使用しているものの、まだ届け出をされていない場合は、下記問合せ先までご連絡願います。

【問合せ】最寄りの市町村の下水道担当課まで

会員企業の新商品・新サービス  
新社屋・新店舗オープンのニュース



会員事業所の  
**イチオシ**



自慢の技、イチオシの一品などを  
ご紹介しています!

掲載料無料

## 歴史の街・今井の アクセサリーショップです

当店は、パワーストーン・シルバージュエリーを直輸入直売しています。パワーストーンプレスレットは自分の目的に合わせてオーダー出来、お客様に大変好評頂いています。商品はすべて卸価格にて販売。広くなった店内でゆっくりお買い物して下さい。パワーストーン一粒10円より、シルバーアクセサリー1個200円より。

### Tchu Tchu Ka (チュチュカ)

〒634-0812  
橿原市今井町2-10-29  
Tchu Tchu Ka日本総代理店  
N.N Trading Japan

☎ 090-6662-4147

[営業時間] 11:00~17:30

[定休日] 月、火曜日

[Eメール] n.n.trading.japan@gmail.com



▲落ち着いた店内はゆっくりできます

## 奈良にうまいものあり 前澤にうまいものあり

当店は、安心・新鮮な食材にこだわり、化学調味料は一切使用しておりません。料理も食材を生かすことはもちろん、ひと手間もふた手間もかけたものばかりです。大和牛を使ったミートソースなどをはじめ、できる限り奈良の食材を使い、素材から徹底的に吟味した本格イタリアンを表現する、落ち着いた雰囲気のあるお店です。

### Trattoria前澤

〒634-0078 橿原市八木町1丁目7-38 2F

☎ 0744-48-3808

☎ 0744-48-3808

[営業時間] ランチ 11:30~14:00

ディナー 17:00~21:30

(日・祝は21:00まで)

[定休日] 水曜日

[Eメール] hbcrownn@yahoo.co.jp

[HP] <http://www.torattoria-maezawa.com>



▲店内



▲ディナーコースイメージ

掲載を希望される方は当会議所広報誌担当までご連絡ください。

TEL 0744-28-4400 E-mail: info@kashihara-cci.or.jp



## 健康講習会

- 開催日/7月26日 ●講師/Office カノン 代表 岡野 恭子 氏
- 会場名/榎原商工会議所4階 多目的スペース
- 参加者数/13名

女性会会員である Officeカノン 代表 岡野恭子氏を講師に迎え、「タイ式ヨガ」である「ルーシーダットン」を教えてくださいました。

ルーシーダットンとは、「本来あるべき状態に戻す」ことを目的としているものです。ポーズは優しいものが多く、柔軟性や筋力に自信がない方も安全に楽しめることができ、参加された女性会会員の方々は、岡野先生のポーズを参考に、楽しく学んでおられました。



▲岡野恭子氏 (Officeカノン 代表)



▲講習会の様子

### 榎原商工会議所 女性会会員 募集!

女性会とは?

異業種の女性経営者や夫の会社を支える配偶者など、各々が異なる立場で経営に携わっている女性が集い、自己研鑽、相互交流に努め、セミナー・講演会・懇親会・視察旅行などの事業を行っている団体です。

お問合せ 榎原商工会議所 女性会事務局 TEL.0744-28-4400

榎原  
YEG  
通信

## Young Entrepreneurs Group

※YEGとは商工会議所青年部の略称です。

# 第一回 令和2年度 第38回近畿ブロック大会 はじまりの地かしはら大会実行委員会を開催!



▲松本会長予定者挨拶



▲新入会員久保君入会式

令和元年7月29日(月)榎原商工会議所4階会議室において、「近畿ブロック大会はじまりの地かしはら大会実行委員会」を開催いたしました。

まず、近畿ブロック大会実行委員長予定者である山内尚氏の進行で開会し、令和元年度近畿ブロック商工会議所青年部連合会会長予定者である松本智亜樹氏の挨拶で、近畿ブロック大会開催に向けての意気込みの表明と、メンバーの参加協力依頼が行われました。次に大会会長予定者の仲嶋正起氏、続いて山内尚氏の挨拶がありました。

その後、仲嶋氏から、現運営

委員会のメンバー紹介と各部会の説明、近畿ブロック大会の概要と開催地テーマ、コンセプトが発表され、山内氏からは過去の近畿ブロック大会の写真のスライドで確認しながらの説明がありました。

最後に、来年の事業開催までのスケジュールを確認し、10月11、12日開催予定の大野大会での大会PRを、皆で盛り上げようと思確認して会は終了しました。

実行委員会後、新入会員の久保勇輔氏(株)久保組)の紹介と入会式が行われ、多目的スペースでの懇親会は大いに盛り上がりました。

## 新入会員のご紹介 ご入会いただきありがとうございます!

令和元年5月～7月

(順不同・敬称略)

個人	代表者名(事業所名)	所在地	業種
	南出幸秀(レイテックオートワークス)	橿原市一町555 C棟コ	中古車販売、買取、自動車部品販売
	原百香(カウンセリングルーム織糸oto)	高市郡明日香村栢森174	うつ、対人不安、子育てなどに関する心理的支援
	堀泰人(ジュニアバッティングスクール近畿)	橿原市豊田町208-1 ハイツエミカIII323	野球指導・運動能力向上トレーニング・人間関係トレーニング(小学生～中学生)
	細川清誠(スマートフォン研究所)	橿原市葛本町307-12 アメニティ24 1F C号	スマホ修理、デジタルデータ復旧業
	車谷麻美(ピラティススタジオ エイル)	橿原市新賀町234-2 橋本第三ビル2F	ピラティス・整体
	林正弘(静亭)	吉野郡吉野町吉野山952	飲食業・物販
	松本拓也(+D)	橿原市膳夫町535-3	美容業

法人	事業所名	所在地	業種
	美吉野製薬株式会社	吉野郡大淀町大岩692	製薬業・医薬品及び健康食品の製造・販売
	株式会社スタイルラボ	橿原市葛本町752-25	美容業
	株式会社久保組	磯城郡三宅町但馬424-8	土木建設業

# 応援します。あなたの健康!

1日量 **コンドロイチン硫酸エステルナトリウム900mg配合**  
**フルスルチアミン塩酸塩25mg配合**

## ヒトミタンf

眼精疲労や腰痛・  
肩こりなどの筋肉・関節の  
痛みを和らげます



第3類医薬品 ビタミンB1主薬製剤

1錠中にフルスルチアミン100mg配合

## アスピタンV100

眼精疲労・肩こり・  
肉体疲労時のビタミンB1補給・  
神経痛に



第3類医薬品 ビタミンB1主薬製剤

**佐藤薬品工業株式会社**

奈良県橿原市観音寺町9番地の2  
TEL 0744-28-0021(代) FAX 0744-28-0030  
0120-78-0022 <http://www.sato-yakuhin.co.jp/>

# 檀原市からのお知らせコーナー

檀原市から提供いただいた情報を掲載しています。

Event

イベント

## かしはら万葉ホール公演情報

### 爆笑!ものまねライブinかしはら (出演)原口あきまさ・ホリ・荒牧陽子

バラエティ番組でもおなじみのものまねのスペシャリストたちが  
おくる爆笑ライブをかしはら万葉ホールで開催!

【日時】令和元年9月22日(日)

●開場/13時30分 ●開演/14時00分

【会場】かしはら万葉ホール・1階ロマンピアホール

【チケット】●一般/4,000円 ●高校生以下/2,000円

※全席指定・税込 ※未就学児入場不可 ※当日各500円UP

※高校生以下の方は当日入場の際、学生証等の提示を求める場合がございます。

【チケット好評発売中!】

窓口:かしはら万葉ホール管理事務室(TEL.0744-29-1300)  
プレイガイド

●ローソンチケット《Lコード:56670》(TEL.0570-084-005)

●e+〈イープラス〉<http://eplus.jp>

【主催】檀原市



▲原口あきまさ



▲ホリ



▲荒牧陽子

### マエストロ青島の五つ星クラシック

「題名のない音楽会」「世界一受けたい授業」でおなじみ、音楽  
家『青島広志』が厳選に厳選を重ね!“今”お客様に聴いてほ  
しい曲目を取り揃えた「まなべる」系クラシックコンサート

【ゲスト】小野 勉 【日時】令和元年12月8日(日)

●開場/14時00分 ●開演/14時30分

【会場】かしはら万葉ホール

1階 ロマンピアホール

【チケット】●一般/3,000円

※全席指定・税込 ※未就学児入場不可

【チケット販売】

かしはら万葉ホール  
(TEL.0744-29-1300)

令和元年9月21日(土)

●窓口/午前9時～

かしはら万葉ホール 1階 多目的ロビー

●電話/午後1時～

※窓口販売で完売の場合、電話受付はございません。

プレイガイド

令和元年9月21日(土)午前10時～

●ローソンチケット《Lコード:52025》

(TEL.0570-084-005)

●e+〈イープラス〉<http://eplus.jp>

【主催】檀原市



▲青島広志



▲小野勉

### 令和元年度 ふれあい・いきいき祭

かしはら万葉ホールで健康と福祉について楽しく学べるイベントを開催!各階では  
みんなで遊べるキッズ広場(お子様向け)、健康状態のチェックや相談、授産品販売・  
バザーなどのブースがあり、幅広い世代の方が楽しめるイベントとなっております。  
また1階では、福祉の功労者を表彰する式典や、「世界ふしぎ発見!」でおなじみの  
草野仁さんによる講演会(10時～12時 先着750人)を実施。午後からは「笑いで心と身体を元気に!」をテーマに落語公演(13時15分～14時)も行います。ぜひ  
ご家族、お友達をお誘いのうえ、みんなで遊びに来てください。

【日時】10月6日(日)10時～15時

【場所】かしはら万葉ホール(檀原市小房町) ※入場無料

【問い合わせ先】檀原市健康増進課(祭全般について) TEL:0744-22-8331

檀原市社会福祉協議会(式典・講演会について) TEL:0744-29-3880



▲草野仁



Enlightenment

啓発

### 9月は屋外広告物適正化月間です。

【問い合わせ】緑地景観課(TEL.47-3516)

看板を出す際には、許可が必要で基準があることや、知事の登録を受けた業者でなければ工事できないことをご存知ですか?身近な看板の景観や安全について、この機会に考えてみましょう。条例や取組について、市ホームページまたはFacebookで紹介しています。



# ～経営改善の最短距離～ 専門家と一緒に経営改善計画を作ろう!

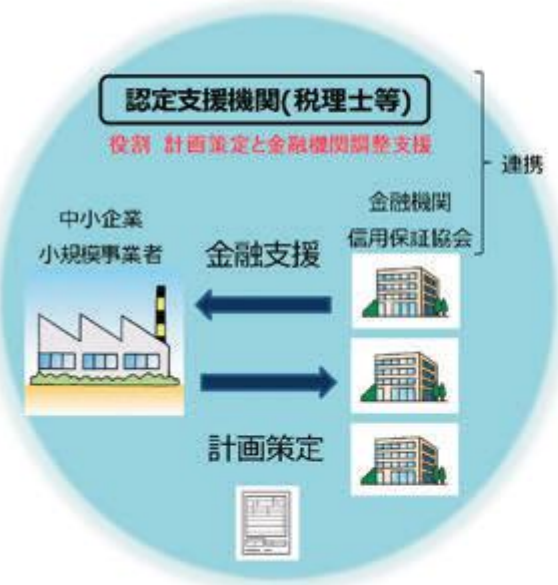

専門家の力を借りて  
 経営改善計画書を  
 作成しませんか?

- 現在、税理士、会計士等、国が認める専門家の支援を受けて経営改善計画書を策定する場合、専門家に対する支払費用の2/3まで(上限200万円)負担する事業を実施しています。

経営改善支援センターでは

- 本事業に係る申込受付や補助金支払業務は経営改善支援センターで行っています。
- その他、各種ご相談にも応じます。お気軽にご相談ください。

こんな方にお勧めです

- 金融機関への返済条件等を変更し資金繰りを安定させながら…
- 売上を増加させたい
  - 人件費以外でコストを削減したい
  - 黒字体質の企業に転換させたい
  - 業況悪化の根本的な課題を見つけたい など

奈良県経営改善支援センター  
 (奈良県中小企業再生支援協議会内)  
 奈良市登大路町36-2 奈良商工会議所1F

ご相談無料・秘密厳守  
 お気軽にご相談ください!  
**0742-24-7034**

すべては、エッポンの農業のために、  
 すべては、エッポンの食卓のために。



All for Japanese Agriculture,  
 All for Japanese Table

 **ナント種苗株式会社**

〒634-0077 奈良県橿原市南八木町2丁目6-4  
 TEL 0744-22-3351 FAX 0744-22-2583  
 HP <http://www.nanto-seed.com> E-mail [goodseed@nanto-seed.com](mailto:goodseed@nanto-seed.com)

**家庭 de 菜園**  
 うえぶたねやさん

家庭de菜園

 一般社団法人  
**日本種苗協会**  
登録番号 29-0276

## 知って得する!! エキスパートゼミ

橿原商工会議所「専門家連携協議会」所属の専門家の皆様から「知って得する!! エキスパートゼミ」と題して様々な分野から記事提供にご協力をいただいております。是非とも平素の事業活動にお役立てください。



## ライティングコンサルタント 鈴木 あい

## 明文堂

〒634-0846  
奈良県橿原市小槻町634-45  
TEL.0744-57-9138  
E-mail suzuki@bunshoujoutatsu.com  
URL https://bunshoujoutatsu.com/

## ■プロフィール

静岡県生まれ  
国立静岡大学心理教育学科卒  
パソコンインストラクター歴20年  
方眼ノートトレーナー

## ■ライティングコンサルタント…

文章アドバイザー。SNS発信する方へ文章の書き方をサポートしています。

文章を書く機会というのは意外とあるものです。社内では社内報を出す会社でなくても、文字で紙に残せば自分の言いたいことが、社員全員にいつでも目に留まる形で残せます。社外では自社のPR活動をインターネットで行う機会も増えています。そうはいつてもなかなか。話ではできるけれど、書くとなると手が止まるものかもしれません。今日はそんな経営者の方のために、簡単に書ける文章術をお伝えいたします。

## 文章のお悩みTOP3は

1 長い 2 伝わらない 3 書けない、一つ一つ見ていきましょう。

### ゴルゴ13に嫌われて 襲撃されてしまうような文章

学生の時、長い朝礼や、始業式、終業式はありませんでしたか。聞いている方は「早く終わらないかな」ばかり気になって、内容は一つも記憶に残らないようなお話。いったい何を言いたかったのかになってしまっただけで、せっかくのお話も時間も、もったいないですよ。ゴルゴ13という劇画タッチの漫画をご存知でしょうか。ゴルゴはスゴ腕のスナイパーで、イカツい顔の殺し屋さんです。依頼者はなぜその人が憎いのかあれこれ経緯を説明しようとする。すると真顔で「要件だけ言ってくれ」と言葉をささげります。ゴルゴにとって大事なことは仕事を全うすることで、ターゲットがどれ

# マンガから学ぶ! 経営者のための文章術

だけ憎いとか嫌なヤツかは関係ないのです。時々あるのですが、前置きが長すぎて結論がわかりにくい文章があります。頭でっかち、しりつほみで、結局なにが言いたいのかわからなくなる文章です。まずは一番大事なことを伝え、後から理由を付け加えるようにすると、シンプルに伝わります。

## 先に結論、後から理由

前フリが長くなりすぎて、ゴルゴに逆襲撃されないように気をつけたいものです。

### のび太のママとサザエさんの共通点

もっとこうして欲しい、こんな風に動いてくれたら。思い通りに社員が動いてくれたら、嬉しいものです。こちらの意図を提示して、理解を得るようにするためにはコツが入ります。例えば

#### 【のび太のママがのび太を動かそうとしているシーン】

「ガミガミガミガミガミ ガミガミガミガミガミ」  
しまいにはのび太は早く終わらないかなという顔になり「あんなに言わなくて、たかが0点くらいで、ドラえもん〜〜」  
と、悪かったことさえてしまい母親を悪者にして、他人をたよりに行きます。これではママも怒り損です。

#### 【サザエさんがカツオを呼び止めるシーン】

「ちょっと、カツオ!」  
ここでしたたかなカツオは「これはマズい!長くなるぞ」と察知して早々に外へ遊びに出かけてしまいます。

#### 【波平さんがカツオに説教を始めるシーン】

「ぶわっかも〜〜ん!!」  
から始まるので、さすがのカツオは逃げられません。波平さんは呼びつけて叱りますが意外と短く「次はこうなさい」と案を出すことが多いです。お気づきでしょうか。人になにか動いて欲しい時は、相手が「聞きやすい」と感じる順番で「短く」手渡すことです。「ぶわっかも〜〜ん!!」から始めるのが得策ではありませんが伝わりやすい順番を意識して書いてみましょう。伝わり度合いがアップします。

### あの世界的名作から学ぶ商品の演出方法

手短かに伝えるパターンを2つお伝えしましたが、最後はもう少し長く書くパターン。商品説明についてです。自分の商品の紹介の記事は特に苦手な方が多いようです。書き方の「定番」って言うのがあるんですけどもネットで調べるとテンプレートがたくさんあってどれにした方がいいのか迷ってしまいます。しかもその通りに当てはめるのってなかなか難しい。何をどのくらい、どんな風に書いたらいいのかわからない。

でも安心してください。とってもいいお手本が身近にあるんです。あの世界的に有名なアニメ、ドのつく、ドラゴンボールじゃないですよ。それは…ドラえもんです。

ドラえもんが始まりはいつもののび太君のお困りごとから始まります。のび太くんには何か事件がありまして

「ドラえもん〜〜ん!ジャイアンが〜!」とか  
「ドラえもん〜〜ん! スネ夫が〜!」  
と訴えてきます。そこで ドラえもんが「しょうがないなあ、それだったら」とポケットをガサガサしはじめまして

♪ちゃっちゃら〜〜  
とひみつ道具が出てきます。その後これはどういう道具でこういう風でこうやって使ったらドラえもんが解説をする。そして使ってみる。使ってみたらあら便利!

これがいつもの定番パターンです。「品物」を出すまでに鉄板の「順番」があるんです。いつもこれ。だけどつい読んでしまう。分かっていても面白い。

商品説明を書く時はドラえもんがひみつ道具を出す鉄板パターンを想像しながら書いてみましょう。読み手もワクワクする順番が自然とできます。

### 【伝わる文章のポイント】

長くなってしまふ→要点を最初に伝える  
伝わらない→聞きやすい順番を意識する  
書けない→定番のパターンを使う  
ゴルゴ13、サザエさん、ドラえもん、身近なところにも文章のヒントが隠れています。文章を書く時の参考になれば幸いです。

No	希望職種	希望収入	希望勤務時間	学歴	住所	職歴(最新▶旧)・免許・資格
1	一般事務	18万円	8:30~18:00	大卒	橿原市	営業:約1年、保育士:約2年(資格)保育士、幼稚園教諭
2	一般事務	時給1000円	9:00~17:00 1日7時間・週5日程度	大卒	橿原市	営業・企画・秘書:約14年(資格)秘書検定1級
3	経理事務	35万円	9:00~17:00	短大卒	香芝市	税理士補助:約2年、土木作業:約7年 (資格)日商簿記1級
4	接客販売	時給950円	9:00~15:00 1日5時間・週4日程度	高卒	橿原市	接客販売:約10年、ホールスタッフ:約14年
5	倉庫作業	18万円	8:00~18:00	高卒	橿原市	医療器具洗浄・検品:約6年、精肉加工:約5年
6	医薬品製造	20万円	8:00~18:00	高卒	橿原市	食品製造:約2年、建築施工管理:約10年 (資格)建築施工管理2級、フォークリフト
7	軽作業	時給1000円	9:00~17:00 1日5時間・週4日程度	高卒	橿原市	資産運用アドバイザー:約15年(資格)証券外務員1種
8	調理師	25万円	不問	専門卒	橿原市	調理師:約9年(資格)調理師
9	施設介護	18万円	不問	高卒	大和高田市	施設介護:約5年(資格)ヘルパー2級
10	施設介護	20万円	不問	大卒	大和高田市	生活介護:約2年、事務:約19年 (資格)介護職員実務者研修、同行援護、行動援護

**長引く咳、それって結核かも!? 結核は過去の病気ではありません!**

**9月24日~30日は結核予防週間です 結核ってどんな病気?**

結核は、「過去の病気」ではなく、今でも国内で毎年約1万7千人の方が新たに発病している、日本最大級の感染症の一つです。結核は、感染源となる患者の咳やくしゃみに含まれる結核菌を直接吸い込むことで感染します。結核の初期の症状には、咳、たん等、風邪症状とよく似ているため、発見が遅れがちです。

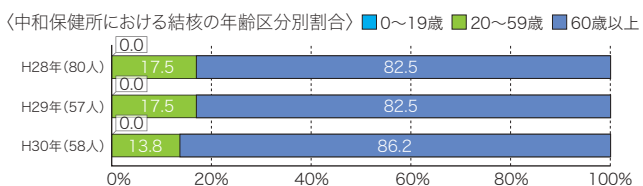

中和保健所管内では、平成30年に58人の結核患者が見つかっていません。そのうち20~59歳の働き盛り世代の方は、8人(13.8%)でした。特に糖尿病等の病気を患っている人は、病気の進行に伴って免疫力が低下し、結核発病のリスクが高まります。働き盛り世代の方は、症状があっても仕事の都合等でなかなか受診できず、治療が遅れ、悪化につながることもあります。

**結核は発病予防・早期発見が大切**

- ★結核を発病させないために
  - ・バランスのよい食事、適度な運動、休息の確保を心がけましょう。
- ★結核を早期発見するために
  - ・下記のいずれかに当てはまるときは早めに受診を。
    - 痰のからむ咳が2週間以上続いている。
    - 微熱・身体のだるさが2週間以上続いている。
  - ・定期的に(年1回以上)胸部レントゲン検査、必要時には精密検査をきちんと受けましょう。

【問い合わせ】奈良県中和保健所 保健予防課感染症係 〒634-8507 橿原市常盤町605番地の5 TEL.0744-48-3037

わたしたちは、  
新たに導入した最新鋭の印刷機で  
お客さまの「作りたいもの」を  
実現いたします。

株式会社 **アイプリコム**

パンフレット・チラシ・ホームページ・デジタル加工の企画から製作

本社 / 〒634-0812 奈良県橿原市今井町3-2-5 TEL.0744-22-6155  
事業所 / 〒636-0246 奈良県磯城郡田原本町千代360-1 TEL.0744-34-3030  
URL: <http://www.aipricom.co.jp> E-mail: [info@aipricom.co.jp](mailto:info@aipricom.co.jp)

50年後もありがとうと言われるマイホームを。

798万円からの注文住宅、狭小地の土地活用は

**バンビハイム**

おかげさまで100周年 株式会社 崎山組

■本社 奈良県橿原市南八木町2丁目3-35 TEL 0744-22-2353  
■モデルハウス 奈良県橿原市南八木町2丁目1-10 TEL 0744-25-4566

お問合せ/お申込は

**0120-35-4566**

<http://www.sakiyamagumi.com>

**オフィスビル  
入居者募集中**

大和八木駅より  
徒歩3分

2F...10.9坪  
4F...9.09坪  
14.45坪  
5F...9.09坪

**橿原中央ビル株式会社**  
橿原市北八木町1丁目1-8  
TEL.0744-23-1800 FAX.0744-21-8008

わたしたちは予防医学を行い急性期医療から回復期リハビリテーション  
在宅医療と介護福祉においてトータルなケアを行っています。

**社会医療法人 平成記念会**

平成記念病院

## キャッシュレス決済導入フェア結果報告

7/30  
Tue

- 会場/ミグランズ  
4階 コンベンションルーム
- 参加者数/51人

消費税軽減税率制度とキャッシュレス決済導入に関するセミナー第3弾を実施致しました。今回三つのエリアに分かれたフェア形式で開催致しました。「好きな時間に好きなエリアに行くことができキャッシュレス導入を進めることができました。」との声をいただきました。

### 【ミニ説明会エリア】

各キャッシュレス決済取扱い事業社がサービス内容を説明

### 【デモンストレーション体験会ブースエリア】

各キャッシュレス決済取扱い事業社のブースで導入から決済までの流れを体感

### 【キャッシュレス導入に関する相談エリア】

キャッシュレス導入を活用した集客術など、キャッシュレスの活用の仕方について相談

### 〈参加キャッシュレス決済取扱い事業社〉

楽天 Pay / Air PAY / (株)アプラス / LINE Pay / PayPay / Origami Pay / イオンクレジットサービス

### 〈レジ補助金に関する相談〉

(株)USEN

### 〈キャッシュレス導入に関する相談〉

MSIN (株)、(株)ディーエスビット



▲決済体験会場



▲会場入り口



▲決済事業者ミニ説明会



▲決済体験会と相談①



▲決済体験会と相談②



▲決済体験会と相談③

## かしはら創業塾2019

6/29 7/6.13.20.27 8/3.10  
Sat

### 橿原市特定創業支援事業 かしはら創業塾2019

- 講師/吉田 喜彦氏 (中小企業診断士)、和田 貴美子氏 (中小企業診断士・税理士)、中野 雅公氏 (中小企業診断士)、松山 徳子氏 (弁理士)、福西 豊氏 (社会保険労務士)
  - 協力/橿原市、橿原商工会議所連携支援金融機関 (㈱京都銀行・奈良中央信用金庫・㈱南都銀行・㈱日本政策金融公庫・大和信用金庫・㈱りそな銀行)
  - 会場/橿原商工会議所 4階 会議室 ●参加者数/12名
- 「かしはら創業塾2019」を開催しました。

### 〈カリキュラム〉

- |                    |                 |
|--------------------|-----------------|
| 【経営】               | 【人材育成】従業員を雇用しよう |
| ビジネスビジョン・事業コンセプト作成 | 【知的財産と商標権】      |
| 【理想の把握・確認】         | 【創業融資制度の活用方法】   |
| 【販路開拓】             | 【課題の洗い出し】       |
| マーケティングの基礎知識       | 【ギャップの分析・問題解決】  |
| 【財務】会計と財務の基礎知識     | 【ビジネスプランの作成と発表】 |



▲吉田善彦氏  
(中小企業診断士)



▲和田喜美子氏  
(中小企業診断士 税理士)



▲中野雅公氏  
(中小企業診断士)



▲松山徳子氏  
(弁理士)



▲福西豊氏  
(社会保険労務士)



▲藤原祥長氏  
(株)くらし応援社代表取締役



## 取引先の新たな扉を開くチャンス! ビジネスマッチング成功への鍵

はじめに、商談を行うにあたりこれだけは心がけてほしいことを挙げたい。誤解がないように述べるが、もちろん「不成立」はある。言葉遊びのように聞こえるかもしれないが、マッチングに取り組みさえすれば必ず何らかの成果を得られる点で失敗ではないのだ。例えば、うまく商談が成立しなくても経営者は多くの気付きを得ることが出来る。価格で折り合いがつかなければ仕入コストの改善を、受注ロットに対応できなければ生産能力の向上を考えなければならない。これらは次回以降の商談に活かすことができる。また、相手と成約に至ることができなくても、情報交換ができる相手になるかもしれない。つまり、商談を行うということだけでも経営者の見聞を広めるのに役立つということだ。

### 商談に臨むならココが大事!!

#### 自社製品の「売り」・「優位性」の説明準備ができているか

- ①自社製品と他社製品との比較  
消費者の立場から見て、自社製品の売り・優位性がわかるように表現できるか。空欄が多い商品カルテはダメ。カルテの記載内容により、バイヤー（買い手）の立場で商品を扱うことによるメリットを説明できるか。会社の意気込み・商品売り込みの本気度が評価される。
- ②商品の特徴を表現するキャッチコピー  
使う場面に応じた字数のキャッチコピー（呼び込み用、POP用、商品カルテ用など場面に応じたもの）が準備できているか。
- ③売り込む商品の商品カルテ（展示・商談会シート）

#### 商談での対応ポイント

- ①事前に商談相手先をリサーチ  
（商談継続にはコミュニケーションが必要、相手を知る）  
どのような客層をターゲットにしているか。どのような商品を扱っているか。  
（自社の商品が並ぶ）売場はどうなっているか。ライバル商品はありますか。
- ②説明商品を絞る（短い時間で紹介できる商品は限られている）  
沢山の商品を紹介しようと中途半端になっていないか。  
限られた時間で商品説明をする準備はできているか。  
カタログや商品リスト等を準備し、他にも商品があることを示すことも必要。
- ③バイヤーの意見を聞く時間を確保（しゃべりっぱなしの商談はNG）  
相手の会社（バイヤー）はどのような商品を求めているか。  
それに対して何か提案できないか。継続的な関係を築くヒントがないか。  
バイヤーからの商品評価を必ず聞き出しているか。
- ④バイヤーからの要求対応  
「高い」と言われて返す言葉（説明）があるか。  
取引する際の条件を準備し提示できているか。
- ⑤流通形態の確認  
卸をとおした取引か。直接取引か。  
取引形態に応じた取引条件が準備できているか。
- ⑥当たりの事を再確認  
誠意ある対応ができているか。  
（服装、言葉遣い、態度、清潔さ。商談は「人」）  
試食用サンプルが試食できる状態で準備できているか。  
持ち帰り用のサンプルは用意できているか。  
名刺・配付資料が用意できているか。

#### アフターフォローのポイント

- ①名刺の整理、バイヤーへの御礼連絡  
速やかな礼状を出しているか。（メールOK）
- ②商談内容の確認  
商談中の懸案事項、確認事項は速やかに回答できているか。
- ③こまめな連絡で関係を切らない  
礼状を送ったら、すぐに次のアポイントを取っているか。  
新商品発売の際の連絡等、機会を作って連絡できているか。

### 販路拡大に向けてセミナー等活用しよう!

榎原商工会議所では、販路拡大等の様々なテーマでセミナーを開催しておりますので、ご活用していただくことが大事です。

～元バイヤーの中小企業診断士がゴッソリ教える～  
**「商品開発・改良」の基礎知識**  
〈日時〉令和元年9月11日（水）18:30～21:30  
〈場所〉榎原商工会議所

成約を勝ち取れ!現役バイヤーが秘訣を伝授します!  
**商談会事前対策セミナー**  
〈日時〉令和元年9月12日（木）13:30～16:30  
〈場所〉榎原商工会議所

申込方法等詳細は榎原商工会議所HP(<http://kashihara-cci.or.jp>)をご覧ください。

### まずは、身近な商談会を見にいこう!

#### ビジネスマッチなら 榎原ビジネス商談会

〈日時〉令和元年10月17日（木）・18日（金） 両日とも10:00～16:00 〈場所〉榎原神宮 崇敬会館

HPを  
ご確認ください

#### 地域の魅力発見フェア

県内企業・団体による優れた製品・商品・技術・サービス等の即売・展示・相談会も実施。どなたでも自由に入場できます。

入場無料  
是非お越しください!

日(Sun)	月(Mon)	火(Tue)	水(Wed)	木(Thu)	金(Fri)	土(Sat)
1	2 ●令和元年度サービス業部会 視察研修 商バイヤー・メディアをうごかす最強のプレゼンセミナー ●檀原物産協会 第2回作業部会	3	4	5 ●青年部役員会 商モニタリング 個別相談会	6	7 ●青年部 第9回なら 奈良まつり出展
8 ●青年部 第9回なら 奈良まつり出展	9 商モニタリング 個別相談会	10 ●第43回福祉環境コーディネーター 検定試験申込登録開始 (~10/11(金))	11 ●異業種交流事業委員会 酒「商品開発・改良」の基礎知識セミナー ~元バイヤーの 中小企業診断士が "コッソリ"教える~	12 ●第6回空き店舗 対策事業委員会 商商談会事前対策 セミナー 「成約を勝ち取れ! 現役バイヤーが 秘訣を伝授します!」	13 ●女性会役員会 商9月個別商談会 「47CLUB 奈良新聞社」との 個別商談会	14
15 ●青年部 9月定例会 家族交流会	16 敬老の日	17 ●青年部総務 広報委員会	18 ●経営お悩み 相談会 ●異業種交流事業 委員会主催 やましん高田 ビジネスクラブ との交流会	19	20 ●ビジネス法律 セミナー& 法律個別相談会	21
22	23 秋分の日	24 ●奈良県商工会議所 青年部連合会 ビジョン委員会 ●奈良県商工会議所 青年部連合会 役員会 消 書くのも時短! 読むのも時短! 贈りPOPの作り方 ●第217回 珠算能力検定試験 申込受付開始 (~9/27(金)) ●第46回 ビジネス実務法務検定試験 申込登録開始 (~10/25(金))	25 ●工業部会主催 檀原モノづくり塾 (1日目/全3日) ●金融審査会 ●第2回選挙管理委員会 ●檀原商工会議所 女性会と 大和高田商工会議所 女性会との合同講演会	26	27	28
29	30 商ビジネスプラン コンテスト 一次審査	1	2	3	4	5

各種共済のお知らせ

# 自動車事故費用共済

人身事故で加害者になった場合に、お見舞い費用や、香典料など多額の自己負担が必要になる場合があります。相手側に対する道義的責任(誠意)についての補償は自動車保険では必ずしも十分とはいえません。万一のときあなたの経済的負担を幅広くサポートする共済、それが県共済の自動車事故費用共済です。



補償内容(共済金額300万円契約の場合)		
すべての共済金は、共済契約者にお支払いします。		
	負傷者が	
	契約者側の場合	相手側の場合
死亡共済金 事故の日から180日以内に死亡されたとき(1事故につき)	300万円	共済契約者の経済的負担を補うため 合計300万円までの実費を支給 契約者にも過失のある場合 死亡臨時費用共済金(一時金として支給) 30万円
後遺障害共済金 (障害等級による)	12~300万円	12~300万円 算定された額を限度として実費を支給
入院共済金 365日分 または300万円限度	(1人あたり) 入院日額 4,500円 通院日額 2,250円 1事故につき入院、通院合わせて1日最高18,000円	左記の日額により、 合計300万円までの実費を支給 契約者にも過失のある場合 入院臨時費用共済金(一時金として支給) (3日以上の通院または入院で、1事故につき) 3万円
<b>特 約</b>		
対物共済金 (1事故につき)	30,000円	他人の財物を破損・汚損・滅失させ、その損害額が2万円以上になったとき(1共済期間内に1回)

お問い合わせは 檀原商工会議所 ☎ 0744-28-4400

異動のお知らせ News of a change

## 議員職務執行者の変更

(株)京都銀行 檀原支店 支店長

常議員  
1号議員

変更前

変更後

下岡 拓也氏 長谷川 修三氏

〈檀原市観光協会からのお知らせ〉

## シールラリー参加事業所募集

- 概要...
    - 参加店は購入したお客様の台紙に事前に配布しているシールを貼っていただく
    - お客様は、参加店や観光施設等を巡り、シールを集め、規定の数に達したら回収ボックスに入れる
    - 期間終了後、抽選を行い当選者に賞品を送る
  - 実施期間... 令和元年12月1日~令和2年2月29日
  - 募集店舗... 小売業、飲食業など、お客様に商品サービス提供を行う店舗
  - 募集店舗数... 30店舗
  - 申込締切... 令和元年9月13日(金)
- 参加希望の方、事業詳細につきましては下記までお問い合わせください  
【問合せ先】一般社団法人 檀原市観光協会 TEL.20-1123

※参加事業所はパンフレット等に店名、写真等の情報を掲載します。事業所のPRにもなりますので是非この機会にご参加ください。

三和澱粉工業株式会社は  
素材の提供を通じて  
お客様の抱える課題解決に  
貢献します。

私たちは自然の恵み、トウモロコシを原料に  
「環境調和企業」を目指します。



## 三和澱粉工業株式会社

本社・工場

〒634-8585 奈良県榎原市雲梯町594番地  
TEL(0744)22-5531 FAX(0744)22-4177

東京オフィス

〒101-0041 東京都千代田区神田須田町1丁目21番5号 C-5ビル7階  
TEL(03)5294-3838 FAX(03)5209-3800

<http://www.sanwa-starch.co.jp/>