

KASHIHARA

Business Press

June 2019 **6**



川嶋税理士事務所 所長 川嶋善明氏



(株)森の家 龍気堂 整骨院 龍気堂あん摩・はりきゅう院 森村哲夫氏

今月のチラシ

This Month's Leaflet

- 1 ビジネスマッチなら橿原ビジネス商談会
- 2 6月個別商談会
- 3 経営お悩み相談(大和信用金庫)
- 4 知って得するビジネスマナー講座
- 5 源泉所得税の納期の特例に係る個別相談
- 6 会員事業所のイチオシ
- 7 プレミアム商品券事業所募集
- 8 キャッシュレス決済入門講座&決済体験

同封
サービスの
チラシも
ございます

ビジネスマッチなら
橿原ビジネス商談会
エントリー申込開始しました。
詳細は同封のチラシをご覧ください。



姉妹都市宮崎市において榎原と宮崎の特産品を一堂に集め、展示即売を行い地場商品需要開拓と販路拡大を図り、両市のより一層の友好親善と地場産業振興に寄与することを目的に例年盛大に開催される「榎原と宮崎の物産と観光展」を下記の期間、場所において開催する運びとなりました。つきましては、「第26回 姉妹都市榎原と宮崎の物産と観光展」の新規出展事業所を募集いたします。

※出展に関する費用の一部を補助します。
詳細については当所までお問い合わせください。

新規出展事業所の募集!!

姉妹都市榎原と宮崎の物産と観光展



開催期間 令和2年
1/10(金)~1/16(木)
の7日間(予定)

開催場所 宮崎山形屋 新館5階大催場
宮崎県宮崎市橋通東3丁目4番12号

参加要件 食品の製造加工販売・工芸品の製作販売を営んでいる事業所で、榎原市内に店舗を持ち、事業目的等に賛同いただける方。

出展参加
希望
申込方法

新規出展を希望される方は「榎原と宮崎の物産と観光展出展参加希望」・事業所名・所在地・電話番号・担当者名を明記いただき、榎原商工会議所までFAXにて申込みください。(書式は問いません。) ※希望事業所様には後日連絡致します。

FAX.0744-28-4430

申込締切/令和元年6月21日(金)

〈お問合せ先〉 榎原商工会議所 榎原市久米町652-2 TEL.0744-28-4400 FAX.0744-28-4430

●空き店舗対策事業 ●創業者出店支援事業



～空き店舗等を活用して出店する方を支援します～

空き店舗対策事業・創業者出店支援事業は、榎原市のにぎわいを創出し、まちの活性化を図ることを目的として、市内の空き店舗等を活用して出店する事業所や創業者を支援する事業です。

補助内容

〈空き店舗対策事業〉

店舗の家賃及び改装改築費・広告宣伝費の一部を補助します。

●家賃の一部補助

営業開始後1年間(注)、家賃の90パーセントを補助します。ただし、1月につき**50,000円を上限**とします。

●改装改築費・広告宣伝費の一部補助

150,000円を上限にして補助します。

150,000円未満の場合は、その額とします。

なお、市外事業者に発注した場合は、**1/2**の補助とします。

〈創業者出店支援事業〉

店舗の家賃の一部を補助します。

●家賃の一部補助

営業開始後2年間(注)、家賃の90パーセントを補助します。ただし、1月につき**50,000円を上限**とします。

(注)創業者は別途要件がありますのでお問合せ下さい。

※同事業の応募要件や提出書類等、詳細については榎原商工会議所ホームページをご覧ください。

※申請には審査を設けます。必ずしも補助が受けられるとは限りません。

【お問合せ】 榎原商工会議所 TEL.0744-28-4400

会員限定電報サービス

会員事業所及び代表者に慶弔があった場合に会頭名にて電報をお送りします。



当サービスの特徴

- 原則、榎原商工会議所 会頭名で電報をお送りします。
- 料金は無料です。
- 一事業所につき年度内に2回までご利用いただけます。
(※年度：4月1日～翌年3月31日)

種類

- 祝電(新店オープン・新装開店・周年行事・入社式・創立、創業記念日・代表者及び役員等の結婚 など)
- 弔電(代表者及び役員等の死亡)

サービスご利用方法

- ①所定の申込書(榎原商工会議所ホームページよりダウンロードできます)に必要事項をご記入ください。
- ②ご記入後、FAXにてお申し込みください。(FAX0744-28-4430)
(お申し込みの際に、案内状など慶弔事を証明する資料があればコピーを添付してください。)
- ③念のため、FAX申し込み後は総務係までお電話にてご連絡ください。
(TEL:0744-28-4400)

ご利用上の注意事項

- 申込み受け付けは、平日8:30～17:15です。
- ※土・日・祝祭日及び年末年始(12月29日～翌1月3日)は事務局が休みのため、御希望日にお届けできない場合がございますので、事前に電話にてご連絡をいただきますようお願い致します。

お申込み
お問合わせ

榎原商工会議所 総務係
〒634-0063 奈良県榎原市久米町652-2
TEL.0744-28-4400 FAX.0744-28-4430

A4サイズ
チラシなら

1回

10,800円(税込)

お 知 ら せ N E W S

会員限定のお得なサービス!
お店のチラシを会報に折込んでみませんか?

チラシ同封サービス



榎原商工会議所会報誌「かしはら商工ニュース」に会員企業のみなさまの広告チラシを同封して、リーズナブルな価格で配送するサービスです。会員企業の経営者にお届けしますので、企業PR・商品紹介など、ビジネスチャンスにぜひご活用ください!

ご利用のメリット

■コストの大幅削減!

単独DM発送する場合に比べ、送料を大幅に削減。また、封筒や宛名ラベルが不要。面倒な発送作業もなくなります。

■信用度が高い

商工会議所の同封チラシとして届くので、高い開封率で注目度も上がります。

■経営者に直接届く

約1,700社の企業経営者に直接届き、効率的なPRが可能。

たとえばこんなときに!

- 自社PR・事業内容の案内
- 各種イベント、セミナーの案内
- 新製品・新サービスの案内
- お弁当・仕出しのチラシ
- 歓送迎会・忘新年会・旅行プランの案内 など

- ご利用料金 B5、A4サイズ……………10,800円(税込)
B4、A3サイズ(二つ折り)…21,600円(税込)
重量は1枚20g以内で、1事業所1枚に限ります。
- 発行時期 毎月1日発行(掲載内容や曜日等により発行がずれる場合があります)
- 発送先 約1,700社(会員事業所・各地商工会議所・官公庁ほか)
- 申込み期限 発行月の前月5日まで(毎月5社[5部]まで、申し込み先着順)
- 納品期限 発行月の前月20日まで(B4、A3サイズは二つ折りで納品してください)

★お申込みについては、まずは下記問合せ先までご一報ください。また、別途運用規程がございますので、ご確認いただき同意の上お申込みください。詳しくは榎原商工会議所ホームページ「チラシ同封サービス」<http://kashihara-cci.or.jp/その他会員サービス/チラシ同封サービス/>をご覧ください。

榎原商工会議所 チラシ同封サービス担当 ☎ 0744-28-4400

奈良の24時間は警備のプロにお任せください

SECURITY
ask

24

施設警備・機械警備・交通警備・イベント警備ほか
多数なケースに対応できます

Building Management by
支店:大阪・東京・奈良 営業所:名古屋



アスカ美装株式会社

本社 榎原市醍醐町296-1 TEL.0744-24-1757 <http://www.asukabiso.co.jp/>

橿原市からののお知らせコーナー

橿原市から提供いただいた情報を掲載しています。

Enlightenment

啓発

6月は環境月間です

国連では、日本の提案を受けて6月5日を「世界環境デー」と定めており、日本では「環境基本法」で「環境の日」を定めています。

【地球温暖化の仕組み】

大気中には太陽光の熱の一部を吸収し、地球を温室のようにする気体が存在します。それを温室効果ガスと呼んでいます。この温室効果ガスに含まれるCO2が特に増えすぎて、大気中に熱がこもり、気温を上昇させています。



『COOL CHOICE』

冷房の設定温度を28℃にする。自動車のアイドリングストップを行う。など、日常簡単にできる選択次第で温室効果ガスのわずかな削減ができます。ひとりひとりはずかですが、大勢の方々が「選択」をすることで、大きな削減効果を生みます。この選択を「賢い選択=COOL CHOICE」と名づけ、環境省が呼びかけていますので、皆様もCOOL CHOICEにご賛同いただき、ご家庭や職場でできる「賢い選択」をしていただきますようお願いいたします。

詳しくはクールチョイスのHPをご覧ください。

【問合せ】橿原市役所環境衛生課

Event

イベント

劇団かかし座 「Wonder Shadow Labo」

“影のスペシャリスト”劇団かかし座がおくる、ふしぎなシャドウ・エンターテインメント!夏休みの最後にいつまでも心に残る影絵の素敵な世界をお楽しみください。

【日時】令和元年8月31日(土) 開場/13時30分 開演/14時00分

【会場】かしはら万葉ホール・1階ロマンビアホール

【チケット】一般/1,500円 中学生以下/1,000円 親子ペア/2,000円

※全席指定・税込 ※3歳未満ひざ上無料 ※親子ペアとは一般・中学生以下チケット各1枚ずつのこと

【チケット】かしはら万葉ホール(TEL.0744-29-1300) 令和元年6月16日(日)

【販売】◎窓口/午前9時～ かしはら万葉ホール1階 ロマンビアホール

◎電話/午後1時～ ※窓口販売で完売の場合、電話受付はございません。

プレイガイド 令和元年6月16日(日) 午前10時～

◎ローソンチケット(Lコード:56422) (TEL0570-084-005)

◎e+(イープラス) <http://eplus.jp>

【主催】橿原市

劇団かかし座による「バックステージツアー」参加者募集!

本公演後の舞台裏を見学するバックステージツアーに参加しませんか。公演に使用した大迫力のスクリーンで劇団かかし座の解説による影絵体験ができます!(申込は7月31日(水)必着)

【日時】令和元年8月31日(土) 公演終了後

【対象】小学校1年生～中学校3年生 ※必ず保護者同伴で参加して下さい。

【定員】100組(参加者・保護者各1名ずつ) ※応募者多数の場合は抽選

【費用】バックステージツアー自体は無料。但し、本公演チケット代は含まないので必ず別途購入要。

【申込・問合せ】往復ハガキ(1組1枚)に、①住所・②氏名(ふりがな)・③学校名・④学年・⑤保護者氏名・⑥電話番号を記入し、7月31日(水)までにかしはら万葉ホール「劇団かかし座バックステージツアー」参加者募集係

(〒634-0075 小房町1-5 TEL29-1300)までお申込み下さい。
※インターネット(e-古都なら)からも申し込みめます。

Lecture

講座

働く現場で輝く人たち

障がい者雇用の観点から

～育つこと・生きること・働くことを考える～

障がいや特性のある方々を取り巻く社会的環境の変革期にある今、仕事や学習、地域活動において多様な人材がともに活躍できる社会を実現するためには、何が必要なのか一緒に考えませんか?



【日時】7月6日(土) 午前10:00～12:00

【会場】かしはらナビプラザ4階

男女共同参画広場(ゆめおーく)

【講師】黒木均さん

【対象】橿原市在住・在勤・在学の方50名

【申込】6月6日(木)から「ゆめおーく」にて電話受付開始

TEL:0744-47-3090 11時～17時

【託児】無料/10名(1歳から就学前までの幼児)

ご希望の方は、6月26日(水)までに「ゆめおーく」に電話で申し込んでください。

【問合せ】かしはらナビプラザ4階

男女共同参画広場『ゆめおーく』

電話:0744-47-3090

Information

ご案内

経済センサス — 基礎調査の実施

この調査では、全国すべての事業所の活動状態を確認するため、調査員が実地で調査し、新たに把握した事業所など一部の事業所には調査票を配布します。

調査へのご理解・ご回答をお願いします。

●調査期間/
令和元年6月～
令和2年3月



【問合せ】企画政策課

TEL.0744-21-1108

FAX.0744-21-1128

創業支援ならおまかせ 困った時に 最初に思い浮かぶ税理士に…

こんなことを聞くのは恥ずかしい、相談しにくい等、税理士に対するマイナスイメージを払拭する為に、税務会計の事はもちろんのこと、何か困った時にまず最初に思い浮かぶ人でありたいと思っています。当事務所は現在、創業される事業者様の創業サポートに力を入れております。事業計画の作成や資金調達等、創業時に困った事があれば、気軽にご相談ください。相談ハードルの低さが当事務所のイチオシです。

川嶋税理士事務所

〒634-0845

奈良県橿原市中曾司町194-6 2F

☎ 0744-20-2090

☎ 0744-20-2091

[営業時間] 8:30~19:00

[定休日] 土曜日・日曜日



▲事務所内様子

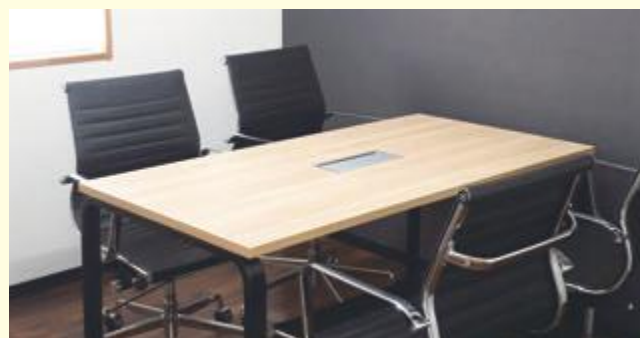

▲会議室・相談室

鍼灸整骨マッサージ事業で 地域をケアします

これからの日本はお年寄りや病人が増えてきて、私たちの地域も例外でなく体の弱る人が増えていきます。そんな地域に対し、私たちは疾病予防や機能回復、老化防止を目的とした活動に努めています。当院のコンセプトは、疼痛緩和と持続性です。来院された患者さまが元気になって活躍されるような施術を心掛けております。社会に活力を与えて、元気で明るく健康に、活躍できる方を一人でも多く増やせるように貢献していきます。

(株)森の家 龍気堂 整骨院 龍気堂あん摩・はり・きゅう院

〒634-0072

橿原市醍醐町155

☎ 080-5353-6372

☎ 0744-22-1865

[営業時間] 10:00~20:00

[定休日] 火曜日

[Eメール] oomiwa2@gmail.com



掲載を希望される方は当会議所広報誌担当までご連絡ください。

TEL 0744-28-4400 E-mail: info@kashihara-cci.or.jp

近畿ブロック商工会議所青年部連合会 令和元年度役員会・定期総会・会長会議を開催!!



▲定期総会の様子



▲会長会議の様子



▲懇親会の様子

主管により開催致しました。
総会では近畿ブロック商工会議所青年部連合会会長の田中宏直氏の挨拶の後、開催地YEG会長として山内会長が挨拶をし、来賓を代表して檀原商工会議所 副会長 森脇信之様からご挨拶を頂きました。その後平成30年度の事業報告及び収支決算が報告され、近畿ブロック大会播州かさい大会の事業報告及び決算報



▲山内会長挨拶

令和元年5月18日(土)に奈良県社会福祉総合センターに於いて、近畿ブロック商工会議所青年部連合会令和元年度役員会・定期総会・会長会議を檀原YEGの

告が上程され賛成多数にて承認されました。続いて、令和元年度近畿ブロック商工会議所青年部連合会 田中宏直会長より今年度「THE STRONG OF YEG」次代の創造へ、絆を力に「」のスローガン説明があり、令和元年度事業計画及び予算について賛成多数により承認されました。引き続き、令和2年度近畿ブロック会長会議、令和3年度近畿ブロック大会開催について京都の綾部YEG主管で開催が承認されました。
定期総会後の会長会議では、日本YEG委員紹介や、本年度の全国会長会議と全国大会のPRが行われ、会議終了後には会場をTHE KASHIWARAに移動し懇親会を盛大に開催致しました。総会に引き続き、近畿ブロック商工会議所青年部連合会会長の田中宏直氏、檀原YEG山内会長、懇親会よりご参加頂きました森下市長にご挨拶を頂きました。

この会長会議で学んだことを次の近畿ブロック大会の開催に活かしていけるように頑張っていきます！
檀原YEG一同

JOSEIKAI TSUSIN

女性会役員会開催



▲高瀬副会頭の挨拶

▲植田会長の挨拶



▲役員会の様子

令和元年5月13日(月)、檀原商工会議所4階特別会議室において、女性会役員会が開催されました。植田会長をはじめ、役員16名が出席され、次の議案について慎重審議いただきました。この結果を踏まえ、

1. 平成30年度 事業報告・事業報告について
2. 役員改選について
3. 令和元年度 女性会事業計画(案)・収支予算(案)について
4. その他について

檀原商工会議所 女性会会員随時募集中!!

女性会とは?

異業種からなる女性経営者などの団体です。1人で経営者として孤軍奮闘頑張っている方、夫の会社を共に支えている方、新たに事業を起こした方など、各々違った立場で経営に携わっている女性メンバーの集まりです。セミナー・講演会・懇親会・視察旅行などの事業を行っており、自己研鑽、相互交流に努めています。みなさんも新しいメンバーとして「女性会」参加をご検討ください。

お問合せ 檀原商工会議所 女性会事務局 TEL.0744-28-4400

中小企業の再生を応援します!!

再生支援協議会とは…

公的な支援機関

- 地域の中小企業を対象に、再生に向けた取り組みを応援する「公的な支援機関」として全国47都道府県に設置されています。
- 奈良県は奈良商工会議所内に設置されています。

対象となる中小企業

事例

- 例えば次の様な状況にある、再生意欲を持つ中小企業
- 借入金の返済負担で資金繰りが悪化している
 - 事業の見直しや金融機関との調整が必要
 - 再生計画を策定する必要があるが、策定の仕方がわからない

再生支援協議会

役割：計画策定支援と金融機関調整



ご相談の流れ

まずはお気軽に電話を!

(事前予約制)

- お電話で事前にご予約を頂いたのち経験豊富な常駐専門家が無料でご相談に応じます。
- 状況に応じて、外部の専門家等の活用も含めて、再生計画の策定を支援いたします。
- 再生計画の策定後も、その実施状況について適時アドバイスを行い継続的に支援いたします。

奈良県中小企業再生支援協議会
(奈良市登人路町36-2 奈良商工会議所1F)

ご相談無料・秘密厳守
お気軽にご相談ください!
0742-26-6251

応援します。あなたの健康!

1日量 コンドロイチン硫酸エステルナトリウム900mg配合
フルスルチアミン塩酸塩25mg配合

ヒトミタンf

眼精疲労や腰痛・
肩こりなどの筋肉・関節の
痛みを和らげます



第3類医薬品 ビタミンB1主薬製剤

1錠中にフルスルチアミン100mg配合

アスピタンV100

眼精疲労・肩こり・
肉体疲労時のビタミンB1補給・
神経痛に



第3類医薬品 ビタミンB1主薬製剤

 **佐藤薬品工業株式会社**

奈良県橿原市観音寺町9番地の2
TEL 0744-28-0021(代) FAX 0744-28-0030
0120-78-0022 <http://www.sato-yakuhin.co.jp/>

ロカベン使って自社経営分析をしよう!

ローカルベンチマークは、企業の経営状態の把握、いわゆる「健康診断」を行うツール(道具)として、企業の経営者等や金融機関・支援機関等が、企業の状態を把握し、双方が同じ目線で対話を行うための基本的な枠組みであり、事業性評価の「入口」として活用されることが期待されるものです。

ローカルベンチマークツール(エクセルです)や利用マニュアル、参考資料等は「経済産業省」のホームページからダウンロードできます。

右記のQRコード等からアクセスしてください。



① ローカルベンチマークとは

- 企業の経営状態の把握、いわゆる「健康診断」を行うツール(道具)です。活用によって企業が抱える課題の早期発見が可能になります。
- 企業の経営者等と金融機関、支援機関等が、対話を通じて現状や課題を理解し、個々の企業の経営改善に向けた取組を促す手段となります。



② ローカルベンチマークの内容

「6つの指標」による分析

● 財務情報…企業の過去の姿を映す

- ① 売上高増加率…売上持続性
- ② 営業利益率…収益性
- ③ 労働生産性…生産性
- ④ EBITDA有利負債倍率…健全性
- ⑤ 営業運転資本回転期間…効率性
- ⑥ 自己資本比率…安全性



「4つの視点」による把握

● 非財務情報…企業の現在の姿を映し、将来の可能性を評価

- ① 経営者への着目
- ② 事業への着目
- ③ 関係者への着目
- ④ 内部管理体制への着目



モデルシート(上:財務,下:非財務)



③ ローカルベンチマークの活用事例

健康診断はもとより、様々な目的でローカルベンチマークは活用できます。ローカルベンチマークを活用した以下のような事例があります。

事業承継

● まだ事業承継の必要性に気付いていない経営者に事業承継の必要性を気付かせた事例

IT導入

● 経営状態を把握したうえで、経営課題を解決するためのIT導入を実施し、生産性を向上した事例

事業計画

● ローカルベンチマークを活用した早期経営改善計画を作成することで、数字の羅列だけではなく地に足のついた内容となり、金融機関へ説明することで事業性を理解してもらえた事例



★活用事例はロカベンHPで

問合せ先:

経済産業省 経済産業政策局 産業資金課

Tel : 03-3501-1676 Mail : locaben@meti.go.jp



グラフィックデザイナー **多中 達也**

Graphic Planning

〒634-0072 奈良県檀原市醍醐町275-1

TEL.0744-47-2802

URL <http://g-p-design.com>

■プロフィール

1985年 檀原市生まれ。2005年 東京にて三井不動産グループデザイン事業部勤務。2011年 檀原市にて独立開業。法人・個人事業クライアント数は300を超え7月で8周年を迎える。

■専門分野

広告印刷物デザイン制作／ロゴデザイン制作／商品撮影／ホームページ制作・管理

知って得する!! エキスパートゼミ

檀原商工会議所「専門家連携協議会」所属の専門家の皆様から「知って得する!! エキスパートゼミ」と題して様々な分野から記事提供にご協力をいただいております。是非とも平素の事業活動にお役立てください。

- 商品は良いのに
- ターゲットは外してないのに
- 需要に供給しているはずなのに
- サービスは唯一無二なのに
- 新しい発想、開発したのに

今や付加価値とはデザイン無くして 語れない世の中になっている かもしれません。

製品の質 (サービスの質) + CI 戦略の狙いは デザインのクオリティ = 高付加価値

何よりもまずは「勿体無い」 事に気づいてほしい。

会社、店舗を経営されている皆様は、周りの方に比べて一歩も二歩も先へ進むことが出来る材料を既にお持ちです。

今使える最大の武器である「自社」をどれだけ活かすかによって、会社、店舗の成長は全く異なるペースで進みます。

デザインの便利さ、重要性を見つめ直し、更なる飛躍に役立てて欲しいです。

今ではもう当たり前 ブランディングの基本 「CI」はここから

CI(コーポレート・アイデンティティ)とは、グラフィカルなロゴやシンボルマークを使って企業コンセプトと経営理念を明確化し、会社に対する社員の認識と社外の人間が会社に対して持っている認識を一致させるものことです。

日本では1975年代から、顧客のニーズも企業のサービスも急速に多様化する市場に適應し、企業の独自性を明示するため多くの企業がCIを採用しました。

CIは、3つの要素により 構成されます

MI: マインド・アイデンティティ

(Mind Identity) 理念の統一

BI: ビヘイビア・アイデンティティ

(Behavior Identity) 行動の統一

VI: ビジュアル・アイデンティティ

(Visual Identity) 視覚の統一

定めた理念を共有し、理念に基づく考え方や行動により商品・サービスを製造・供給し、その企業や店舗・製品やサービスの優れた特性や独自性を統一されたイメージやデザイン、またわかりやすいメッセージで発信するという一連の行程を計画的且つ確実に実行することで、社会におけるより良い企業活動、より良いコミュニケーション、より良い関係を築くことができ、同時に競合企業と明確な差別化がなされるようになります。

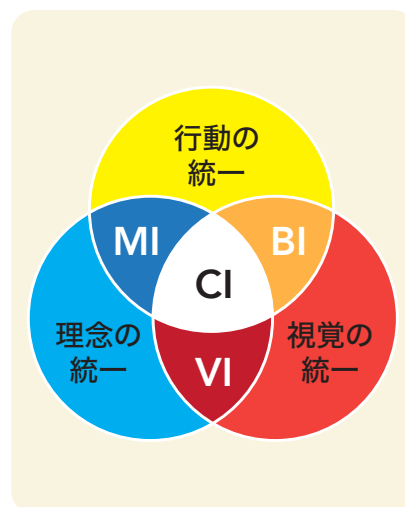

「情報の90%は視覚を通じて伝わる」

といっても過言ではないように、特に近年SNSの普及により、マークやデザイン等の視覚的変化が目目され話題にされることが多くなり、高付加価値を付けるCI計画を成功させるためには大変重要となります。

ペルソナやターゲット マーケティングで見える化& ブランディングで売UP

もちろんCIだけではなく、明確なターゲット人物像を絞り込み、効果的に訴求するとより効果的です。

どんなデザインも5W1H

When: いつ(提供時期)

Where: どこで(販売、流通経路)

Who: だれが(ターゲット)

What: なにを(商品サービス)

Why: なぜ(目的、目標)

How: どのように(販促、広告)

を基本に考えて行きます。

顧客やターゲットにデザインを通してプレゼンするストーリーを描くと自然とベストな4Pフレーム

Product(商品・サービス)

Price(価格)

Place(立地・流通・販路)

Promotion(販促・広告)

が明確化されます。

業況DIは、ほぼ横ばい 先行きは、懸念材料多く、慎重な見方崩れず

POINT

- 全産業合計の業況DIは、▲16.7(前月比+0.2ポイント)
- 都市部を中心に民間工事が堅調な建設業に加え、4月上旬の寒波の影響により例年に比べ花見期間が長くなり、客数が増加するなど、インバウンドを含めた春の好調な観光需要を取り込んだ宿泊・飲食業を中心とするサービス業の業況が改善した。他方、受注が減少した半導体や産業用機械、自動車関連の不振に加え、深刻な人手不足の影響拡大や根強い消費者の節約志向、原材料費の高止まりの影響を指摘する声は依然として多く、中小企業の景況感は足元でほぼ横ばいの動きとなっている。
- 先行き見通しDIは、▲18.4(今月比▲1.7ポイント)
- 改元を契機とする個人消費の拡大や10連休に伴う観光需要拡大への期待感がうかがえる。他方、人手不足の影響の深刻化や、原油価格を含む原材料費の上昇、コスト増加分の価格転嫁の遅れ、貿易摩擦の激化、世界経済の動向、消費増税の影響など不透明感が増す中、中小企業においては、先行きへの慎重な見方を崩していない。

LOBO全産業合計の各DIの推移 (2017年4月以降)

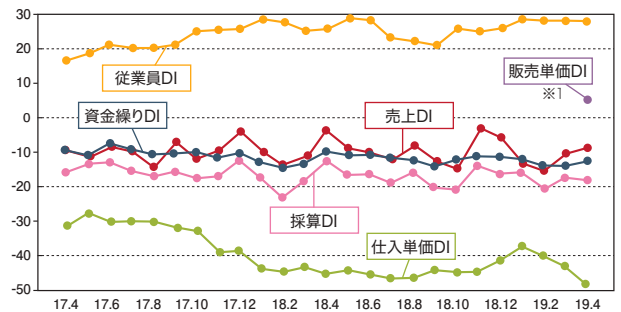

※DI値(景況判断指数)について/DI値は、業況・売上・採算などの各項目についての、判断の状況を表す。ゼロを基準として、プラスの値で景気の上向き傾向を表す回答の割合が多いことを示し、マイナスの値で景気の下向き傾向を表す回答の割合が多いことを示す。したがって、売上高などの実数値の上昇率を示すものではなく、強気・弱気などの景況感の相対的な広がりや意味する。DI=(増加・好転などの回答割合)-(減少・悪化などの回答割合)

※1 2019年4月より新たに調査を開始したため、2019年4月以前の数値は存在しない。

産業別概況

前月と比べたDI値の動き ↗ 改善 → ほぼ横ばい ↘ 悪化

建設業



受注機会の損失や人件費・外注費の増大など深刻な人手不足や、資材価格の高止まりの影響が続く中でも、都市部の再開発やオリンピック関連を中心とした堅調な民間工事が寄与し、改善。

- 「人口減少対策として市が実施している住宅供給事業が活発なほか、消費増税前の住宅建設の駆け込み需要の兆しも見え、売上が増加した」(一般工事業)
- 「新卒・中途採用を予定していたが、新卒者は採用できず、中途採用者も予定人数には満たなかった。技術職が大幅に不足しており、受注を調整せざるを得ず、人手不足の影響は深刻である」(管工事業)

製造業



半導体関連の受注減少に加え、産業用機械や自動車関連が振るわず、悪化。また、鉄鋼をはじめとした金属材料、原材料の仕入れ価格の高止まりによる負担増が足かせとなっており、収益改善に向けた動きは鈍い。貿易摩擦の影響や世界経済の先行き不透明感を懸念する声も、依然として多く聞かれる。

- 「米中貿易摩擦や中国経済減速の影響により、ロボット・部品や輸送機械部品の受注が減少している。回復の兆しが見えず、先行きに不安を感じている」(自動車部品製造業)
- 「原材料費の値上げの影響が深刻な中でも、人材確保のため、募集賃金のアップや社員の待遇改善を図っており、収益確保に苦戦」(調味料製造業)

卸売業



人件費や物流費上昇の影響もうかがえる一方、原材料や部品など、建設業の関連商品の堅調な動きが好材料となり、改善。また、例年より高い気温で続く好天に伴い豊作となった野菜の価格低迷に回復が見られ始めた。

- 「原材料の高騰や人件費、物流コストの上昇により、4月から一部の食料品の値上げが相次いでおり、売上への影響を懸念している」(飲食料品卸売業)
- 「好調な民間工事を背景に建設業からの受注は多く、売上は増加している。一方で、人件費や物流費、原材料費上昇の影響は大きく、採算が十分に確保できない」(建設資材卸売業)

小売業



春の観光需要を取り込み、客数が増加したインバウンドを含めた観光需要が下支えするものの、根強い消費者の節約志向に加え、人件費や輸送コストの上昇分に対する価格転嫁が追いつかず、悪化。

- 「消費者の節約志向は根強く、特に10連休を前にして、客の財布のひもが固くなっているように思われる。観光需要の取り込みを図り、今後の売上増加につなげていきたい」(各種商品小売業)
- 「来店する観光バスが増加するなど、インバウンド需要は順調に推移しており、売上は改善。一方で、中心商材の衣料品は苦戦が続いている」(百貨店)

サービス業



深刻な人手不足の影響が続く一方、花見客など、国内外からの春の観光需要が好調に推移した宿泊・飲食業の業況が上向いたほか、受注が好調なソフトウェア業や運送業が全体を押し上げ、改善。

- 「春の観光シーズンを迎え、花見客を中心にインバウンドをはじめとする観光需要が好調で、売上、採算ともに改善。10連休にはさらなる客数増を見込む」(宿泊業)
- 「配送依頼は多く売上は堅調な一方、ドライバー不足は深刻。メーカーの連休に伴う入荷の集中やゴールデンウィーク中のセール開催などにより、連休中やその前後に配送需要が集中することが予想され、対応できるか不安がある」(運送業)

LOBO調査要領

- ▶ 調査期間 / 2019年4月11日～17日
 - ▶ 調査対象 / 全国の336商工会議所が2,600企業にヒアリング
- | | | | |
|----|---------|-----------|---------|
| 内訳 | 建設業 436 | 製造業 609 | 卸売業 309 |
| | 小売業 528 | サービス業 718 | |
- ▶ 調査項目 / 業況・売上・採算・資金繰り・仕入単価・販売単価・従業員の前年同月比(前年同月と比較した今月の水準)と向こう3カ月の先行き見通し(今月水準と比較した向こう3カ月(当月を除く)の先行き見通し)、自社が直面している経営上の問題など

No	希望職種	希望収入	希望勤務時間	学歴	住所	職歴(最新▶旧)・免許・資格
1	一般事務	時給850円	9:00~16:00 1日6時間・週4日程度	大卒	橿原市	事務:約3年、受付:約2年、経理:約2年 (資格)日商簿記1級、FP2級
2	フォークリフト運転作業員	20万円	9:00~17:00	高卒	大和高田市	製造・倉庫管理:約9年、評価業務:約1年 (資格)フォークリフト
3	ルート集配員	28万円	不問	大卒	橿原市	企画営業:約5年、企画デザイン:約9年
4	土木工事監督	40万円	8:00~18:00	大卒	橿原市	土木施工管理:約27年(資格)1級土木施工管理技士
5	製造	16万円	8:30~18:30	高卒	橿原市	販売員:約1年
6	製造(薬品)	17万円	8:00~19:00	高卒	橿原市	加工・検品:約6年
7	製造	25万円	8:00~20:00	大卒	橿原市	自動車部品製造:約3年、自動車部品検査:約3年
8	軽作業	時給950円	9:00~16:00 1日7時間・週4日程度	短大卒	橿原市	保育士:約14年、事務:約4年
9	調理補助	時給811円	10:00~14:00 1日4時間・週5日程度	高卒	橿原市	ケアマネージャー:約5年、介護福祉士:約5年
10	施設介護員	20万円	不問	高卒	大和高田市	生活支援:約5年、販売:約3年 (資格)介護福祉士、児童発達支援管理責任者



シニアの力を活用しませんか

- ➡ 培った技術・経験を生かしてもらい
企業力の強化へ
- ➡ 若手の教育をしてくれる人材を
探している
- ➡ 経験豊かな即戦力人材がほしい
- ➡ ワークシェアリング等で
必要な労働力を確保したい

人材を
お探しの採用
ご担当者様

**産業雇用安定センターに
ご相談ください**

キャリア人材バンクに登録されている
人材からお探しの人材をご紹介します



公益財団法人 産業雇用安定センター <http://www.sangyokoyo.or.jp/>
奈良事務所 TEL 0742-24-2015 奈良市大宮町1-1-15 ニッセイ奈良駅前ビル4階

すべては、エッポンの農業のために、 すべては、エッポンの食卓のために。



All for Japanese Agriculture, All for Japanese Table



ナント種苗株式会社

〒634-0077 奈良県橿原市南八木町2丁目6-4
TEL 0744-22-3351 FAX 0744-22-2583
HP <http://www.nanto-seed.com> E-mail goodseed@nanto-seed.com



家庭de菜園



一般社団法人
日本種苗協会
登録番号 29-0078

檀原商工会議所 貸室のご案内

広さの異なる4つのタイプの貸室をご用意しております。

会議、展示会、研修室、面接会など規模や目的に合わせて、ご自由にお選びください。

檀原商工会議所会員の皆様には特別価格でご利用いただけます。

お申込み方法・料金等について、まずはお気軽にお問合せ下さい。

特別
会議室



口型固定式／45席(42坪)

多目的
スペース



〈レイアウト例〉学校式／42席(30坪)

会議室A



〈レイアウト例〉口型式／16席(18坪)

和室



椅子・机を置く事も可能です(7.36坪)

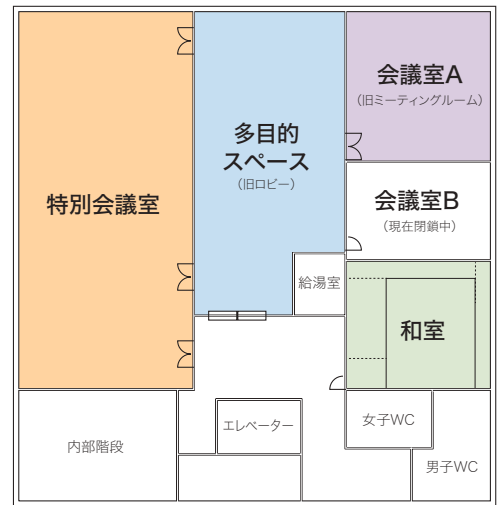

▲4階見取り図

詳しくは

檀原商工会議所ホームページ
「4階貸室のご案内」

kashihara-cci.or.jp/kashishitu/
をご覧ください。

ご利用時間	特別会議室		多目的スペース		会議室A		和室	
	会員	一般	会員	一般	会員	一般	会員	一般
〈午前〉 9:00～12:00	16,200	32,400	9,720	19,440	6,480	12,960	3,240	6,480
〈午後〉 13:00～17:00	21,600	43,200	12,960	25,920	8,640	17,280	4,320	8,640
〈夜間〉 18:00～22:00	27,000	54,000	16,200	32,400	10,800	21,600	5,400	10,800
〈午前・午後〉 9:00～17:00	37,800	75,600	22,680	45,360	15,120	30,240	7,560	15,120
〈午後・夜間〉 13:00～22:00	48,600	97,200	29,160	58,320	19,440	38,880	9,720	19,440
〈全日〉 9:00～22:00	64,800	129,600	38,880	77,760	25,920	51,840	12,960	25,920

- 表の金額が会員・一般の基本料金です。(8%の消費税を含んでいます)
- 販売行為等その他営利を目的とした利用は、それぞれ基本料金の5割増しとします。
- 複数日にわたって使用し、荷物等を夜間おいて帰られる場合は、22時までの基本料金を頂戴いたします。
- 音響設備、プロジェクター等の貸出料金についてはホームページでご確認ください。

お問合せ | 檀原商工会議所 総務係 TEL.0744-28-4400 メール info@kashihara-cci.or.jp

不法滞在・不法就労防止に
ご協力下さい！

不法滞在者の多くが不法就労し、我が国の労働面だけでなく、風俗、治安など様々な分野にわたり問題を引き起こしています。昨今では、偽造技術の向上により精巧な各種偽造証明書が出回っているほか、偽装結婚等により正規滞在者を装って滞在する偽装滞在者の増加が懸念されています。

不法滞在者とは

- 偽造パスポートや密航船などで不法に入国する者
- 在留(滞在)期間を超えても出国せず不法に滞在する者

※これらの者が働いたり、また、在留資格によって定められた範囲以外の仕事をする事は、不法就労活動になります。

皆様へのお願い

- 不法滞在や不法就労を許さない社会環境作りが大切です。
- 外国人を雇用する際は、パスポートや在留カードを見て在留資格や在留期限を必ず確認して下さい。

※不法滞在者または働く事が認められない外国人を雇用した事業主や、不法入国を援助した人等は法律により罰せられる場合があります。

問合せ 榎原警察署 TEL.0744-23-0110



ポリテクセンター奈良
平成31年度 能力開発セミナーのご案内

ポリテク奈良 検索 [TEL: 0744-22-5226]

分野	コース番号・コース名	日程	受講料
機械	【M501】 精密測定技術 (長さ測定編)	8/28. 29	12,000 円
溶接	【M941】 ステンレス鋼の TIG溶接技能クリニック	8/31. 9/1	13,000 円
生産管理	【X711】 製造現場における 工程管理技法と改善	9/2. 9/3	11,500 円
機械	【M201】 旋盤精密加工技術	9/10. 11. 12. 13	19,000 円
電気	【E102】 シーケンス制御における 電動機制御技術	9/19. 20	11,000 円
機械	【M301】 NC旋盤プログラミング技術	9/24. 25. 26. 27	17,500 円

企業様独自の研修(主にものづくり分野)も開催可能!
(例: 機械設計・加工、機械保全、建築など)

わたしたちは、
新たに導入した最新鋭の印刷機で
お客さまの「作りたいもの」を
実現いたします。

株式会社 アイプリコム

パンフレット・チラシ・ホームページ・デジタル加工の企画から製作

本社 / 〒634-0812 奈良県橿原市今井町3-2-5 TEL.0744-22-6155
事業所 / 〒636-0246 奈良県磯城郡田原本町千代360-1 TEL.0744-34-3030
URL: <http://www.aipricom.co.jp> E-mail: info@aipricom.co.jp



50年後もありがとうと言われるマイホームを。



798万円からの注文住宅、狭小地の土地活用は

バンビハイム



おかげさまで100周年 株式会社 崎山組

- 本社 奈良県橿原市南八木町2丁目3-35 TEL 0744-22-2353
- モデルハウス 奈良県橿原市南八木町2丁目1-10 TEL 0744-25-4566

お問い合わせ／お申込は

フリーダイヤル 0120-35-4566

<http://www.sakiyamagumi.com>

オフィスビル
入居者募集中

大和八木駅より
徒歩3分
2F...10.9坪
4F...9.09坪
14.45坪
5F...9.09坪

榎原中央ビル株式会社

榎原市北八木町1丁目1-8
TEL.0744-23-1800 FAX.0744-21-8008



わたしたちは予防医学を行い急性期医療から回復期リハビリテーション
在宅医療と介護福祉においてトータルなケアを行っています。

社会医療法人 平成記念会



榎原・宮崎 商工会議所

交流事業



平成31年4月19日(金)、20日(土)に宮崎から塩月副会頭を始め5名の役職員の方が両会議所交流事業の為に来榎されました。

19日(金)は神武天皇陵、今井町を見学された後、新しく出来た榎原市の分庁舎(ミグランス)にて榎原市財産活用課担当者よりPFI事

業について説明を受けられました。終了後には当所の森本会頭、高瀬副会頭、森脇副会頭を交え、両商工会議所の交流会を行いました。

20日(土)には榎原神宮での正式参拝、春の神武祭に出席され、2日間の行程を無事終了しました。

金融機関との連携支援事業

榎原商工会議所と金融機関との連携支援会議を開催!!

令和元年5月17日(金)、連携金融機関とオブザーバーに榎原市と近畿財務局奈良財務事務所による連携支援会議を開催しました。

会議では今年度の小規模事業者等の支援事業について

連携金融機関/(株)京都銀行・奈良中央信用金庫・(株)南都銀行・(株)日本政策金融公庫・大和信用金庫・(株)りそな銀行

協議を行い、経営お悩み相談会などの経営相談、ビジネスマッチなら 榎原ビジネス商談会などの販路開拓、創業・事業承継等の支援内容について協議を行いました。



融資(貸付)限度額

2,000万円

融資限度額の範囲内で、重複や借り替えの利用もOK。

年金利

運転資金・設備資金 1.21%

返済は元金均等月賦返済(残債方式で、利息は減額) 令和元年5月7日現在
※金利は金融情勢によって変化します。詳しくはお問い合わせください。

担保・保証人

不要

信用保証協会による保証も不要

事業用資金に
マル経融資を
ご利用ください!!

お問合せ先

榎原商工会議所 中小企業相談所
☎28-4400

融資対象

- 従業員数20人(商業・サービス業は5人)以下の商工業者
- 当商工会議所管内で1年以上事業を営み、税金を完納されている方
- 6ヶ月以上、商工会議所の経営指導を受けておられる方

返済期間

運転資金 **7年以内**(据置1年以内)

例…仕入れ、買掛金・諸経費支払・手形決済、給与支払など

設備資金 **10年以内**(据置2年以内)

例…車両購入、工場・店舗改装資金、機械購入資金など

ご用意 いただくもの

- 決算書(直近2期分)
- 確定申告書(直近2期分)
- 金融機関からの借入返済一覧表(事業用、個人用全て)
- 設備資金をお申込みの場合(見積書・カタログ・図面など)
- その他必要に応じて追加書類等

マル経融資(小規模事業者経営改善資金)は、事業所の皆様に金融面からサポートするための公的融資制度で、商工会議所の推薦により、日本政策金融公庫(国民生活事業)から融資を受ける制度です。融資にあたっては、貴社の経営内容をよくお聞きした上での実行となります。内容によってはお断りする場合がございますのでご了承願います。

新入会員のご紹介

ご入会いただきありがとうございます!

(順不同・敬称略)

平成31年3月～4月

個人	代表者名(事業所名)	所在地	業種
	藤元宏明(樹岡土建)	檀原市四条町26番地	土建・解体一式
	山田善紀(アインズ行政書士事務所)	檀原市八木町3丁目1番8号	行政書士・各種許認可・免許申請代理・入国管理局申請取次業務・HACCP衛生管理導入サポート・自動車出張封印・相続手続き・遺言書作成サポート
	松尾和幸(マツオ塗装)	香芝市良福寺177-18	建築塗装
	福田章(クリーンサポート・エフ)	檀原市曾我町422-1-405	土木工事・遺品整理
	田中岐茂(田中造園)	檀原市北妙法寺町39-1	造園業
	國府敦(國昇工建)	檀原市五井町98-11	仮設足場の設置
	角康宏	檀原市光陽町69-12 檀原神宮第2マンション103	足場仮設
	菊池和哉 (ピラティス&フィットネス 和-YAMATO-)	檀原市久米町652-2	ピラティスでの健康増進・プライベートまたは少人数制にすることでお客様の身体や悩みに合わせたプログラムの提供
	白井淳(庭 いろは)	宇陀市榛原上井足2059	造園工事・庭園管理
	保田まち子(やすだ会計事務所)	奈良市角振町まああるービル5階608号	税理士業
	川嶋善明(川嶋税理士事務所)	檀原市中曾司町194-6 2F	税理士業
	稲田綾子(リンデンB・檀原)	檀原市常盤町440-11	美容業(美容室・出張美容)
	林栄二(林行政書士事務所)	兵庫県西宮市一里山町9-15-405	行政書士業務(外国人関係手続)
	中川正紀(中川ハウジング)	檀原市石原田町221-3 依岡ビル2F	不動産業(不動産売買・仲介・賃貸・管理・リフォーム)・損害保険代理店
	竹林亮(竹林税理士事務所)	檀原市内膳町4-5-16 ナカノビル3F	税理士業(税務会計業務、税務相談、会社設立、相続及び贈与、資金調達)

法人	事業所名	所在地	業種
	関西電力株式会社 奈良支社 (高田コミュニケーショングループ)	大和高田市東中2丁目1番1号	電気業
	株式会社シリアスフィットネス	檀原市十市町1222-1	フィットネスクラブの運営、業務委託・スポーツトレーナー・インストラクターの派遣・トレーニングマシン、グッズの販売・スポーツサプリメントの販売
	株式会社ひらの	檀原市久米町618	鍼灸接骨業
	株式会社三輪山勝製麺	桜井市大字黒崎702番地	麺の製造・販売
	奈良炭化工業株式会社	吉野郡大淀町大字下淵1548	木炭関連製品製造(融雪用木炭・燃料用・竹炭パウダー等)
	共栄産業株式会社	五條市原町271	システムキッチン・洗面化粧台製造
	株式会社森の家	檀原市醍醐町155	按摩、マッサージ、指圧、はり及びきゅうに関する事業・貸しビルその他不動産の所有、賃貸、管理、売買、仲介及び清掃業務・介護保険法に基づく次の居宅サービス事業、訪問介護、訪問入浴介護、訪問看護、他。

異動のお知らせ News of a change

議員職務執行者の変更

(株)りそな銀行檀原支店 支店長

1号議員

変更前

変更後

岡橋 秀治氏 瀬島 達哉氏

普通火災共済 総合火災共済 のご案内

火災はもちろん火災以外の事故から住宅、店舗、事務所、工場、倉庫等を守り、安心づくりのお手伝いをいたします。

普通火災共済は①～④、総合火災共済は①～⑨が補償の対象です。

- ① 火災
- ② 落雷
- ③ 破裂または爆発
- ④ 風災・雹災・雪災
- ⑤ 水災
- ⑥ 物体の落下・飛来・衝突
- ⑦ 水濡れ
- ⑧ 騒擾・集団行動などに伴う暴力行為、労働争議
- ⑨ 盗難

掛金や詳しい補償内容についてはお問合せください。

問合せ 檀原商工会議所 火災共済係 TEL.28-4400

6月 会議所行事予定 Monthly schedule

日	曜	事業
3	月	建設業部会役員会(部会総会)
6	木	青年部 役員会 第3回 空き店舗対策事業委員会
9	日	第152回 日商簿記検定試験
11	火	第55回 通常議員総会 青年部近畿ブロック大会執行部会議
12	水	専門家連携協議会セミナー・檀原ビジネス商談会 HACCP(ハザップ)セミナー 異業種交流事業委員会
13	木	経営お悩み相談会
14	金	青年部6月研修事業 ～ビジネスが安定的に長く続けられる方法～
17	月	青年部総務広報委員会
20	木	源泉所得税の納期の特例(1月～6月)に係る 個別相談会(～7月20日)
23	日	第216回 珠算能力検定試験
24	月	青年部近畿ブロック大会執行部会議
25	火	奈良県商工会議所青年部連合会役員会 ビジネスマッチなら檀原ビジネス商談会 「きしな屋」と個別相談会
26	水	消費軽減税率対策窓口相談等事業 消費税軽減税率対策&キャッシュレス決済導入セミナー
29	土	かしはら創業塾
30	日	第45回 ビジネス実務法務検定試験

三和澱粉工業株式会社は
素材の提供を通じて
お客様の抱える課題解決に
貢献します。

私たちは自然の恵み、トウモロコシを原料に
「環境調和企業」を目指します。



三和澱粉工業株式会社

本社・工場

〒634-8585 奈良県榎原市雲梯町594番地
TEL(0744)22-5531 FAX(0744)22-4177

東京オフィス

〒101-0041 東京都千代田区神田須田町1丁目21番5号 C-5ビル7階
TEL(03)5294-3838 FAX(03)5209-3800

<http://www.sanwa-starch.co.jp/>

榎原商工会議所ホームページQRコード

