

KASHIHARA

Business Press

July 2026 **7**

事業所内皆様でご覧下さい



八木北いこいの広場公園 やぎきたの実 (内膳町 令和8年5月12日撮影)

この広場は土地区画整理事業で整備されたものです。中央には、「やぎきたの実 松田重仁作」モニュメントが2004年に設置されています。「実」の中には、地域の夢や希望がたくさん詰まっており、その実の上から伸びた「新芽」は、新しいイメージ、新しい出会いの場が生まれる芽吹き瞬間をイメージしています。

(説明文：橿原市の資料をもとに作成)



橿原商工会議所

〒634-0063 奈良県橿原市久米町652番地の2
TEL.0744-28-4400 FAX.0744-28-4430



2026
健康経営優良法人
KENKO Investment for Health
中小規模法人部門

誰もが働きやすい職場づくりのための 事業所アンケート調査報告



調査対象
榎原商工会議所
会員企業

有効データ数
201件

ジェンダーギャップ解消に向けた「誰もが働きやすい職場環境づくり」を目的とし、事業所が抱える経営課題についてアンケート調査を実施した内容を報告します。(アンケート調査抜粋)

1. 個人事業主と法人の区分

回答事業者は201社、その割合は、個人企業が100社、法人企業が101社とバランスよく分布している。

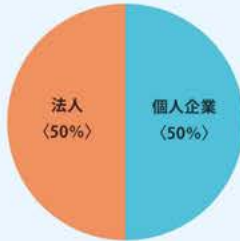

2. 業種区分

製造業が60社(約30%)と最多となっており、建設業45社(約22%)、飲食業31社(約15%)と続いている。今回のアンケートでは様々な業種からバランスよく回答を得ることができている。



3. 雇用する従業員の人数

1-1. 雇用する従業員の有無

今回のアンケートにおいて、従業員雇用の有無を含め、調査を行っている。雇用形態に関わらず、雇用の有無を見ると、雇用がある事業者が172社、無い事業者は29社となっている。雇用がある172社を対象に、データ集計を行う。



1-2. 雇用形態別の従業員数

何らかの形で雇用がある172社のうち、正社員の雇用がある事業者は149社(86.6%)、そして女性の正社員を雇用している事業者は113社(65.7%)となっている。そして、正社員雇用がある149社のうち、管理職が存在するのは106社(71.1%)である。管理職が存在する106社のうち女性管理職がいるのは22社(20.7%)となっている。一方、非正規社員の雇用状況を見ると、女性の非正規社員を雇用している事業者は125社、男性の非正規社員を雇用する事業者は93社となっており、非正規社員として雇用されているのは、女性の方が多くことがわかる。



※雇用がある製造業60社、建設業33社、飲食業28社について、雇用形態別に集計

それによると、製造業において、正社員雇用があるのは60社中53社(88.3%)、女性正社員の雇用があるのは45社(75%)となっている。管理職がいるのは60社中45社であるが、女性管理職が存在するのは8社と少ない状況である。

非正規社員の雇用状況を比較すると女性非正規社員の雇用がある事業者は52社と、男性の非正規社員を雇用する事業者45社よりも多くなっている。全業種での傾向と同様に、女性が非正規雇用されることが多いことがわかる。

建設業の場合、雇用がある会社33社すべてにおいて正社員雇用があった。ところが、女性正社員雇用があるのは22社(66.6%)であり、女性管理職が存在する事業者は3社となっている。

一方、非正規社員の雇用についてみると、男性の雇用があるのが30社、女性の雇用がある事業者が12社と少なく、現場業務が多い建設業の傾向が表れていると思われる。

続いて、飲食業28社についてみると、正社員の雇用がある事業者は13社と50%未満であり、女性正社員の雇用がある事業者は9社(32%)と、製造業・建設業に比べてその割合は低い。そして、管理職がない事業者の方が多く、女性管理者にいたっては、28社すべてにおいていない状況にある。

一方、非正規社員については、男女ともに雇用している事業者は多い。ある一定の時間に業務が集中する飲食業の特徴から、非正規社員の雇用が多いものと推測できる。

(製造業60社)雇用形態別会社数



(建設業33社)雇用形態別会社数



(飲食業28社)雇用形態別会社数

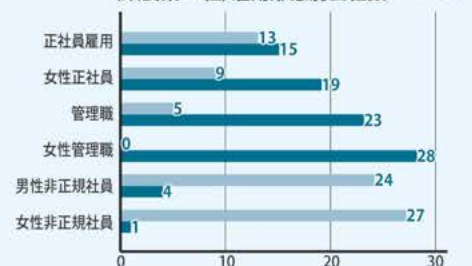

1-3. 男女別勤続年数について

雇用がある事業者において、どれほどの勤続年数の従業員が存在するかについて、全業種、回答上位3業種、製造業・建設業・飲食業をピックアップし、データ集計を行った。

全業種におけるデータを見ると、勤続年数2年以下の従業員がいる事業者は、男性の場合105社、女性の場合107社とほぼ同じ数存在している。

しかしながら、勤続年数が6年以上となる頃から差が付き始め、11年以上となる頃には、男女に大きく違いが出てきている。

11年以上15年以下の男性従業員がいる事業者は83社、女性従業員がいる事業者は39社と大きく差がついている。それ以降、16年以上20年以下、21年以上25年以下、26年以上30年以下、31年以上の区分において、男性従業員がいる事業者、女性従業員がいる事業者を比較すると、勤続年数が増えるほど、女性従業員がいる事業者の数は減っていくことがわかる。入社10年となる辺りは女性の年齢が28歳～32歳前後、様々なライフイベント（結婚、本人もしくは配偶者の職場異動、妊娠、出産、育児等）が起きる年齢に該当している可能性が高い。このようなライフステージの変化が、主として女性のキャリアに影響していることが推測され、女性が同じ職場で長期間働き続けることが難しい現状が見える。

回答が多い上位3業種のうち、製造業と建設業については、全業種と同様の傾向にあり、勤続年数が6年以上から少しずつ差が開き始め、11年以上になると大きく差が出始めている。

ところが、飲食業についてみると他業種とは傾向が異なっている。

男女ともに、勤続年数が2年以下の従業員がいる事業者が大半で、3年以上から減少が始まり、6年以上になる段階で、男女ともに大きく減少する。

雇用形態別に集計したデータにおいても、飲食業において非正規社員の雇用が多いことも影響しているものと思われる。

(全業種) 男女別勤続年数比較



(製造業60社) 男女別勤続年数



(建設業33社) 男女別勤続年数



(飲食業28社) 男女別勤続年数

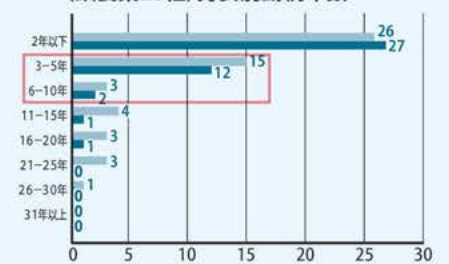

4. 育児・介護休業について

1-1. 育児・介護休業を就業規則に明記しているか

アンケート回答によると、制度として育児・介護休業を設けている事業者が過半数を超えていることがわかった。しかしながら、制度を設けていない事業者も35%存在しており、「仕事と子育ての両立支援」を実現する環境は整えられていないことがわかる。

2-2. 育児・介護休業の取得状況について

① 育児休業の取得状況 (令和5年1月～令和7年12月)

アンケート回答によると、育児休業の対象者に比べ、取得者の割合は男性が11.2%、女性は59.2%となっており、女性が圧倒的に多いものの取得していない女性も存在している。取得していない理由は不明であるが看過できないと思われる。そして、男性の育児休業取得率が低い点も、仕事と子育ての両立の観点から看過できない状況にある。

② 介護休業の取得状況 (令和5年1月～令和7年12月)

2025年4月から施行された「育児・介護休業法」における改正点として①介護休暇の取得要件の緩和 ②雇用環境制度の義務化 ③個別の周知・意向確認の義務化 ④テレワークの推進が挙げられる。

事業者アンケートの回答でも、介護休業対象者が育児休業対象者よりも多く存在していることがわかる。しかしながら、取得している割合は大幅に低い状況(男性:0.5%、女性:12.1%)にある。介護離職が社会問題化する現状において、各事業者における環境整備は喫緊の課題であると言える。

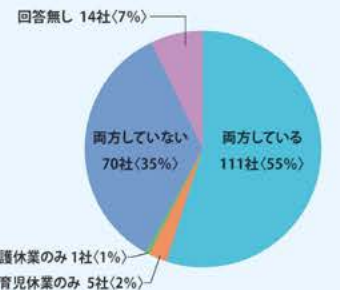

① 育児休業の取得状況 (令和5年1月～令和7年12月)

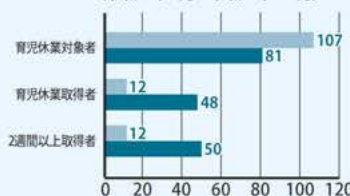

② 介護休業の取得状況 (令和5年1月～令和7年12月)

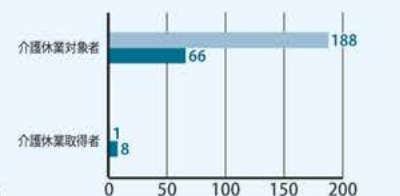

5. 「えるぼし」「くるみん」「健康経営」の認定制度について

「えるぼし」「くるみん」「健康経営」の認知度

女性活躍推進の取組みに対する認定制度「えるぼし」、子育てサポート企業としての認定制度「くるみん」、従業員の健康管理への戦略的取組みに対する認定制度「健康経営」の認知度の調査結果は以下の通りであり、各制度の認知度は過半数を上回る低さとなっている。

えるぼし認定



くるみん認定

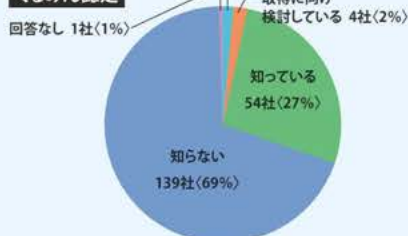

健康経営



橿原市からののお知らせコーナー

橿原市から提供いただいた情報を掲載しています。

Recruitment

募集

ふるさと納税

返礼品提供事業者

大募集!



5つのメリット



認知度
向上

掲載料
手数料
ゼロ

販売
促進

送料
負担
ゼロ

地域
活性化
貢献



ふるさと納税払い **チョイスPay**の加盟店も募集中
ふるさと納税の返礼品として市内での宿泊や食事、施設利用に使っていただける電子ポイントです。



奈良県橿原市内の
特定加盟店のみで使える

PayPay
商品券

奈良県橿原市以外にお住まいの方が対象です



ふるさと納税払い
PayPay商品券の
加盟店も募集中

参加要件など詳しい内容は
ホームページをご覧ください。

橿原市ホームページ 橿原市ふるさと納税



KASHIHARA_LIU_FURUSATO

Instagram

【お問い合わせ先】

橿原市役所 地域振興課

☎0744-21-1117

✉chiikishinko@city.kashihara.nara.jp

奈良県 特別高電力 受電中小企業給付金



奈良県では、世界情勢を背景にしたエネルギー価格の高騰の影響を受ける中小企業者の負担を軽減するため、給付金を支給します。

※本事業は、物価高騰対応重点支援地方創生臨時交付金を活用しています。

第7期のご案内

受付
期間

令和8年6月8日(月)

令和8年7月31日(金)

対象事業者

奈良県内で特別高圧電力を利用する中小企業者で次の12両方に該当することが給付条件となります。

1

以下のいずれかに該当すること。

- 奈良県内の事業所において特別高圧の電力供給を受け、使用していること。
- 特別高圧の電力供給を受ける奈良県内の事業所内に入居しており、電力使用にかかる料金を負担していること。

2

給付金を請求する期間および申請日時点で1のいずれかに該当し、かつ今後も奈良県内で事業を継続する意思を有すること。

対象期間

令和8年 1月使用分(2月検針分)～3月使用分(4月検針分)

お問合せ先

奈良県特別高圧電力受電中小企業給付金事務局
コールセンター 050-2030-7569

開設期間

令和8年6月8日(月)～令和8年7月31日(金)

受付時間

平日9:00～17:00(土日祝のぞく)



専用WEBページ

奈良の24時間は警備のプロにお任せください

SECURITY

ask

24

施設警備・機械警備・交通警備・イベント警備ほか
多数なケースに対応できます

Building Management by

支店:大阪・東京・奈良・名古屋



アスカ美装株式会社

本社 橿原市醍醐町296-1 TEL.0744-24-1757 <https://www.asukabiso.co.jp/>

令和8年度奈良県商工会議所青年部連合会

令和8年4月27日（月）、大和高田市市民交流センター「コスモスプラザ」において、奈良県商工会議所青年部連合会定時総会が開催されました。総会では、令和7年度事業報告・決算ならびに令和8年度事業計画・予算について審議が行われ、全議案が異議なく承認されました。

総会終了後は、ヴェルデ辻甚にて懇親会が開催され、県内4単会の青年部員をはじめ、来賓や近畿ブロック YEG 関係者との交流を深めました。また、近畿ブロック大会やサッカー大会の PR、各単会会長による活動方針発表が行われ、今後の青年部活動への機運を高める有意義な機会となりました。

＜奈良県商工会議所青年部連合会定時総会 議案＞

- | | |
|------------------------------|------------------------|
| 第1号議案 令和7年度事業報告(案)について | 第5号議案 令和8年度事業計画(案)について |
| 第2号議案 令和7年度収支決算(案)について | 第6号議案 令和8年度予算(案)について |
| 第3号議案 令和8年度組織図(案)について | 第7号議案 その他について |
| 第4号議案 令和8年度スローガン・会長所信(案)について | |

定時総会開催!



▲総会の様子



▲懇親会の様子

令和8年度 イルミネーションinかしはらに向けスタート!!

令和8年5月16日（土）、檀原商工会議所において、「イルミネーション in かしはら」の開催に向けた準備作業として、LED 電球の点灯チェックを実施しました。

地域の冬を彩る恒例イベントとして多くの来場者に親しまれており、当日は青年部メンバーが参加し、保管している LED 電球一つひとつの点灯状況を丁寧に確認しました。不具合のある電球の選別や交換対象の確認を行い、安全で美しいイルミネーションをお届けするための準備を進めました。

今年度も青年部員一丸となって準備を重ね、来場される皆様に幻想的な光の空間を楽しんでいただけるよう取り組んでまいります。



▲点灯チェックの様子

JOSEIKAI TSUSIN

女性会 通信

令和8年度檀原商工会議所女性会 通常会員総会を開催!

令和8年6月1日（月）午前11時より、檀原神宮 養正殿にて、令和8年度檀原商工会議所女性会通常会員総会を開催しました。

当日は、女性会会員15名が出席し、来賓として檀原商工会議所専務理事 中村吉代茂氏、理事 高井剛氏にご臨席いただきました。

提出した全ての議案が異議なく承認されました。その後の懇親会では、初の試みとして「会員事業所PRタイム」を実施し、各自が自社の魅力を熱く語り、会場は大いに盛り上がりました。お互いのビジネスへの理解を深める中で、「この仲間とともに地域を盛り上げていこう」という絆がより一層強まる、素晴らしい新年度の幕開けとなりました。今年度も、手を取り合って様々な活動に挑戦してまいります!

〈議案〉

- ① 令和7年度事業報告及び収支決算報告について
- ② 女性会規則改正(案)について
- ③ 令和8年度事業計画(案)及び収支予算(案)について
- ④ その他について



▲豊田会長の挨拶



▲中村専務理事の祝辞



▲総会の様子

● 檀原商工会議所女性会 会員募集中 ●

檀原商工会議所女性会は、会員相互の親睦と企業経営者としての研鑽を積み、地域商工業の振興を図り、社会一般の福祉の増進に資することを目的としています。

- | | |
|--------|---|
| 会員資格 | 檀原商工会議所の会員事業所である女性経営者、ご家族の事業を共に支えている方など経営に携わっている女性の方。 |
| 会費 | 入会金 3,000円 年会費 3,000円 |
| 主な活動内容 | 地域交流・活性化事業、セミナー講演会、県外研修、親睦事業、社会福祉貢献活動 |
| 入会方法 | 檀原商工会議所女性会事務局 (Tel. 0744-28-4400) までお問い合わせください。 |

榎原商工会議所パソコン教室 **受講生募集中**

今年の夏は仕事を効率化しませんか？オススメの講座をご紹介します！

今話題のチャットGPTを使いこなそう！

入門 / ビジネス活用 チャットGPT講座

ChatGPTは伝え方を工夫するだけで、あなたの生活やお仕事を手助けしてくれます！
ビジネス活用編では、的確な答えを得るための指示の仕方

おまかせください！



簡単操作で本格的なデザインを作ろう！

Canva 講座

チラシやSNS画像など日常で使えるデザインをはじめての方でも楽しく学べる講座です。テンプレートを使うので難しい知識は不要です！



安心の
月謝制

授業料
1コマ
(50分)

1,200円 税込

・教室維持費:1,500円(1ヶ月)・機器使用料:300円(50分)

入会金無料!
オリジナルテキスト無料!

会員特典 機器使用料無料!

0円

無料 説明会&見学会随時開催中!

ご質問がある方はお気軽に下記までご連絡ください。

お電話もしくはHPの予約
フォームからご予約下さい

「pcci」で検索! pcci 検索



☎0744-29-5005

榎原市八木町1-8-20
八木吉田ビル301号室
三菱UFJ銀行(北隣)

[受付]月・木・土 9:00~18:00
火・水・金 9:00~20:30
[定休日]日・祝

のびさ
IZASA



奈良吉野

柿の葉寿司



株式会社 **中谷本舗.**

〒631-0011 奈良市押熊町2141-1

●お問い合わせは、下記フリーダイヤルまでお気軽に

0120-234-888

受付時間：午前9時～午後6時

吉野発祥ののびさの『柿の葉寿司』は、
日本建国の始祖、神武天皇を祀る
榎原神宮献上の品としてお遣いいただいております。

掲載事業所募集!

事業内容や販路拡大・販路開拓につながる情報など事業所の情報をPRするコーナーです。掲載料無料。ご希望の方は下記まで。お問い合わせ先：榎原商工会議所 広報誌担当 ☎0744-28-4400 E-mail uketsuke@kashihara-cci.or.jp HP https://kashihara-cci.or.jp



メール

アルパジョン

地元で愛される町のパン屋さんです

耳成駅から徒歩6分、閑静な住宅街にある町のパン屋さんです。菓子パンや総菜パン、食パンなどの定番はもちろんのこと、季節に応じたパンを販売しています。

おすすめは「くるみあんもちぱん」や「生クリームあんぱん」、こだわりの生地と餡の相性がとてもよく、又、4種類のフランスパンもリピーターが絶えない逸品です。



▲店舗外観



▲店内の様子



▲総菜パン



▲食パンやシフォンケーキ、フランスパン



▲菓子パン

所在地 〒634-0003 榎原市常盤町189-7

定休日 水・木曜日 TEL 0744-25-1249 FAX 0744-25-1249

営業時間 10:00~18:30



Café 榎乃杜 (榎原神宮 養正殿)

緑に包まれた空間で、癒しの時間を

榎原神宮の境内にて営業中のCafé 榎乃杜は、緑に包まれた空間で癒しの時間をお楽しみいただけます。シェフ手作りのプリンを使用した昔ながらのプリンアラモードや、夏季限定でスタッフ考案のオリジナルかき氷などをご用意しております。ランチメニューからデザートメニューまでお楽しみいただけますので、榎原神宮へのご参拝時に是非お立ち寄りくださいませ。



▲外観



▲アイスクリームアフォガードかき氷



▲ピーチグリーンティかき氷



▲プリンアラモード

所在地 〒634-0063 榎原市久米町934(榎原神宮養正殿内)

定休日 火曜日 TEL 0744-26-2789 (代表) 080-2482-1171 (カフェ直通)

営業時間 10:30~17:00 (フードL.O15:00、デザート・ドリンクL.O16:30)



会員限定のお得なサービス! 貴社のチラシを広報誌に折り込んでみませんか?

チラシ同封サービス

A4サイズ
チラシなら
1回・1種類

22,000円(税込)

榎原商工会議所広報誌「榎原ビジネスプレス(かしはら商工ニュース)」に会員企業のみなさまの広告チラシを同封して、リーズナブルな価格で配送するサービスで、会員企業の経営者にお届けします。また、ご利用者様特典として、同封チラシを同封利用月1か月間ラックに設置する『ご利用事業所限定PRラック』を行っています。企業PR・商品紹介など、ビジネスチャンスにぜひご活用ください!

ご利用のメリット

- コストの大幅削減!
単独DM発送する場合に比べ、送料を大幅に削減。また、封筒や宛名ラベルが不要。面倒な発送作業もなくなります。
- 信用度が高い
商工会議所の同封チラシとして届くので、高い開封率で注目度も上がります。
- 経営者に直接届く
約1,850社の企業経営者に直接届き、効率的なPRが可能。

たとえばこんなときに!

- 自社PR・事業内容の案内
- 各種イベント、セミナーの案内
- 新製品・新サービスの案内
- お弁当・仕出しのチラシ
- 歓送迎会・忘年会・旅行プランの案内 など

- ご利用料金 B5、A4サイズ……………22,000円(税込)
B4、A3サイズ(二つ折り)…44,000円(税込)
- 発行時期 毎月1日発行(掲載内容や曜日等により発行がずれる場合があります)
- 発送先 約1,850社(会員事業所・各地商工会議所・官公庁ほか)
- 申込み期限 発行月の前月5日まで
- 納品期限 発行月の前月20日まで(B4、A3サイズは二つ折りで納品してください)

ご利用料金 (税込み)

ご利用内容		B5・A4サイズ	B4・A3サイズ
1回・1種類のみ		22,000円	44,000円
継続利用 <small>※継続利用の申込をいただくと、最終月は割引価格でご利用いただけます。</small>	3ヶ月連続 (最終月割引率 15%)	62,700円	125,400円
	6ヶ月連続 (最終月割引率 40%)	123,200円	246,400円
	12ヶ月連続 (最終月割引率100%)	242,000円	484,000円
複数枚同封 <small>(割引率25%・同サイズ2種類の場合) ※種類・サイズを問わず、複数枚同封で利用料を割引します。</small>		33,000円	66,000円

詳しくは榎原商工会議所ホームページをご覧ください。
チラシ同封サービス:
<https://kashihara-cci.or.jp/information/chirashi/>



お問合せ

榎原商工会議所 総務課 TEL 0744-28-4400

私たちは自然の恵み、トウモロコシを原料に「環境調和企業」を目指します。



三和澱粉工業株式会社
SANWA CORNSTARCH CO., LTD.

本社・工場

〒634-8585 奈良県榎原市雲梯町594
TEL(0744)22-5531 FAX(0744)22-4177
<https://www.sanwa-starch.co.jp>



榎原商工会議所「専門家連携協議会」所属の専門家の皆さまから事業所の皆さまのご質問にお答えいただく形で記事提供をいただいております。平素の事業活動に是非ともお役立てください。

ご対応いただいた専門家



行政書士 川本事務所

行政書士

かわもと あきひろ

川本 明宏

〒635-0016 大和高田市大東町5-34-30

Tel : 0745-30-9097

Mail: kawamoto-office@mf.e-broad.ne.jp

【プロフィール】

3歳の時に奈良市から榎原市に引っ越し大学卒業まで過ごす。

その後新卒で入った塗料メーカーに30年勤務。

転勤族として全国各地を巡る。

令和4年度行政書士試験合格。

令和5年10月地元奈良にて行政書士開業。

今、増えている“墓じまい”とは？～後悔しないための基礎知識Q&A～

少子高齢化やライフスタイルの変化により、「墓じまい」を検討される方が年々増えています。しかし、「墓じまい」という言葉は聞いたことがあっても、具体的にどのような手続きなのか分からないという方も多いのではないのでしょうか。今回は、お墓の手続きに関する基礎知識として、「墓じまい」についてQ&A形式で分かりやすく解説します。

Q 墓じまいとはどのようなものですか？

A 墓じまいとは、現在あるお墓を撤去し、更地に戻して墓地管理者へ返還することをいいます。お墓を撤去し、そこに納められているご遺骨を別の場所へ移す一連の手続きを「改葬(かいそう)」といいますが、墓じまいはその一工程といえます。



墓じまいして更地となったお墓

Q 墓じまいを検討する人はどのような人ですか？

A 墓じまいを検討される理由はお家庭によってさまざまですが、主に次のようなケースが多く見られます。

- ① お墓が遠方にあり管理が難しい 親世代までは地元に住んでいても、子や孫の世代は都市部で生活しているケースが増えています。お盆やお彼岸のたびに遠方まで行くことが難しくなり、お墓の維持管理が負担となることがあります。
- ② 承継者がいない 少子化や未婚化の影響もあり、「将来お墓を守る人がいない」という悩みを抱える方が増えています。
- ③ 子どもに負担をかけたくない 「自分たちの代で整理しておきたい」という考えから、生前のうちに墓じまいを進める方も増加しています。
- ④ 維持費や管理費の問題 寺院墓地や霊園では年間管理費が必要な場合が多く、経済的負担を理由に検討されるケースもあります。

Q 墓じまいをする人は増えているのですか？

A 政府統計によると、右記グラフの通り「改葬件数」は年々増加傾向にあります。
(グラフ出典：衛生行政報告例 埋葬及び火葬の死体・死胎数並びに改葬数)

改葬件数



Q 改葬先にはどのような選択肢がありますか？

A 改葬先としては、●新しいお墓、●永代供養墓、●納骨堂、●樹木葬 などがあり、その他では海洋散骨（※この場合ご遺骨の引越し先がないので法的には改葬ではありません）されることもあります。近年では、「子どもにお墓の管理負担をかけたくない」「遠方でお墓参りが難しい」といった理由から、永代供養墓や納骨堂を選ばれる方が増えています。



Q 墓じまい(改葬)の手順を教えてください

A 墓じまいは、一般的に次のような流れで進みます。

- ① 家族、親族の同意を得る
- ② 改葬（お墓の引越し）先を決める
- ③ 寺院の場合…ご住職に相談⇒了承を得る。（離檀届）（埋葬証明書の取得）▷霊園の場合…管理者の了承を得る。（墓地返還届）（埋葬証明書の取得）
- ④ ご遺骨の数の確認（不明の場合はお墓を開けて確認推奨）
- ⑤ 管轄の市区町村へ必要な手続きの確認（役所によりローカルルールあるため）
- ⑥ 石材店を決める
- ⑦ 役所へ改葬許可申請（役所により許可まで即日～10日の幅有り）
- ⑧ 改葬元、改葬先、石材店と日程調整
- ⑨ 御霊抜き法要、ご遺骨取り出し
- ⑩ 元のお墓の撤去、更地とする
- ⑪ 改葬先へ納骨、御魂入れ法要
- ⑫ 改葬 完了

Q 墓じまいに係る総費用はどのくらいですか？

A 墓じまいに必要な費用は、お墓の大きさや立地、改葬先の種類などによって30万円以下～150万円以上と大きく異なります。
(グラフ出典：株式会社鎌倉新書「第3回改葬・墓じまいに関する実態調査(2024)」)

改葬・墓じまいの実施費用

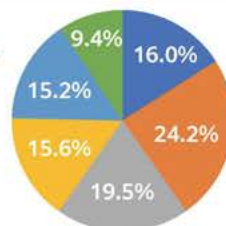

- 30万円以下
- 31万円～70万円
- 71万円～110万円
- 111万円～150万円
- 151万円以上
- わからない

Q 墓じまいで注意することはありますか？

A 墓じまいは単なる「お墓を撤去する工事」だけでなく、行政手続き・親族調整・寺院対応など多くの準備が必要です。なかでもとりわけ親族や檀家寺院のご住職へのご相談時において相手方の感情面に配慮して丁寧に説明することが円満な「墓じまい」のポイントとなります。

事業所の皆さまのお悩みを募集いたします。専門家の皆さまに聞いてみたいことなどお寄せください。ご質問、事業所名、役職、氏名、連絡先をご記入の上、右記までお送りください。形式は問いません。FAX 0744-28-4430 メール uketsuke@kashihara-cci.or.jp (掲載については事務局にて調整させていただきます。状況によっては掲載できない場合もございます。予めご了承ください。)



経営改善計画策定支援事業等のご案内

国が認定した専門家の支援を受け、経営改善計画を策定する場合、計画策定支援に必要な費用の2/3を国が補助します。

早期経営改善計画策定支援（Vアップ事業）

支援の概要

資金繰りの管理や自社の経営状況の把握などの基本的な経営改善に取り組む中小企業・小規模事業者等が、国が認定した専門家である認定経営革新等支援機関の支援を受けて資金繰り計画やビジネスモデル、アクションプランといった内容の経営改善計画を策定する際、その費用の2/3を補助することで、中小企業者等の早期の経営改善を促すものです。申請書類や認定経営革新等支援機関の検索は中小企業庁のHP及びそのリンク先から行うことが出来ます。

中小企業庁HP <https://www.chusho.meti.go.jp/keiei/saisei/04.html>

補助対象経費

- 計画策定支援費用 補助率2/3（上限50万円）
- 伴走支援 補助率2/3（上限30万円）

経営改善計画策定支援（405事業）

支援の概要

金融支援を伴う本格的な経営改善の取組が必要な中小企業・小規模事業者を対象として、国が認定した専門家である認定経営革新等支援機関が経営改善計画の策定を支援し、経営改善の取組を促すものです。中小企業者等が認定経営革新等支援機関に対し負担する経営改善計画策定支援に必要な費用の2/3を中小企業活性化協議会が負担します。申請書類や認定経営革新等支援機関の検索は中小企業庁のHP及びそのリンク先から行うことが出来ます。

中小企業庁HP <https://www.chusho.meti.go.jp/keiei/saisei/05.html>

補助対象経費

- 計画策定支援費用 補助率2/3（上限200万円）
- 伴走支援 補助率2/3（上限100万円）

※ 経営改善計画策定支援事業等の詳しい内容については、中小企業活性化協議会まで、お問い合わせください。



お問い合わせ

奈良県中小企業活性化協議会

〒631-0824 奈良市西大寺南町 8番 33号 奈良商工会議所 3階
Tel. 0742-52-5110 Fax. 0742-52-5333
ホームページ <https://nara-kasseika.go.jp/>



お客様の夢と希望をかなえるパッケージを目指して



パッケージに対するニーズは時代と共に変化し、形状や素材等にも多岐にわたります。私たちは最新鋭の印刷機械を導入し、様々なメーカーの要望に応え、時には適切なアドバイスを行えるよう日々取り組んでいます。



印刷紙器の製造

オカハシ株式会社

本社・工場 〒634-8510 奈良県橿原市中曾町555-1
TEL:0744-24-0001代 <http://www.okahashi-co.co.jp>

オカハシ株式会社

私たち新生は、各種サポーター商品の開発・製造を通して
皆様の健康を守り、健康で快適な生活を応援します。

- 充実の製造体制
- 高品質の徹底追求
- 独自の商品開発力
- 実績と信頼



ひざサポーター

腰ベルト

包み込むやさしさ、動くよこび

株式会社 新生
〒634-0044 奈良県橿原市大経町360 Tel.0744-27-4021
<https://www.kkashinsei.com/>

土地購入から工場・倉庫を建てたい方へ

土地探しから、工場・倉庫建築に関わることなら、
なんでも相談ください



- ① 用地探しから運営面まで総合的な提案
倉庫用地情報のご提供から建築～運営まで
ワンストップのサービスをご提供いたします。
- ② 短工期での施工が可能
在来よりも約50%工期を短縮しております。
- ③ 特殊倉庫も提案可能
危険物倉庫・冷凍冷蔵庫も、建物をパッケージ化
しているため、事業サポート提案から行います。

今話題のシステム建築で
高品質・大空間を実現します！



Experts of Factories and Warehouses

工場倉庫本舗

株式会社 岡山組 奈良県橿原市南八木町2丁目3-35

0744-35-9005

工場倉庫本舗

<https://koujo-soukouhonpo.com/>



貴社の印刷物にも
お試ください。



抗菌ニスコーティングで印刷物に安心安全を+



パンフレット・チラシ・ホームページの企画から印刷・製作までトータルサポート

株式会社 **アイプリコム**

本社 〒634-0812 奈良県橿原市今井町3-2-5

事業所 〒636-0246 奈良県磯城郡田原本町千代360-1
☎0744-34-3030 <https://www.airicom.co.jp>



5部会役員会 (部会総会) 開催!

各部会役員会 (部会総会) は、次の日程にて開催され、各議案が承認されました。
令和8年度各部会事業がスタートします。

【部会日程】

商業部会	〈部会長 木原 智司〉 令和8年5月28日(木)
工業部会	〈部会長 岡橋勢美男〉 令和8年5月26日(火)
建設業部会	〈部会長 寄山 雅由〉 令和8年5月29日(金)
サービス業部会	〈部会長 前田 衛作〉 令和8年6月 5日(金)
観光部会	〈部会長 関 俊昭〉 令和8年6月11日(木)

【議案】

- 第1号議案 令和7年度部会事業報告について
- 第2号議案 令和7年度部会会計報告について
- 第3号議案 令和8年度部会事業計画(案)について
- 第4号議案 令和8年度部会事業予算(案)について
- 第5号議案 その他について



▲木原商業部会長挨拶



▲岡橋工業部会長挨拶



▲寄山建設業部会長挨拶



▲前田サービス業部会長挨拶



▲関観光部会長挨拶

異業種交流事業委員会を開催しました。

●日 時/令和8年6月10日(水) 19:00~

毎月定例にて実施する異業種交流事業委員会(委員長 長友久和)を当所会議室とWEBを活用したハイブリッド形式にて開催しました。

委員会では、令和8年度に計画する会員同士の異業種交流の機会作りを目的とする会員ビジネス交流会やビジネスマッチなら 榎原ビジネス商談会にて計画するビジネス交流会の事業内容について、事業の詳細の協議を行いました。

また、7月8日(水)に会員ビジネス交流会を実施いたします!!



▲委員会の様子

地域でひろがる新たなつながり! 異業種交流事業委員会メンバー募集中!

業種の異なる方々との出会いは、新しい視点や発想をもたらし、貴社の経営資源である「ヒト」、すなわち貴方自身の魅力づくりにもつながります。日頃の仕事だけでは出会えない方々との交流から、思いがけないヒントやご縁が生まれることもあります。少しでもご興味のある方は、ぜひお気軽にご参加ください。

お問い合わせ・お申し込みは榎原商工会議所
TEL: 28-4400 まで、お気軽にどうぞ。

日本政策金融公庫 定例相談会

●日 時/令和8年5月21日(木) 13:00~

●場 所/榎原商工会議所 3階会議室

●相談事業所/3社

日本政策金融公庫奈良支店と連携し、運転資金・設備資金の調達をご検討する方向けに相談会を実施しました。

業況DIは、中東情勢の影響が拡がり悪化 先行きは、影響の収束が見通せず、厳しい見方続く

〈令和8年5月度調査結果〉

POINT

- 全産業合計の業況DIは、▲24.3(前月比▲2.4ポイント)
- 建設業では、底堅い設備投資需要が下支えとなり、ほぼ横ばいに止まったものの、全業種で中東情勢の緊迫化に伴うエネルギー・仕入価格の上昇や調達困難化の影響が見られている。特に、製造業・建設業では、受注・生産量の減少や納期遅延などが発生しており、影響が深刻化している。卸売業・小売業・サービス業へも、石油由来製品の価格高騰・供給制約による利益率悪化といった影響が幅広く及んでおり、内需関連産業にも下押し圧力が拡大している様子がうかがえる。
- 長引く物価高や円安の影響で消費者の節約志向が高まっている。大型連休は近場の観光施設や飲食店を中心に好調だったが、その後は勢いを欠いている。
- 先行き見通しDIは、▲27.3(今月比▲3.0ポイント)
- 高水準での賃上げが下支えとなっているものの、足もとの燃料価格の上昇や長引く物価高が、消費マインドを下押ししている。
- また、中東情勢の影響の収束が見通せない中、現状が長期化した場合、事業の見直しや資金繰りの悪化等につながる事が懸念され、先行きは一段と悪化を見込んでいる。

LOBO全産業合計の各DIの推移

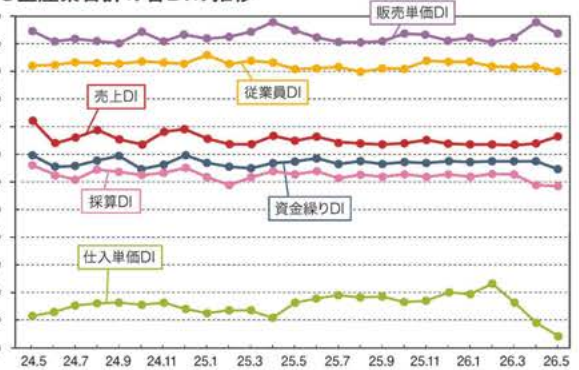

※DI値(景況判断指数)について/DI値は、業況・売上・採算などの各項目についての、判断の状況を表す。ゼロを基準として、プラスの値で景気の上向き傾向を表す回答の割合が多いことを示し、マイナスの値で景気の下向き傾向を表す回答の割合が多いことを示す。したがって、売上高などの実数値の上昇率を示すものではなく、強気・弱気などの景況感の相対的な広がり意味着する。DI=(増加・好転などの回答割合)-(減少・悪化などの回答割合)

調査結果の概要をまとめた動画を <https://youtu.be/zw9LfsCCgwg> (YouTube) からご覧いただけます。



YouTube

その他、詳しい情報については <https://cci-lobo.jcci.or.jp> からご覧ください。



LOBO調査結果
(日本商工会議所)

LOBO調査要領

- ▶調査期間/2026年5月14日～5月20日
- ▶調査対象/全国の323商工会議所が2,426企業にヒアリング
- 内訳 | 建設業 404 製造業 597 卸売業 278
小売業 478 サービス業 669
- ▶調査項目/業況・売上・採算・資金繰り・仕入単価・販売単価・従業員の前年同月比(前年同月と比較した今月の水準)と向こう3か月の先行き見通し(今月水準と比較した向こう3か月(当月を除く)の先行き見通し)、自社が直面している経営上の問題など

橿原市の空き家・相続した不動産の売却相談ご紹介ください

空き家・相続不動産 丸善不動産土地建物

〒634-0027 奈良県橿原市高殿町584-3
☎ 0744-22-3467
FAX 0744-24-6967
<https://lp.maruzen-co.com>

ご紹介様にはお礼をお渡しています

株式会社 丸善

未来の健康は、いまの健診から

落ち着いた雰囲気と快適な受診環境をご提供しています。さらに、病院併設ならではの「安心感」と「総合的な対応力」で、皆さまの健康をしっかりと支えてまいります。

平成記念病院 健診センター
050-1793-0666
(A1電話でお受けいたします)

合説・催事ブースデザイン・売場装飾・竣工写真撮影

Print & Web DESIGN

Graphic Planning
Create value in the future

みんなで、未来につなごう!
「飛鳥・藤原の宮都」世界遺産登録!を応援しよう!

Let's Support the World Heritage Registration of the Asuka-Fujiwara Palace Sites!

「飛鳥・藤原の宮都」世界遺産登録を応援する会
Support Association for the World Heritage Registration of the Asuka-Fujiwara Palace Sites
橿原商工会議所・桜井市商工会・明日香村商工会・橿原市観光協会・桜井市観光協会・飛鳥観光協会・飛鳥近畿百貨店橿原店

飛鳥 Asuka **藤原 Fujiwara**

橿原商工会議所 年会費納入のお願い・口座振替のお知らせ

会員事業所の皆様には日頃より商工会議所事業にご理解・ご協力いただき厚く御礼申し上げます。

令和8年度の会費(令和8年4月～令和9年3月分)につきまして、右記の通り口座振替日をお知らせいたしますので、ご納入いただきますようよろしくお願い致します。

口座振替日 令和8年7月27日(月)

ご注意

ご指定の金融機関の預金通帳等には下記の通り表記されますのでご了承ください。

- ・南都銀行の場合…「ショウコウカイギョ」
- ・南都銀行以外の金融機関の場合…「DF.ショウコウカイヒ」

橿原商工会議所 総務課 ☎ 0744-28-4400

会員サービスのご案内

メールによる情報提供サービス

橿原商工会議所では当所主催の講習会の開催情報や、各関係省庁の情報等をお届けする「メールによる情報提供サービス」を行っております。会員様限定・登録は無料です。皆様の経営にお役立てください。

■ 配信内容

- 当所主催のセミナー・相談会・商談会・交流会等の開催情報、各種事業のご案内
- その他当所のサービス
- 補助金・助成金・支援金のご案内 ※現在ご登録いただいております事業所様でメールアドレスの変更がございましたら下記お問合せ先までご連絡ください。
- 各関係省庁の各種情報 等

情報提供をご希望の方は

- 事業所名・メールアドレス
 - ご担当者名・連絡先
- を下記申込メールアドレスまでお送りください。



申込・お問合せ先 橿原商工会議所 総務課 ☎ 0744-28-4400 ✉ info@kashihara-cci.or.jp

ハローワーク求職者情報



7月号

■お問合せは、ハローワーク大和高田へ
TEL.0745-52-5801

※令和8年6月5日現在ハローワークに登録されている人の一例です

担当/職業紹介部門 東(ヒガン)

No	希望職種	希望勤務地	学歴	免許・資格
1	パン・菓子製造工	奈良県/大阪府	専修・専門卒業	
2	配送・集荷の職業	奈良県/大阪府	高校卒業	準中型自動車免許
3	配送・集荷の職業 化学製品製造技術者	奈良県/大阪府	高校卒業	5トン限定準中型自動車免許/フォークリフト運転技能者/玉掛技能者/危険物取扱者(乙種)/毒物劇物取扱責任者
4	化学製品製造工	奈良県	専修・専門卒業	
5	中型・小型トラック運転手 建築技術者(設計・施工管理除く)	奈良県	大学卒業	中型自動車免許
6	製品製造・加工処理工(金属製品・食料品等除く)	奈良県	高校卒業	フォークリフト運転技能者
7	自動車整備・修理工	橿原市/大和高田市	高校卒業	準中型自動車免許/自動二輪免許/三級自動車ガソリン・エンジン整備士
8	イラストレーター・グラフィックデザイナー	奈良県/大阪府	大学卒業	
9	製品製造・加工処理工	奈良県/大阪府	大学院修了	
10	大工・建築工事営業員	奈良県/大阪府	高校卒業	

ポリテクセンター奈良

生産性セミナーのご案内 令和8年実施

ポリテク奈良 検索

訓練コース名	実施日	実施場所	受講料(税込)	申込締切
脅威情報とセキュリティ対策	9/18(金) 9:30~16:30	ポリテクセンター奈良 橿原市城殿町433	2,200円	8/28(金)
表計算ソフトを活用した業務改善	10/21(水) 9:30~16:30	ポリテクセンター奈良 橿原市城殿町433	2,200円	9/30(水)
職場のリーダーに求められる統率力の向上	10/23(金) 9:30~16:30	ポリテクセンター奈良 橿原市城殿町433	3,300円	10/2(金)

お問い合わせ先 独立行政法人高齢・障害・求職者雇用支援機構奈良支部 ポリテクセンター奈良 ※詳細・お申込みはHP【ポリテク奈良 生産性】をご覧ください。

☎ 0744-22-5101



能力開発セミナーのご案内 令和8年実施

企業様独自の研修(ものづくり分野)も開催可能です。(機械設計・加工、機械保全、建築 など)

分野	訓練コース名	実施日	実施場所	受講料(税込)
建築	[H822]省エネルギー住宅及び低炭素建築物の計画実践技術	10/24(土)、25(日) 9:30~16:30	ポリテクセンター奈良 橿原市城殿町433	8,000円
溶接	[M932]半自動アーク溶接技能クリニック	10/3(土)、4(日) 9:30~16:30	ポリテクセンター奈良 橿原市城殿町433	14,500円
電気	[E302]PLCプログラミング技術	10/8(木)、9(金) 9:30~16:30	ポリテクセンター奈良 橿原市城殿町433	10,000円

お問い合わせ先 独立行政法人高齢・障害・求職者雇用支援機構奈良支部 ポリテクセンター奈良

※受講したいコースの空き状況を、事前に電話でポリテクセンター奈良にご確認ください。 ※詳細はHP【ポリテク奈良 能力開発セミナー】をご覧ください。

☎ 0744-22-5226





◆東商検定前半：・カラーコーディネーター検定〈スタンダード〉〈アドバンス〉、・ビジネス実務法務検定〈2・3級〉、・ビジネスマネジャー検定
 ★東商検定後半：・福祉住環境コーディネーター検定試験〈2・3級〉・環境社会検定試験〈eco検定〉 ※諸状況により予定が変更となる場合があります

日(Sun)	月(Mon)	火(Tue)	水(Wed)	木(Thu)	金(Fri)	土(Sat)
28	29	30	1 ●経営相談窓口 ●青年部 役員会 ●源泉所得税の納期の特例(1月~6月)個別相談(~7/10) ●奈良県中小企業買上げ環境整備支援補助金 専門家アドバイス相談(~7/10) ●東商検定 前半(◆) 第1シーズン試験期間(~7/6)	2 ●経営相談窓口 ●奈良県中小企業 買上げ環境整備支援補助金対応セミナー	3 ●経営相談窓口	4 ●かしはら創業塾 2026スタート アップ土曜コース 3日目/全4日間
5	6 ●経営相談窓口	7 ●経営相談窓口 ●第237回 日商 珠算(そろばん)検定試験 合格発表	8 ●経営相談窓口 ●会員ビジネス交流会2026	9 ●経営相談窓口 ●東商検定 後半(★)第2シーズン試験期間(~7/30)	10 ●経営相談窓口	11 ●かしはら創業塾 2026スタート アップ土曜コース 4日目/全4日間
12	13 ●経営相談窓口	14 ●経営相談窓口	15 ●経営相談窓口	16 ●経営相談窓口 ●日本政策金融 公庫 原油価格上昇等に関する融資相談会	17 ●経営相談窓口	18
19	20 海の日	21 ●経営相談窓口	22 ●経営相談窓口	23 ●経営相談窓口 ●金融審査会	24 ●経営相談窓口 ●奈良県中小企業 買上げ環境整備支援補助金 第4号様式発行 依頼〆切	25
26	27 ●経営相談窓口 ●橿原商工会議 所 年会費口座振替日	28 ●経営相談窓口	29 ●経営相談窓口	30 ●経営相談窓口	31 ●経営相談窓口 ●奈良県中小企業 買上げ環境整備支援補助金 提出〆切	1

幅広い対応ジャンルと豊富な鑑定経験
大切なお品物を真心こめて鑑定いたします

《売買商品》
 骨董品 刀剣 武具 甲冑
 美術工芸 日本美術 中国美術 現代美術
 屏風 書画 掛軸 日本画 洋画 油絵
 茶道具 鉄瓶 陶磁器 壺 着物 切手
 書道具 古銭 玩具 人形 蒔絵
 宝石 金銀地金 高級時計 銀製品 ギフト

遺品整理やお引越しや、断捨離、家の建て替えに
次の方へと引き継がせていただきます



買取・贈り物にもお使いいただけます
鑑定・査定は無料、お気軽にお問い合わせください。

古美術岡本
 〒634-0063 奈良県橿原市久米町894
 TEL: 0744-21-0678 FAX: 0744-21-0654

090-1591-8429
 【受付】7:00~22:00 不定休

【許可・登録】
 ・古美術商許認可番号: 第641090001271号 (奈良県公安委員会)
 ・特定国際種事業者: 01025 (環境省・経済産業省)





古美術
岡本



FAMILIAR with PEOPLE

さとやくの、やくそく。

わたしたち佐藤薬品工業は
お客さまによりそい、お客さまの健康をささえる。
人々に親しまれるヘルスケアカンパニーへ。



佐藤薬品工業株式会社

〒634-8567 奈良県橿原市観音寺町9-2
TEL.0744-28-0021(代) FAX.0744-28-0030



佐藤薬品工業(株)
HP



さとやく
ECサイト