

KASHIHARA

Business Press

April
2025 **4**

事業所内皆様でご覧下さい



奈良県橿原総合庁舎屋上庭園と耳成山・畝傍山（常盤町 令和7年3月18日撮影）

大和三山（畝傍、耳成、香具山）、多武峰、三輪山、二上山、遠くには高円山、若草山を眺望できる絶好のロケーションにあり、庭園として整備されています。また屋上から見える景色を読んだ記紀・万葉の詩歌が紹介されています。（奈良県HPより抜粋）

写真奥には耳成山と畝傍山を望むことができます。



令和7年施行予定の主な法改正

2025年（令和7年）に法改正等が予定されている一部を掲載いたします。
 詳細は各省のホームページ等をご確認ください。

育児介護休業法等改正

概要	男女とも仕事と育児・介護を両立できるように、育児期の柔軟な働き方を実現するための措置の拡充や介護離職防止のための雇用環境整備、個別周知・意向確認の義務化などの改正が4月と10月の2回に分けて行われます。 <ul style="list-style-type: none"> ・子の看護休暇の見直し ・所定外労働の制限（残業免除）の対象拡大 ・柔軟な働き方を実現するための措置 等 	
詳細	・厚生労働省ホームページ https://www.mhlw.go.jp/stf/seisakunitsuite/bunya/0000130583.html	

雇用保険法等改正

概要	多様な働き方を効果的に支える雇用のセーフティネットの構築、「人への投資」の強化等のため、雇用保険の対象拡大、教育訓練やり・スキリング支援の充実、育児休業給付に係る安定的な財政運営の確保等の措置を講ずるなどの改正が4月1日と10月1日の2回に分けて行われます。 <ul style="list-style-type: none"> ・雇用保険の適用拡大 ・育児休業給付に係る安定的な財政運営の確保 ・教育訓練やり・スキリング支援の充実 等 	
詳細	・厚生労働省ホームページ https://www.mhlw.go.jp/stf/newpage_40264.html	

高齢者雇用安定法の経過措置終了

概要	改正高齢者雇用安定法が施行されるまで（平成25年3月31日）に労使協定により継続雇用制度の対象者を限定する基準を定めていた事業主については、経過措置として、継続雇用制度の対象者を限定する基準を定めることが認められていますが、経過措置が3月31日で終了しましたので4月1日以降は高齢者雇用確保措置として以下のいずれかの措置を講じる必要があります。（※経過措置の終了により、4月1日以降、65歳までの定年の引き上げが義務になるわけではありません） <ul style="list-style-type: none"> ・定年制の廃止 ・65歳までの定年の引き上げ ・希望者全員の65歳までの継続雇用制度の導入 	
詳細	・厚生労働省ホームページ https://www.mhlw.go.jp/stf/seisakunitsuite/bunya/koyou_roudou/koyou/koureisha/topics/tp120903-1.html	

建設業法・入契法改正

概要	建設業の担い手の確保に向けた取組を強化することが急務となっています。また、昨今の急激な資材価格の高騰を受けて現場技能者の賃金の原資となる労務費等がしわ寄せを受けないよう、高騰分の適切な価格転嫁が求められており、「持続可能な建設業」の実現に向け行われました。建設業法・入契法の改正（令和6年6月14日公布）の施行日は公布から3ヶ月以内、6ヶ月以内、1年6ヶ月以内の3段階に分かれています。 <ul style="list-style-type: none"> ・処遇改善 ・資材高騰による労務費へのしわ寄せ防止 ・働き方改革と生産性の向上 	
詳細	・国土交通省ホームページ https://www.mlit.go.jp/tochi_fudousan_kensetsugyo/const/tochi_fudousan_kensetsugyo_const_tk1_000001_00033.html#2	

※令和7年3月4日時点の内容となります。 ※厚生労働省及び国土交通省ホームページより抜粋

良質な医療提供に向けた連携協定締結 ～宇陀市立病院×新生室生株式会社～

宇陀市立病院と新生室生株式会社は、令和7年2月25日(火) 16時より、リハビリ医療における技術協力を目的とした連携協定を締結しました。

宇陀市立病院では、これまでリハビリ医療の領域においては、日夜研究を進められており、患者様それぞれに器具が開発されていくのは大変重要だと考えておられました。

同病院では、地元企業でもあり開発・商品化する力をお持ちの新生室生株式会社と患者一人一人の病状特性にあった個別の医療を提供するための開発を期待されております。

今後は、病院のリハビリ治療に新生室生株式会社がリハビリ商品の開発・商品化を行うことで、その有効性を検証しながら患者の回復促進を目指します。



▲左 永井社長(新生室生(株))、右 金剛宇陀市長



▲歓談の様子1



▲歓談の様子2

橿原商工会議所は健康経営優良法人2025(中小規模法人部門)に認定されました

当会議所は、経済産業省と日本健康会議が共同で実施する「健康経営優良法人2025(中小規模法人部門)」の認定を受けました。

「健康経営優良法人認定制度」とは、地域の健康課題に即した取組や日本健康会議が進める健康増進の取組をもとに、特に優良な健康経営を実践している企業等の法人を顕彰する制度です。

当会議所では、今後も職員の健康の維持・増進に資する取り組みを行っていくとともに、会員事業所の支援として共済制度や健康診断割引制度等の実施を通して地域における「健康経営」を推進し、よりよい環境づくりに取り組んでまいります。



販路開拓等に取り組む皆様へ

令和7年3月4日時点版

令和6年度補正予算

「小規模事業者持続化補助金(通常枠)」

地域の雇用や産業を支える小規模事業者等の生産性向上と持続的発展を図ることを目的とし、持続的な経営に向けた経営計画に基づく販路開拓等の取組を支援します

【事業目的】

小規模事業者※等が経営計画を自ら策定し、商工会・商工会議所の支援を受けながら取り組む販路開拓等を支援

※従業員数が「商業・サービス業(宿泊業、娯楽業を除く)」の場合5人以下、製造業またはそれ以外の業種の場合20人以下である事業者

【補助上限】 **50万円** (特例を活用した場合は最大250万円)

【補助率】 **2/3** 賃金引上げ特例活用事業者のうち赤字事業者については3/4

【第17回 公募スケジュール】

公募要領公開: 2025年3月4日(火)

申請受付開始: 2025年5月1日(木)

申請受付締切: 2025年6月13日(金)

【関連融資制度】

自己負担
補助対象経費総額
持続化補助金補助率
2/3

補助対象経費の資金調達に活用できる無担保・無保証の融資制度
「小規模事業者経営改善資金(マル経融資)」

◎限度額: 2,000万円

※融資のご利用には、一定の要件・審査があります。

例) 最近1年以上同一地域区内で事業を行っていること等
詳しくは、下記までお問い合わせください。

補助金に関する詳細は、当所HP内から「小規模事業者持続化補助金ホームページ」をご確認ください

確認書(様式4)発行不切は、当所HP内にてご確認ください

お問い合わせ: 橿原商工会議所 中小企業相談所 TEL0744-28-4400



橿原商工会議所 HP

橿原市からののお知らせコーナー

橿原市から提供いただいた情報を掲載しています。

Attention

ご注意ください

【飲食店の皆様へ】グリストラップの適正管理について

飲食店など、油脂を多く使用する事業所は、排水が下水道法に定める水質の基準を守れるよう、グリストラップを設置し、維持管理をしなければなりません。

油が下水へ流れ込むと下水管やマンホールが詰まり、下水道が使用できなくなるため、お店だけでなく周辺に住む方にも多大な影響を及ぼす恐れがあります。

定期的に清掃しなければ、油が処理されないまま宅内排水設備や下水道管内に流れ込み、下水道管が詰まってしまう。

そうならないように、事業所から食用油や食物かすを流さないよう配慮していただくとともに、グリストラップの適正管理をお願いします。

●グリストラップの管理（清掃・洗浄）方法

掃除について

食品ごみ：バスケット内に食品ごみなどが溜まるため、毎日取り除いてください。

油膜：毎日掃除してください。少ない場合でも、週に1回の掃除が必要です。

沈殿物：月に1回以上、沈殿物が溜まっていないかどうかを確認し、掃除してください。

洗浄について

こまめに掃除をした場合でも、汚れや油膜がこびりつきますので、最低2～3ヶ月に1回はグリストラップの洗浄をしてください。

洗浄では、ごみを取り除いた後汚れた水をくみ取り、洗剤等で汚れを落とします。



【問合せ】橿原市役所 下水道課 (☎0744-27-4411)

Information

お知らせ



洪水ハザードマップが新しくなりました



水防法の改定で、以前までは洪水浸水想定区域の指定対象ではなかった中小河川が、指定対象に追加されました。それに伴い、橿原市に影響を及ぼす可能性のある河川(住吉川、小金打川、坊城川、桜川、本馬川、中の橋川、屋就川、かがり川、銭川、中の川、戒外川、粟原川)を追加した洪水ハザードマップを作成しました。また、洪水ハザードマップの配色については、色覚障がいのある方に配慮し、奈良県カラーユニバーサルデザインガイドラインに準拠したものに変更しました。

新しい洪水ハザードマップで危険度を確認し、事業所付近の浸水深、避難場所までの経路をチェックするなど、日頃からの備えが大切です。



<HPはこちら>

檀原商工会議所青年部
地域ブランディング事業案発表会を開催！

令和7年2月18日（火）、檀原商工会議所4階特別会議室に於いて、地域ブランディング事業案発表会を開催しました。新規事業の立ち上げを目的として、安井委員長より地域ブランディング委員会が策定した2つの事業案を部員に向けて発表を行い、令和7年度から実施していく予定の事業を青年部メンバーの投票により決定しました。



▲発表会の様子

檀原商工会議所青年部 役員会を開催！！

令和7年3月5日（水）、檀原商工会議所4階特別会議室に於いて、標記役員会を開催しました。役員会では下記の議案について協議されました。

- 〈議案〉
- ① 令和6年度 檀原商工会議所青年部 事業報告（案）について
 - ② 令和6年度 檀原商工会議所青年部 収支決算書（案）について
 - ③ その他について



▲挨拶をする森川会長



▲役員会の様子

事業活動報告 令和7年2月1日（土）～令和7年3月31日（月）

- 2月 5日(水) 檀原商工会議所青年部 役員会議(森川会長他)
- 2月 5日(水) 檀原商工会議所青年部 役員予定者会議(大西会長予定者他)
- 2月14日(金) 第44回全国大会
- ～15日(土) ほとめきFUKUOKAくろめ大会(森川会長)

- 2月18日(火) 地域ブランディング事業案発表会(安井委員長)
- 3月 5日(水) 檀原商工会議所青年部 役員会議(森川会長他)
- 3月 5日(水) 檀原商工会議所青年部 役員予定者会議(大西会長予定者他)
- 3月 8日(土) 檀原商工会議所青年部 令和6年度卒業式(阿智原拡大室長)
- 3月11日(火) 地域ブランディング委員会(安井委員長)
- 3月24日(月) イルミネーション準備委員会(森川会長)



檀原商工会議所 女性会会員募集中！！

このような事業を行っています！！

● **社会福祉貢献活動**
檀原市社会福祉協議会への寄付や檀原神宮清掃奉仕作業など地域に貢献すべく活動を行っています。

● **県外研修**
各地の企業（施設）見学等を行うことで、産業や先進事例等を学んでいます。

● **親睦会**
新年懇親会やイベント慰労会など行うことで、楽しい雰囲気の中会員同士の親睦を深めています。

● **セミナー・講演会**
様々なテーマで講師をお招きし、セミナーや講演会を開催することで、知識や教養を深めています。

● **地域交流・活性化事業**
檀原夢の森フェスティバルなど地域イベントに出店し、地域の皆様との交流・地域活性化事業を行っています。

女性会とは？
多種多様な業種からなる女性経営者等が集う団体です。
女性経営者として頑張っている方、夫の会社を共に支えている方、新たに事業を起こした方など、各々違った立場で経営に携わっている女性メンバーが集まっています。
様々な事業を通じて自己研鑽、相互交流に努めています。
私たちと一緒に活動してみませんか。



▲親睦会



▲県外研修(視察)



▲地域イベント出店



▲講習会



▲清掃奉仕活動

入会金 3,000円 年会費 1,000円

お問合せ 檀原商工会議所 女性会事務局 TEL.0744-28-4400

掲載事業所募集!

事業内容や販路拡大・販路開拓につながる情報など事業所の情報をPRするコーナーです。
掲載料無料。ご希望の方は下記まで。
お問い合わせ先：榎原商工会議所 広報誌担当
☎0744-28-4400
E-mail uketsuke@kashihara-cci.or.jp
HP https://kashihara-cci.or.jp



メール

一般社団法人奈良県病院協会

オープンキャンパス2025・映画上映会のご案内

Open Campus 2025

参加者募集中!

目で見て、触れて、感じて、
目指す未来を体験しよう!

7/12
(土)

8/2
(土)

AM: 9:00 ~ 12:00

PM: 13:00 ~ 16:00

体験実習、資格や就職、学費、
入試情報 etc.

事前申込制

厚生労働省社会保障審議会推薦
児童福祉文化財

スクール・オブ・ナーシング

SCHOOL of NURSING



奈良県出身の
佐伯日菜子、吹石一恵が出演

入場
無料

©2015「スクール・オブ・ナーシング」製作委員会

奈良県病院協会創立70周年記念 映画上映会

出会いと別れが交錯する命の
現場で紡がれる「わたしたち」の
物語——

日時

令和7年6月14日(土) 10:00~

会場

奈良県病院協会看護専門学校

対象

県内在住または県内中学・高校
在学中の生徒

定員

80名 事前申込制・先着順

所在地 〒634-0061 榎原市大久保町454-10 (近鉄欽傍御陵前駅すぐ)

定休日 土・日・祝・12/29~1/4

TEL 0744-25-7374

営業時間 8:30~17:00

FAX 0744-25-4160



病院HP



看護学校HP



X



Facebook



MAP

株式会社 FARMENTRY

ファームントリー

榎原市初のクラフトビールメーカー誕生

2024年8月より醸造開始。FARM+ENTRYをferment-ry(発酵の場)に
かけた造語を社名とし、醸造を通じて農への入り口となるようなブルワ
リーを目指しています。自社栽培ホップも今年で7年目を迎え、2025年
は奈良県産原料を使用したビールにも挑戦予定です。榎原近郊エリア
限定流通の「SPECIAL HOUSE LAGER」が2025年開催JAPAN BREWERS
CUPにて単色ラガー部門1位を獲得!

SPECIAL LAGER^{HOUSE}



▲瓶ビール



▲仕込み風景

4.5% ALC./VOL. 500ML

▲榎原近郊エリア限定流通ビール



▲缶ビール



▲毎月新作ビールをリリース

所在地 〒634-0832 榎原市五井町197-5 営業時間 11:00~18:00

定休日 月曜~金曜日 ※売店・試飲スペースは
週末+祝日営業 (不定休、詳細はInstagramにて更新)



HP



Instagram



Mail



MAP

橿原商工会議所パソコン教室 **受講生募集中**

お仕事に活かせるオススメ講座をご紹介！講座は約60種類ございます！

エクセルをしっかり学べば業務効率アップ！

🖨️ エクセル講座

お仕事でエクセル、使いこなせていますか？エクセルには知れば知るほど便利な機能があります！関数をマスターできる講座などラインナップも豊富です。

<入門・基礎・応用・VBA>
<エクセル関数&テクニック活用>



ワードはすべてのパソコン操作の基本！

🖨️ ワード講座

作品を作りながら講座を進めていくので、実践力が身に付きます。仕事に活かせるのはもちろん、ポスターなどの作品作りも楽しめます。

<入門・基礎・応用>
<ワードテクニック活用>



資格の学習で仕事力アップ！

🖨️ 日商PC検定試験対策講座

日商PC検定は、実務に即したofficeソフトの操作能力を証明する資格です。より実践的な内容を学べるので、資格取得だけでなく、スキルアップにもオススメです。

<文書作成・データ活用>
<プレゼン資料作成>

安心の
月謝制

授業料

1コマ
(50分)

1,200円 税込

・教室維持費:1,500円(1ヶ月)・機器使用料:300円(50分)

入会金無料!
オリジナルテキスト無料!

0円

会員特典 機器使用料無料!

無料 説明会&見学会随時開催中!

ご質問がある方はお気軽に下記までご連絡ください。

お電話もしくはHPの予約
フォームからご予約下さい

「pcci」で検索! pcci 検索



☎0744-29-5005

橿原市八木町1-8-20
八木吉田ビル301号室
三菱UFJ銀行(北隣)

[受付]月・木・土 9:00~18:00
火・水・金 9:00~20:30
[定休日]日・祝

ゐざさ
IZASA



奈良吉野

柿の葉寿司



株式会社 **中谷本舗.**

〒631-0011 奈良市押熊町2141-1

●お問い合わせは、下記フリーダイヤルまでお気軽に

0120-234-888

受付時間：午前9時～午後6時

吉野発祥のゐざさの『柿の葉寿司』は、
日本建国の始祖、神武天皇を祀る
橿原神宮献上の品としてお遣いいただいております。



榎原商工会議所「専門家連携協議会」所属の専門家の皆さまから事業所の皆さまのご質問にお答えいただく形で記事提供をいただいております。平素の事業活動に是非ともお役立てください。

ご対応いただいた専門家



HUMAN LEAD 人材育成とコミュニケーションの専門家

アンガーマネジメントコンサルタント・
 接客マナー講師・交流分析士

いしい さよ
石井 早代

〒635-0052 大和高田市奥田 505
 Mail: sayoishii0714@gmail.com
 TEL : 080-3807-2551

【プロフィール】

経歴：奈良県立郡山高校、関西外国語大学卒業 大手百貨店にて19年間営業、バイヤーを担当。その後関連会社 教育研修事業部にて新入社員、接客マナー、接客力強化、クレーム対応、アンガーマネジメントなどの研修講師として活動。民間企業、役所、医療分野、大学、など多岐に渡る分野で講師を担当。2023年定年退職、HUMAN LEAD 設立。
 専門分野：新入社員、接客マナー、販売力強化、クレーム対応、アンガーマネジメント、ハラスメント対応など
 資格：日本アンガーマネジメント協会 アンガーマネジメントコンサルタント/アンガーマネジメントカスタマーハラスメント対策アドバイザー/日本サービスマナー協会認定接客サービスマナー検定準1級/NPO法人 交流分析学会認定 交流分析士1級

～ 新入社員への適切な接し方とは？上司・OJTトレーナーがすべきこと ～

新入社員とのコミュニケーションや信頼関係構築に悩む上司・OJTトレーナーは少なくありません。世代間ギャップによるコミュニケーションはよくある課題の一つです。企業の上司・OJTトレーナーからのお悩み解決策を共有します。

Q 新入社員が上司・OJTトレーナーに求めることは？

A ①効率的な業務支援 ②組織の調和重視 ③個性の尊重 ④公正・公平な判断 ⑤上司先輩側からの積極的な声かけ などが挙げられます。

Q 5項目の中でも①効率的な業務支援とはどのようなことですか？

A 具体的な仕事の指示を出すことです。その仕事の目的は何か、効率的な業務の進め方、期限、その期限を守るための中間確認のタイミングなどを明確に伝えます。「早めの確認」は上司の重要な仕事です。そもそも上司が一番イライラするのは、頼んだことと違うことを新入社員がしてしまうことだからです。

Q ミスをした新入社員への効果的な対応方法は？

A 最近の新入社員は「タイパ」の概念が浸透しており、失敗を避けつつ最短距離で成長したいと考える傾向があります。そのため、ミスをした新入社員への対応は慎重に行う必要があります。叱るでもなく、褒めるでもない、導いていくアプローチが効果的です。具体的には、①まずはねぎらう ②事実をテーブルに上げる ③具体的な改善策を「メッセージ」で伝える。「メッセージ」とは、「～してくれると助かる」と自分を主語にして話します。その際、1.25倍速で話し、決してネチネチと話さないことがポイントです。

Q 新入社員の成長段階に応じた上司OJTリーダーの接し方は？ 図1

A SL理論に基づく4つのリーダーシップスタイルがあります。これらを新入社員の成長に合わせて適切に使い分けることで、効果的な指導と育成が可能になります。



図1

Q 逆に、新入社員に対するNGな指導例を教えてください 図2

A ①自分の常識や考えを押し付ける
 新入社員の意見や価値観を否定し、上司の考えを一方向的に押し付ける
 ②一貫性のない指示
 言うことが毎回違うと混乱させてしまう
 ③威圧的な話し方をする 例：「言われた通りにして」「早くしてよ」と命令口調で話す
 ④状況を考慮せず、一方向的に指示を出す 例：「どうして～なの?」「話を聞いてたの?」と問い詰める
 ⑤責めるような言い方で指導する 例：「もういいよ、私が自分でやるから」と仕事を取り上げる
 これらの指導方法は新入社員の成長を妨げ、信頼関係を損なう可能性があるため避けるべきです。



図2

厚生労働省によると2021年大卒入社3年以内の離職率は34.9%と前年に比べて2.6ポイント上昇しています。せっかく採用した新入社員の早期離職を防ぐためにも、令和時代に適した指導法を見直すことが重要です。新入社員の特性を理解し、適切なコミュニケーションと支援を行うことで、彼らの成長と組織への定着を促進することができます。

事業所の皆さまのお悩みを募集いたします。専門家の皆さまに聞いてみたいことなどお寄せください。ご質問、事業所名、役職、氏名、連絡先をご記入の上、右記までお送りください。形式は問いません。FAX 0744-28-4430 メール uketsuke@kashihara-cci.or.jp (掲載については事務局にて調整させていただきます。状況によっては掲載できない場合もございます。予めご了承ください。)



業況DIは、コスト増が続く中、天候不順で全業種悪化 先行きは、改善示すも不変的な見方多く、力強さ欠く

(令和7年2月度調査結果)

POINT

- 全産業合計の業況DIは、▲20.5 (前月比▲5.1ポイント)
- 小売業・サービス業は、年始需要が一服する中、急激な気温低下による客足減少と電気代等のコスト増で悪化した。卸売業は、飲食品や日用品の引き合い減少で悪化した。また、製造業では、機械器具関係全般が力強さを欠き、建設業は、公共工事が一服する中、一部で降雪による工事停滞の影響が見られ、悪化した。(全業種で業況DIが1.0ポイント以上悪化したのは、2024年6月以来8か月ぶり)
- 長引く物価高に伴う消費マインドの低迷、円安基調や原油価格の上昇に伴うコスト負担増、深刻な人手不足など長期的課題の山積が続いている。様々なコスト増が続く中、2度に渡る大寒波の影響もあり、中小企業の業況は2か月連続で悪化を示した。
- 先行き見通しDIは、▲15.6(今月比+4.9ポイント)
- 足元で実質賃金がプラス基調で推移する中、新年度関連商品等の需要増への期待感が小売業を中心にうかがえる。
- 一方、長期化する消費マインドの低迷、コスト負担増、人材不足、価格転嫁など、下振れリスクは多い。また、第2次トランプ政権による世界情勢の不安定を懸念する声も引き続き聞かれた。中小企業の先行きは、改善を示すも、不変的な見方が多く、力強さを欠く状況が続いている。

LOBO全産業合計の各DIの推移

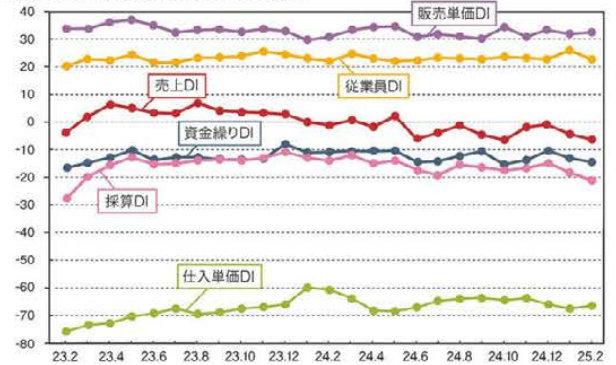

※DI値(景況判断指数)について/DI値は、業況・売上・採算などの各項目についての判断の状況を表す。ゼロを基準として、プラスの値で景気の上向き傾向を表す回答の割合が多いことを示し、マイナスの値で景気の下向き傾向を表す回答の割合が多いことを示す。したがって、売上高などの実数値の上昇率を示すものではなく、強気・弱気などの景況感の相対的な広がり意味着。DI=(増加・好転などの回答割合)-(減少・悪化などの回答割合)

調査結果の概要をまとめた動画を https://youtu.be/_U7uPPnVngc (YouTube) からお覧いただけます。



YouTube

そのほか、詳しい情報については <https://cci-lobo.jcci.or.jp> からご覧ください。



LOBO調査結果
(日本商工会議所)

LOBO調査要領

- ▶調査期間/2025年2月12日~2月18日
 - ▶調査対象/全国の322商工会議所が2,455企業にヒアリング
- | | | | |
|----|---------|-----------|---------|
| 内訳 | 建設業 407 | 製造業 604 | 卸売業 281 |
| | 小売業 490 | サービス業 673 | |
- ▶調査項目/業況・売上・採算・資金繰り・仕入単価・販売単価・従業員の前年同月比(前年同月と比較した今月の水準)と向こう3か月の先行き見通し(今月水準と比較した向こう3か月(当月を除く)の先行き見通し)、自社が直面している経営上の問題など

奈良の24時間は警備のプロにお任せください

SECURITY ask

24

施設警備・機械警備・交通警備・イベント警備ほか
多数なケースに対応できます

Building Management by

支店: 大阪・東京・奈良・名古屋



アスカ美装株式会社

本社 橿原市醍醐町296-1 TEL.0744-24-1757 <https://www.asukabiso.co.jp/>

2025年度 各種検定試験日程表【榎原商工会議所】



日本商工会議所 統一試験（ペーパー方式）

簿記							
回	級	試験日	申込受付期間	合格発表日	合格証書交付日	受験料(税込)	申込方法等
170	1	6月8日(日)	4月28日(月)～5月7日(水)	7月29日(火)	8月18日(月)	1級:8,800円 2級:5,500円 3級:3,300円	インターネット 申込
	2・3			6月24日(火)	7月7日(月)		
171	1	11月16日(日)	10月6日(月)～10月15日(水)	2026年 1月6日(火)	2026年 2月2日(月)		
	2・3			12月2日(火)	12月15日(月)		
172	2・3	2026年 2月22日(日)	2026年 1月13日(火)～1月21日(水)	2026年 3月10日(火)	2026年 3月23日(月)		

※団体申込(15名以上)は、申込受付期間が上記申込期間の1週間前になります。

※学校や企業が希望する日時と場所で試験を実施できる団体試験(2・3級)(15名以上)もございます。詳しくは下記までお問合せください。

珠算(そろばん)							
回	級	試験日	申込受付期間	合格発表日	合格証書交付日	受験料(税込)	申込方法等
234	1～3	6月22日(日)	5月19日(月)～5月23日(金)	7月1日(火)	7月28日(月)	1級:2,800円	窓口申込 (受付時間) 平日9:00～17:00 (祝日及び12:00～13:00除く)
235		10月26日(日)	9月22日(月)～9月26日(金)	11月4日(火)	12月1日(月)	2級:2,000円	
236		2026年 2月8日(日)	2026年 1月5日(月)～1月9日(金)	2026年 2月17日(火)	2026年 3月16日(月)	3級:1,800円	

日本商工会議所・東京商工会議所 ネット試験

日商ネット試験		・インターネットを介して試験の申込、受験、採点、合否判定(成績の確認)まで行う試験です。 ・試験の施行日や受付方法については、直接ネット試験施行会場にてご確認ください。 試験施行会場(榎原商工会議所管轄)は右記QRコードよりご確認ください。	QRコード
検定名		受験料(税込)	 (日商ネット試験(当所HP))
簿記(2級、3級)		5,500円 / 3,300円	
簿記初級・原価計算初級		2,200円	
電子会計実務(1～3級) ※1級試験は2025年度は休止		11,000円 / 7,700円 / 4,400円	
リテールマーケティング(販売士)(1～3級)		8,800円 / 6,600円 / 4,400円	
日商プログラミング(EXPERT～ENTRY)		6,600円 / 5,500円 / 4,400円 / 3,300円	
日商PC(文章作成)(データ活用) (プレゼン資料作成)(1級～Basic)		11,000円 / 7,700円 / 5,500円 / 4,400円	
キータッチ2000		2,200円	
ビジネスキーボード		3,300円	
日商ビジネス英語(スコア制)		6,600円	

東商検定		・試験はIBT方式もしくはCBT方式で行います。 受付方法、施行会場については右記QRコード(東商検定ホームページ)よりご確認ください。 ・企業・学校単位で申し込いただける団体申込(3名以上)もございます。(要事前登録) 詳しくは右記QRコード(東商検定ホームページ)よりご確認ください。	QRコード
検定名		受験料(税込)	 (東商検定 HP)
カラーコーディネーター検定試験 (アドバンス)(スタンダード)		7,700円 / 5,500円	
ビジネス実務法務検定試験(2・3級)		7,700円 / 5,500円	
ビジネスマネージャー検定試験		7,700円	
福祉住環境コーディネーター検定試験(2・3級)		7,700円 / 5,500円	
環境社会検定試験(eco検定)		5,500円	
ビジネス実務法務検定(1級)		9,900円	
福祉住環境コーディネーター検定試験(1級)		9,900円	



<問い合わせ先> 榎原商工会議所 総務課
〒634-0063 榎原市久米町652-2
TEL 0744-28-4400
(土曜・日曜・祝日・年末年始を除く 9:00～17:00)
ホームページURL: <https://kashihara-cci.or.jp/>



<検定情報(当所HP)>

新入会員のご紹介

ご入会いただき、ありがとうございます！
令和6年12月～令和7年2月(順不同・敬称略) ※加入手続きの際に希望のあった事業所のみ、ご紹介をさせていただいております

氏名(事業所名)	所在地	業種
川本 明宏(行政書士川本事務所)	大和高田市大東町5-34イスズベル大和高田305号室	行政書士業
岡 恵利(pilates room pono)	橿原市北八木町2丁目4-6	ピラティス
近藤 光明(光陽興業)	橿原市土橋町244-2セイハイツ21-205	彫職、溶接
霜 卓志(パルファン)	橿原市五条野町368-1	パン製造・販売
山口 雅彦(中小企業診断士事務所 愉快工房)	大和高田市昭和町8番10-205号	中小企業診断士
原 都(ジェラート工房 そらみる)	橿原市新賀町273-1	ジェラート製造、販売
渡辺 健太郎(hair studio CoLaFUL)	橿原市新口町284-5-2F	美容室

事業所名	所在地	業種
株式会社FARMENTRY	橿原市五井町197-5	酒類製造業
株式会社G.A.BUILD	橿原市八木町3-4-23	足場組立、解体工事、葺工事一式
株式会社ヘンボ	大和高田市根成柿197番地の10	教育・学習支援業

ハローワーク求職者情報



4月号

■お問合せは、ハローワーク大和高田へ

TEL.0745-52-5801

担当/職業紹介部門 西川

※令和7年3月4日現在
ハローワークに登録
されている人の一例です

No	希望職種	希望収入	希望勤務時間	学歴	希望勤務地	職歴(最新▶旧)・免許・資格
1	製品製造(金属製品・食品等)・包装作業	17万	8:00~17:00	高校	奈良県	食品・化粧品仕上げ、ピッキング、梱包9ヶ月、クリーニングに出された衣類のしみ抜き、ボタン付け、パソコン入力/資格:原動機付自転車免許
2	電気工事の施工管理	32万	8:30~17:30	専修・専門	奈良県	電気工事の施工管理15年/資格:第一種電気工事士
3	電子部品の製造・組立	不問	不問	専修・専門	奈良県	電子基盤の製造加工18年4ヶ月
4	製造技術者	25万	不問	大学	奈良県	化粧品の製造、原料の計量作業10年、漢方薬製造、原料の計量作業7年/資格:フォークリフト運転技能者
5	電気・電子・電気通信開発技術者	28万	8:00~18:00	高校	奈良県・大阪府	発電所での設備点検・監視12年/資格:2級電気工事施工管理技士、危険物取扱者(乙種)
6	金属製品(生産設備オペレーター・製品製造・加工処理)	25万	不問	大学	奈良県	室外機電線製造における機械オペレーター、フォークリフト運転業務6年/資格:フォークリフト運転技能者
7	包装作業員	20万	不問	専修・専門	奈良県	楽器の修理4年11ヶ月
8	汎用金属工作機械工	24万	8:00~17:00	短大	奈良県	コーヒーマーカーで商品焙煎等2年3ヶ月、金属加工・アルミの鋳造2年、金属加工7年
9	大工	45万	不問	高校中退	奈良県	大工工事4年/資格:玉掛技能者、木造建築物の組立作業主任者、フォークリフト運転技能者
10	電気工事作業員・金属加工・溶接検査工	20万	8:30~18:00	大学	奈良県・大阪府	流し台の製造34年/資格:第二種電気工事士、床上操作式クレーン運転技能者、玉掛技能者

私たちは自然の恵み、トウモロコシを原料に
「環境調和企業」を目指します。



三和澱粉工業株式会社

SANWA CORNSTARCH CO., LTD.

本社・工場

〒634-8585 奈良県橿原市雲梯町594

TEL(0744)22-5531 FAX(0744)22-4177

<https://www.sanwa-starch.co.jp>

建設業部会 檀原市契約検査課と建設業部会・檀原市建設業協会との意見交換会を実施

- 日 時/令和7年2月18日(火) 13:30~
- 場 所/リサイクル館かしはら 3階 入札室

- 出席者/財務部 副部長 三浪 治氏
財務部 契約検査課 課長 中川明彦氏
財務部 契約検査課 検査技監 福西 隆史氏
財務部 契約検査課 課長補佐 古市 達典氏
檀原商工会議所建設業部会 部会長 寄山 雅由氏
檀原商工会議所建設業部会 副部会長 中川 茂宣氏
檀原商工会議所建設業部会 副部会長 中谷 芳一氏
檀原市建設業協会 会長 松田 充玄氏
檀原市建設業協会 副会長 廣田 幹雄氏



▲意見交換会の様子

意見交換会では、令和6年度に提出した檀原市内建設関連業者に関する要望に関して、檀原市契約検査課と当所建設業部会、檀原市建設業協会と意見交換を行いました。また、現状の入札制度に関することや電子契約の状況、公契約条例等について意見交換を行いました。当所建設業部会、檀原市建設業協会から建設業者を取り巻く現状を伝えることのできた良い機会となりました。

異業種交流事業委員会 会員ビジネス交流会を開催

- 日 時/令和7年2月19日(水) 18:00~20:00
- 場 所/檀原商工会議所 4階 特別会議室・多目的スペース
- 参加者/26名
- 内 容/第1部(18:00~18:40)

- 知って得する!!商工会議所の活用術
- 商工会議所の支援内容の紹介
 - 会員事業所による商工会議所の活用方法の紹介
 - ①補助金等の相談による活用事例の紹介
 - ②各種セミナーへの参加事例の紹介
 - ③委員会等の参加事例の紹介

第2部 交流会 (18:50~20:00)

檀原商工会議所異業種交流事業委員会(委員長 長友久和)は、会員ビジネス交流会を実施しました。第1部では、商工会議所の支援内容の説明、その後には会員事業所の方より商工会議所の活用事例の紹介を実施していただきました。参加者は熱心に耳を傾けていました。

第2部では参加者同士が名刺交換や情報交換を行い、異業種間の交流を図ることが出来ました。



▲第1部の様子



▲参加者の集合写真



▲長友委員長の挨拶



▲第2部の様子



▲情報交換の様子

自主申告部会 役員会・通常総会(評議員会)を開催

- 役員会/令和7年2月26日(水) 10時~
- 通常総会(評議員会)/令和7年2月26日(水) 10時45分~
- 会 場/檀原商工会議所 4階会議室
- 出席者数/役員会:9名(委任状含む)
通常総会(評議員会):13名(委任状含む)

自主申告部会は役員会と令和6年度通常総会(評議員会)開催しました。また、通常総会(評議員会)では来賓として葛城納税協会 専務理事 小西 準一様にご出席いただきご挨拶をいただきました。

上程された議案はすべて承認され、役員が選任されました。選任された正副部会長は右記の方々です。

- 部 会 長 新崎 恵紹(新崎紙商店 代表)
- 副部会長 木原 智司(株)香久山美人 代表取締役)
- 加藤 宗範(株)加藤建装 代表取締役)



▲葛城納税協会 小西専務理事の挨拶



▲通常総会(評議員会)の様子

5部会(商業・工業・建設業・サービス業・観光)合同事業

小規模事業者持続化補助金活用セミナー

- 日 時/令和7年2月26日(水) 13:30~、18:30~
3月 3日(月) 13:30~、18:30~
- 講師名/中小企業診断士・社会保険労務士・
ターシアラウンドマネージャー
森村 文則氏(株式会社奈良経営研究所 代表取締役)
- 会場名/橿原商工会議所 4階 多目的スペース
- 参加者数/2月26日 13:30~8名 18:30~5名
3月 3日 13:30~8名 18:30~3名



▲森村講師

小規模事業者必見!
新商品・新サービスのチャレンジを支援する、
小規模事業者持続化補助金の概要説明や申請
方法、電子申請のコツを徹底解説するセミナー
を開催しました。



▲セミナーの様子

受 講 者
の 声

社会保険労務士法人
まほろば労務経営事務所
代表社員 長田 雅夫氏



内容や申請のコツを具体例を交えて学ぶことができ、
電子申請の流れも実演形式でわかりやすく説明して
いただきました。実践的なアドバイスが豊富にあり、
補助金を活用したさまざまな事例や成功のポイント
を共有できたのも非常に有益でした。

日本政策金融公庫 定例相談会

- 日 時/令和7年2月20日(木) 10:00~ 日本政策金融公庫奈良支店が、運転資金・設備資金の調達
をご検討の方向けに相談会を開催しました。
- 会場名/橿原商工会議所 3階会議室
- 相談事業所/4社

お客様の夢と希望をかなえる パッケージを目指して



パッケージに対するニーズは時代
と共に変化し、形状や素材等に関
しても多岐にわたります。私たちは
最新鋭の印刷機械を導入し、様々
なメーカーの要望に応え、時には
適切なアドバイスをできるような日々
取り組んでいます。



印刷紙器の製造
オカハシ株式会社
本社・工場 〒634-8510 奈良県橿原市中曾司町555-1
TEL:0744-24-0001 代 http://www.okahashi-co.co.jp

オカハシ株式会社

私たち新生は、各種サポーター商品の開発・製造を通して
皆様の健康を守り、健康で快適な生活を応援します。

- 充実の製造体制
- 高品質の徹底追求
- 独自の商品開発力
- 実績と信頼



株式会社 **新生**
〒634-0044 奈良県橿原市大経町360 TEL:0744-27-4021
https://www.kkshinsei.com/

包み込むやさしさ、動くよこび

土地購入から工場・倉庫を建てたい方へ

土地探しから、工場・倉庫建築に関することなら、
なんでも相談ください



- ①用地探しから運営面まで総合的な提案
倉庫用地情報のご提供から建築~運営まで
ワンストップのサービスをご提供いたします。
- ②短工期での施工が可能
在来よりも約50%工期を短縮しております。
- ③特殊倉庫も提案可能
危険物倉庫・冷凍冷蔵庫も、建物をパッケージ化
しているため、事業サポート提案から行います。

今話題のシステム建築で
高品質・大空間を実現します!

Experts of Factories and Warehouses
工場倉庫本舗
株式会社 崎山組 奈良県橿原市南八木町2丁目3-35

0744-35-9005

工場倉庫本舗 検索

https://koujo-soukouhonpo.com/

貴社の印刷物にも
お試ください。



抗菌ニスコーティングで印刷物に安心安全を+



パンフレット・チラシ・ホームページの企画から印刷・製作までトータルサポート

株式会社 **アイプリコム**

本 社 〒634-0812 奈良県橿原市今井町3-2-5

事業所 〒636-0246 奈良県磯城郡田原本町千代360-1
☎0744-34-3030 https://www.airicom.jp



役員・議員職務執行者の就任・退任のお知らせ

常議員・1号議員

氏名：伊田 耕司 氏

事業所名：株式会社京都銀行
檀原支店

役職：支店長

(退任：山川 正剛 氏 支店長)



1号議員

氏名：水口 知樹 氏

事業所名：株式会社オークワ
奈良事業所

役職：近畿第二販売部
販売部長

(退任：櫻井 茂門 氏
近畿第二販売部 販売部長)



会員登録情報に 変更は ございませんか?



代表者名、所在地のほか、
ご登録いただいております会員登録
情報に変更が発生しましたら、下記
までご連絡をお願いします。

変更のご連絡がない場合、当所から
のご案内等が届かない、又は送付が遅
れる場合がございます。お手数をお
掛け致しますがご協力の程よろしく
お願い致します。

お問合せ 檀原商工会議所 総務課

ご連絡先 TEL.0744-28-4400

FAX.0744-28-4430

E-mail uketsuke@kashihara-cci.or.jp

令和7年度の 雇用保険料率 について



※園芸サービス、牛馬の育成、酪農、養鶏、養豚、内水面養殖および特定の船員を雇用する事業については一般の事業の率が適用されます。

令和7年4月1日～令和8年3月31日までの

雇用保険料率は以下のとおりです

令和6年度と比べて変更になっています

事業の種類	負担者		雇用保険 二事業の保険料率		①+② 雇用保険料率
	①労働者負担 (失業等給付・ 育児休業給付の 保険料率のみ)	②事業主負担	失業等給付・ 育児休業給付の 保険料率		
一般の事業	5.5/1,000	9/1,000	5.5/1,000	3.5/1,000	14.5/1,000
農林水産・※ 清酒製造の事業	6.5/1,000	10/1,000	6.5/1,000	3.5/1,000	16.5/1,000
建設の事業	6.5/1,000	11/1,000	6.5/1,000	4.5/1,000	17.5/1,000

全国健康保険協会 奈良支部 からのお知らせ

協会けんぽ奈良支部の加入者・事業主の皆さまへ

令和7年3月分(4月納付分)より協会けんぽの保険料率が変わります

健康保険料率

令和7年2月分
(3月納付分)まで
給与・賞与の
10.22%



令和7年3月分
(4月納付分)から
給与・賞与の
10.02%

介護保険料率

令和7年2月分
(3月納付分)まで
給与・賞与の
1.60%



令和7年3月分
(4月納付分)から
給与・賞与の
1.59%

※任意継続被保険者の方は、令和7年4月分(4月納付分)から変更となります。
※40歳から64歳までの方(介護保険第2号被保険者)には、健康保険料率に
全国一律の介護保険料率が加わります。
※賞与については、支給日が3月1日分から変更後の保険料率が適用されます。

全国健康保険協会 奈良支部
協会けんぽ

〒630-8535 奈良市大宮町7-1-33 奈良センタービル4階
TEL: 0742-30-3700 (代表・自動音声案内4番)



※諸状況により予定が変更となる場合があります

日(Sun)	月(Mon)	火(Tue)	水(Wed)	木(Thu)	金(Fri)	土(Sat)
30	31	1 ●経営相談窓口	2 ●経営相談窓口 ●青年部 役員会・ 役員予定者会議	3 ●経営相談窓口	4 ●経営相談窓口	5 ●榎原物産協会 かしはら藤原宮跡 菜の花マルシェ出店 (~6日(日))
6	7 ●経営相談窓口	8 ●経営相談窓口	9 ●経営相談窓口 ●異業種交流事 業委員会	10 ●経営相談窓口 ●青年部 通常総 会 ●源泉所得税及び復興 特別所得税の納付期限	11 ●経営相談窓口	12
13	14 ●経営相談窓口	15 ●経営相談窓口	16 ●経営相談窓口	17 ●経営相談窓口 ●日本政策金融公 庫 奈良支店連携 定例 相談会(1日公庫)	18 ●経営相談窓口	19
20	21 ●経営相談窓口	22 ●経営相談窓口	23 ●経営相談窓口 ●金融審査会 ●申告所得税及び復興 特別所得税の振替納付 日	24 ●経営相談窓口 ●女性経営者ビジ ネス研究会	25 ●経営相談窓口	26
27	28 ●経営相談窓口 ●第170回 日商 簿記検定 試験申込期 間(~5/7(水))	29 昭和の日	30 ●経営相談窓口 ●消費税及び地方 消費税の振替納付日 (個人事業者)	1	2	3

榎原市の空き家・相続した不動産
の売却相談ご紹介ください

空き家・相続不動産
丸善不動産土地建物



〒634-0027 奈良県榎原市高殿町584-3
☎ 0744-22-3467
FAX 0744-24-6967
<https://lp.maruzen-co.com>



わたしたちは予防医学を行い急性期医療から回復期リハビリテーション
在宅医療と介護福祉においてトータルなケアを行っています。
社会医療法人 平成記念会



合説・催事ブースデザイン・売場装飾・竣工写真撮影



Print & Web DESIGN Graphic Planning
Create value in the future

「榎原ビジネスプレス(かしはら商工ニュース)」で
貴方の会社をPRしませんか。(発行部数1,850部)

広告を募集しています

榎原商工会議所 広報誌「榎原ビジネスプレス(かしはら商工
ニュース)」は、毎月1,850部発行し、会員事業所をはじめ、官公
庁、各地商工会議所、金融機関などに配布しています。

貴社の広告を広報誌誌面に掲載し事業PR等にぜひご利用く
ださい!

広告の申し込み・榎原商工会議所
お問い合わせは TEL.0744-28-4400 FAX.0744-28-4430



FAMILIAR
with
PEOPLE

さとやくの、やくそく。

わたしたち佐藤薬品工業は
お客さまによりそい、お客さまの健康をささえる。
人々に親しまれるヘルスケアカンパニーへ。

発行所 / 橿原商工会議所
URL <https://kashihara-cci.or.jp>

〒634-0063 橿原市久米町652-2
TEL.0744-28-4400(代) FAX.0744-28-4430

発行責任者 / 中村 吉代 氏
(発行回数) 月1回1日発行
(印刷部数) 1,950部



佐藤薬品工業株式会社

〒634-8567 奈良県橿原市観音寺町9-2
TEL.0744-28-0021(代) FAX.0744-28-0030



佐藤薬品工業(株)
HP



さとやく
ECサイト