

KASHIHARA

Business Press

December
2022 **12**

事業所内皆様でご覧下さい



『おふさ観音 提灯まつり』（小房町6-22 令和4年11月8日撮影）

「おふさ観音」は高野山真言宗別格本山観音寺の通称で「バラまつり」や「風鈴まつり」で知られています。12月1日からは「提灯まつり」が始まります。（写真は提灯まつりの準備中の様子です。）



第12期 新役員、新議員が決まりました

榿原商工会議所（会頭 森本俊一）の臨時議員総会が、去る10月28日（金）午前11時より、THE KASHIHARA 明日香・浄御原の間で開催されました。

今回の臨時議員総会には、98名（委任状含む）の議員が出席し、任期満了に伴う議員選任の報告と役員選任が行なわれました。

各役員・議員については榿原ビジネスプレス（かしはら商工ニューズ）新年号（令和5年1月号）にてご紹介させていただきます。



▲再任された森本会頭



▲臨時議員総会の様子

榿原市市政有功労者表彰

令和4年度「榿原市市政有功労者表彰式」が11月3日の文化の日に榿原市役所分庁舎コンベンションルームで開催されました。

本表彰は市政の発展に尽力された個人や団体に対し功績や善行を表彰するもので、当所より推薦させていただいた植田巖氏が「功労者」として受賞されました。

永年の功績が認められたことを、ここに謹んでお慶び申し上げます。

植田 巖氏

事業所名：植田商店
 役職名：代表者
 所在地：榿原市出合町68



イルミネーション in かしはら ～ Bright ～ 榿原から光を紡ぎその先へ～ イルミネーション実行委員会を開催!!

- 日 時 令和4年11月1日（火）
- 場 所 榿原商工会議所 4階特別会議室
- 運 営 イルミネーション準備委員会
 （榿原商工会議所青年部・一般社団法人榿原市観光協会・榿原市）
- 運営主管 榿原商工会議所青年部
- 出席者 (敬称略・順不同)

名誉会長	亀田 忠彦	榿原市長
実行委員長	森本 俊一	榿原商工会議所会頭
顧問	細川 佳秀	榿原市議会議長
副委員長	佐藤 進	榿原商工会議所副会頭
〃	中谷 昌紀	一般社団法人榿原市観光協会会長
実行委員	葛井 潔	榿原八木地区自治委員会会長
〃	小柳 和彦	八木駅前商店街振興組合理事長
〃	堀本 文男	近鉄八木駅名店街協同組合理事長
〃	西谷 恭幸	近鉄大和八木駅駅長
〃	川邊 均	一般財団法人奈良県ビジターズビューロー地域づくり部長
〃	奥野 陽子	奈良県タクシー協会榿原支部支部長
〃	寄山 雅由	榿原商工会議所建設業部会部会長
〃	下田 吉美	榿原商工会議所サービス業部会部会長
〃	藤原 雅和	榿原商工会議所青年部会長



▲挨拶する森本実行委員長



▲挨拶する亀田名誉会長

▲挨拶する細川顧問

●内 容

森本実行委員長、亀田名誉会長、細川顧問より挨拶をいただいた後、令和4年度「イルミネーション in かしはら」事業概要（案）、収支予算（案）について、審議され、全会一致で承認され、装飾内容が決定いたしました。

2023年10月にインボイス制度導入予定

適格請求書(インボイス)発行事業者の登録申請が始まっています

1 ● 適格請求書(以下、インボイス)とは

- 売手が買手に対して、適用税率や消費税額等を伝えるもので、**現行の請求書に「登録番号」「適用税率」「税率ごとに区分した消費税額等」を追記したもの。**
- 制度導入が予定される2023年10月1日からインボイスを発行する場合、**原則として2023年3月31日までに税務署長に登録申請書を提出し、インボイス発行事業者としての登録と、登録番号の通知を受ける必要があります。**

インボイスのイメージ

⑥	(株)〇〇部中	請求書	△△商事(株)	①
	11月分	131,200円	登録番号 T-012345...	②
			××年11月30日	③
	日付	品名	金額	
	11/1	魚 *	5,000円	
	11/1	豚肉 *	10,000円	
	11/2	タオルセット	2,000円	
	...			
	合計	120,000円	消費税 11,200円	
	8%対象	40,000円	消費税 3,200円	
	10%対象	80,000円	消費税 8,000円	
			* 軽減税率対象	

法人の場合はT+法人番号、
それ以外の場合はT+13桁の数字

(記載事項)

- ① 発行事業者の氏名・登録番号
- ② 取引年月日
- ③ 取引内容(軽減税率対象品目はその旨)
- ④ 税率ごとの合計の対価の額と適用税率
- ⑤ 税率ごとに区分した消費税額等
- ⑥ 交付を受ける事業者名



2 ● インボイス制度が始まるとどうなるのか

1 自社がインボイスを発行しないと、 販売先が取引を見直す!?

自社がインボイスを発行しないと、販売先は**仕入税額控除**ができないので、販売先が**取引を見直す可能性**があります



2 仕入先がインボイスを発行しないと、 自社の税負担が増加!?

仕入先からインボイスを入手できないと、自社は**仕入税額控除**ができないので自社の**税負担の増加につながる可能性**があります



3 ● インボイス発行事業者の登録申請を検討するためのフローチャート

現在、消費税の申告をしていますか?
(課税事業者ですか? 免税事業者ですか?)

はい
(課税事業者です)

いいえ
(免税事業者です)

販売先は 事業者ですか? 一般消費者ですか?

事業者

一般消費者

2023年10月1日からインボイスを発行したい場合、原則として2023年3月31日までに登録申請をする必要があります。

基本的に登録不要と考えられます。ただし、少しでも事業者への販売(例:飲食店における法人利用等)がある場合は、登録申請をご検討いただいた方がよいかもしれません。

検討するにあたって

インボイスの発行を希望する場合(免税事業者は発行不可)、
① 消費税の課税事業者への転換
② インボイス発行事業者の登録申請
を検討する必要があります。



(参考) 消費税の仕入税額控除とは

仕入税額控除とは、売上に係る消費税から仕入に係る消費税を引いた金額を納税する仕組みのことです。予定どおり2023年10月からインボイス制度が始まった場合で、仕入先(右図のA社)がインボイスを発行しない場合、販売先(右図のB社)の消費税の納付額が増加します(※B社が簡易課税事業者でない場合)

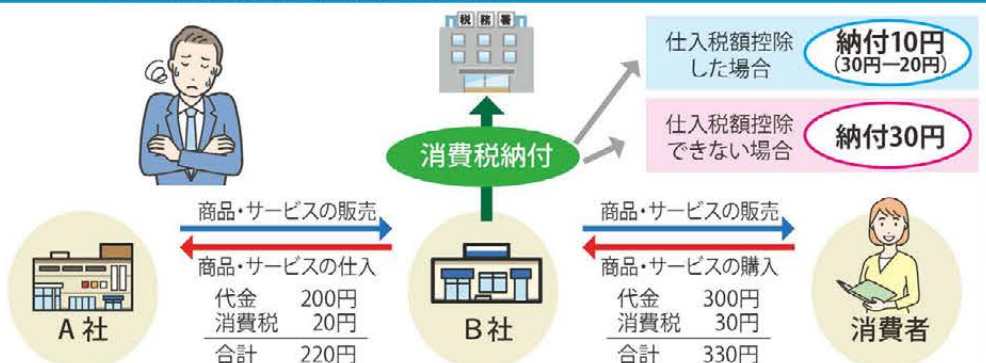

消費税軽減税率・インボイス制度電話相談センター

インボイス制度に関する一般的なご相談は、国税庁コールセンターへ

【専用ダイヤル】0120-205-553(無料) 【受付時間】9:00~17:00(土日祝除く)

コールセンターの詳細はこちら



橿原市からののお知らせコーナー

橿原市から提供いただいた情報を掲載しています。

Advice

ご注意ください

年末年始のゴミの持ち込み等について

12月							1月					
24	25	26	27	28	29	30	31	1	2	3	4	5
土	日	月	火	水	木	金	土	日	月	火	水	木
9時～11時	休	8時30分～12時			8時30分～12時			休			8時30分～12時	
		13時～16時									13時～16時	

橿原市内で発生した事業系一般廃棄物については、下記の通り持ち込み処理することができます。
 年末・年始は混雑しますので、ごみの持ち込み先等についてはお間違えのないようよろしくお願いいたします。
 ごみの区分、排出方法、搬入できないごみ等については、令和4年度橿原市一般廃棄物処理実施計画（11ページ以降）
 をご確認ください。
※産業廃棄物等は搬入できません。

【持ち込みの概要】

名称	クリーンセンターかしはら (TEL 0744-27-7757)	リサイクル館かしはら (TEL 0744-29-8086)
所在地	橿原市川西町1038番地の2	橿原市東竹田町1番地の1
持ち込めるごみの例	紙類、生ごみ類、剪定枝類 等	木製品（タンス等） 新聞・雑誌類・ダンボール 等
料金	10kgにつき、136円	※窓口にて現金払い ※算定された手数料より10円未満切り捨て

Advice

ご注意ください

水道管の凍結防止・対処方法について

地上に露出した水道管に保温材料を巻いたり、蛇口から少量の水を流しておくことで凍結防止効果があります。
 凍結で水が出なくなった場合は、凍結箇所タオルなどを巻き、その上からゆっくりとぬるま湯をかけてください。
 (熱湯はかけないでください。)



※水道管が破損・漏水した場合

- 水道メーターの下流側（建物側）
市指定給水装置工事業者に修繕を依頼してください。
- 水道メーターの上流側（道路側）
上水道課にご連絡ください。

【問合せ】 橿原市 上水道課 ☎ 0744-27-4411

Consultation

相談

消費税インボイス制度説明会・登録申請相談会の案内について

R5/10/1から、消費税のインボイス制度が始まります。奈良県内の税務署において、随時制度説明会や登録申請相談会が開催されています。
 ※インボイスとは、売手が買手に対して正確な適用税率や消費税額などを伝えるために作られる請求書などのこと。

【対象】 事業主、経理担当者

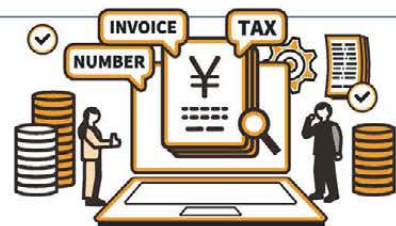

【問合せ】 インボイス制度についての一般的な問合わせ
 軽減インボイスコールセンター
 ☎ 0120-205-553 (無料) 9時～17時(土日祝除く)

日程など詳細は
 右のQRコードから
 ご確認ください。





飛鳥RUN×2リレーマラソン2022「飛鳥うまいもんコーナー」に出店しました!

令和4年11月6日(日)に榎原運動公園にて、飛鳥RUN×2リレーマラソン2022が開催され、女性会が「飛鳥うまいもんコーナー」に出店しました。女性会として、新型コロナウイルス感染症感染拡大の影響もあり、3年ぶりのイベント出店となりました。

当日は天候にも恵まれ、秋晴れの空のもと、榎原商工会議所女性会ブースでは、きつねうどん・フランクフルト・お茶の販売を行い、ランナーや応援の方に喜んでいただきました。

女性会メンバーにとっても久々のイベント参加でありましたが、会員同士の息もピッタリに皆様をおもてなしすることが出来ました。



▲販売の様子



▲販売の様子

● 榎原商工会議所女性会 会員募集中 ●

榎原商工会議所女性会は、会員相互の親睦と企業経営者としての研鑽を積み、地域商工業の振興を図り、社会一般の福祉の増進に資することを目的としています。



- 会員資格** 榎原商工会議所の会員事業所である女性経営者、ご家族の事業を共に支えている方など経営に携わっている女性の方。
- 会費** 入会金 3,000円 年会費 1,000円
- 主な活動内容** 地域交流・活性化事業、セミナー講演会、一泊研修、親睦事業、社会福祉貢献活動
- 入会方法** 榎原商工会議所女性会事務局 (Tel. 0744-28-4400) までお問い合わせください。

榎原 YEG 通信

令和4年度榎原商工会議所青年部臨時総会を実施!!

令和4年11月8日(火)、榎原商工会議所4階会議室にて表記総会を実施し、下記議案が承認されました。

< 議案 >

令和5年度榎原商工会議所青年部役員予定者(案)承認について



▲挨拶をする藤原会長



▲総会の様子

一次年度役員予定者は以下の通りです—

役職名	氏名	事業所名
会長予定者	藤原 雅和	ヤマト一商事株式会社
直前会長予定者・室長予定者	阿智原兼一	株式会社やまと技研
副会長予定者	森川 良一	株式会社ジーピーウェーブ
副会長予定者	大西 健心	大西造園土木
副会長予定者	木村亜希子	K-TRADING株式会社

事業活動報告 令和4年10月26日(水)~11月20日(日)

- 10月29日(土)~30日(日) 宮崎神宮大祭参加(藤原会長他)
- 11月1日(火) イルミネーション実行委員会(藤原会長他)
- 11月2日(水) 榎原商工会議所青年部役員会(藤原会長他)
- 11月4日(金) 榎原商工会議所青年部創立30周年記念事業運営委員会(阿智原委員長他)
- 11月8日(火) 榎原商工会議所青年部令和4年度臨時総会(藤原会長他)
- 11月8日(火) 地域活性化委員会(森川委員長他)
- 11月8日(火) 地域交流委員会(高委員長他)
- 11月8日(火) 新規事業立案委員会(牧野委員長他)
- 11月11日(金)~12日(土) 日本商工会議所青年部第40回全国会長研修会「笑売繁盛 喜多大阪会議」(藤原会長他)
- 11月14日(月) 榎原商工会議所青年部創立30周年記念事業運営委員会(阿智原委員長他)
- 11月17日(木) 榎原商工会議所青年部創立30周年記念事業実行委員会(阿智原委員長他)
- 11月20日(日) イルミネーションinかしはら 設置作業(森川委員長他)

Young Entrepreneurs Group

※YEGとは商工会議所青年部の略称です。

掲載事業所募集!

事業内容や販路拡大・販路開拓につながる情報など事業所の情報をPRするコーナーです。掲載料無料。ご希望の方は下記まで。お問い合わせ先：榎原商工会議所 広報誌担当 ☎0744-28-4400 E-mail uketsuke@kashihara-cci.or.jp HP https://kashihara-cci.or.jp



メール

かしはら大成自動車

車の事なら当社にお任せください!

「こんなこと聞いてもいいのかな?」という経験ありませんか?

車の事なら何でも聞いてください!どんなことでも気軽に相談できる、アットホームな居心地の良い車屋です。

女性の方でも入りやすい!女性スタッフが対応させていただきます。

車検・点検・レンタカー、新車・中古車販売、個人・法人リース、自動車保険、見積り無料!お気軽にお問合せ下さい。



▲レンタルキャンピングカー



▲女性スタッフがきめ細やかなサービスで対応します。



▲会社外観

所在地 〒634-0831 榎原市曾我町385-2
TEL 0744-25-1700 FAX 0744-25-1202
定休日 日・祝・第二土曜日 営業時間 9:00~18:00



ぬりえーじゅ® (みんなのぬりえ部)

超オリジナルのぬりえ→お教室と販売



新年の年賀状や正月柄



塗り絵と聞くと子どもの遊び、というイメージがございませんか?塗り絵は大人から子どもまで楽しむことができる娯楽でもあります。主にご年配の方や高齢者サービス施設にご入居されてる方が、手先の運動として取り組み、認知症予防の手段としてご使用いただいています。また、福利厚生や販促としても使用されております。

●特徴として
オンラインショップ (Amazon、楽天市場、ふるさと納税、LINEストア) でも販売。
塗り方の動画もYouTubeにてご覧いただけます。
zoomオンライン受講も可能。



ぬりえ生徒作品展

開催期間: 令和4年12月1日(木)~29日(木)迄



▲出来上がった生徒作品展も開催。
12月いっぱい、力作展示しています。

所在地 〒634-0012 榎原市膳夫町557-3 TEL 0744-22-3256
シャルマンコーポ八木東209
定休日 毎週日曜日 営業時間 9:00~17:00



「榎原ビジネスプレス(かしはら商工ニュース)」で貴方の会社をPRしませんか。(発行部数1,850部)

広告を募集しています

榎原商工会議所 広報誌「榎原ビジネスプレス(かしはら商工ニュース)」は、毎月1,850部発行し、会員事業所をはじめ、官公庁、各地商工会議所、金融機関などに配布しています。

貴社の広告を広報誌誌面に掲載し事業PR等にぜひご利用ください!



■「かしはら商工ニュース」広告料金表【掲載サイズ及び料金(税込)】

掲載サイズ	1ヶ月	6ヶ月 or 1年(通常価格)		
		1ヶ月あたり	6ヶ月	1年
全 面(26.0cm×18.0cm)	88,000円	48,400円	290,400円	580,800円
半 面(13.0cm×18.0cm)	44,000円	24,200円	145,200円	290,400円
全一段(1/4面)(6.0cm×18.0cm)	22,000円	12,100円	72,600円	145,200円
半 段(1/8面)(6.0cm×8.5cm)	11,000円	6,050円	36,300円	72,600円

広告の申し込み・
お問い合わせは

榎原商工会議所 TEL.0744-28-4400 FAX 0744-28-4430

応援します。あなたの健康!

1日量 **コンドロイチン硫酸エステルナトリウム900mg配合**
フルスルチアミン塩酸塩25mg配合

ヒトミタンフ

眼精疲労や腰痛・
肩こりなどの
筋肉・関節の痛みを
和らげます

第3類医薬品 ビタミンB₁主薬製剤



1錠中に**フルスルチアミン100mg配合**

アスピタンV100

眼精疲労・肩こり・
肉体疲労時の
V.B₁補給・
神経痛に

第3類医薬品 ビタミンB₁主薬製剤



 **佐藤薬品工業株式会社**
0120-78-0022 <http://www.sato-yakuhin.co.jp/>

奈良県榎原市観音寺町
9番地の2
TEL 0744-28-0021(代)
FAX 0744-28-0030

商品の
購入はこちら

健康サプリの館 検索
<https://sato-yakuhin.shop/>





榎原商工会議所「専門家連携協議会」所属の専門家の皆さまから事業所の皆さまのご質問にお答えいただく形で記事提供をいただいております。平素の事業活動に是非ともお役立てください。

ご対応いただいた専門家



なら法律事務所

弁護士

あさもり のりひこ
朝守 令彦

〒634-0804 奈良県橿原市内膳町 1-1-19
セレーノビル2階
Tel 0744-20-2335
<https://www.nara-law.net/>

【プロフィール】

1996年 弁護士登録（48期）
2002年 なら法律事務所 開設
2010年 奈良弁護士会会長
奈良家庭裁判所五條支部 五條簡易裁判所 調停委員（2003年～）
奈良県精神医療審査会 委員（2006年～2009年、2011年～2018年）
奈良紛争調整委員会委員（2011年～2020年）
奈良家庭裁判所委員会 委員（2016年度～2017年度）
奈良県精神医療審査会 会長（2016年度～2017年度）

相続のおはなし

Q 先日、父が亡くなりました。父の相続について、何をどうすればいいんでしょうか？

A まず、相続人がだれかを確認する必要があります。お母さんは健在ですか。それとあなたの兄弟姉妹はいますか。

Q はい、母は元気です。それと、私には妹がいます。

A そうすると、相続人は、お母さん、あなた、妹さんの3人です。相続する割合（相続分といいます）は、配偶者であるお母さんが2分の1、子であるあなたと妹さんが4分の1ずつになります。相続人が分かったら、つぎに、相続する財産（遺産）として何があるのかが問題となります。

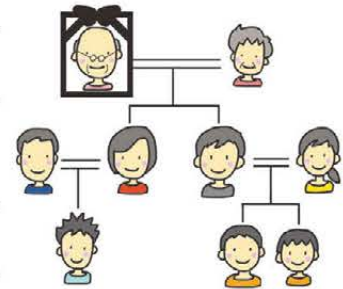

Q 父の土地とか建物とか預金とかが遺っています。

A 相続人と遺産が分かったら、その遺産を相続人の間でどういうふうに分けるのか（遺産分割）を決めなければいけません。つまり、①相続人はだれか②遺産は何があるのか③どのように分けるのかをこの順番で確認していくということです。

Q 分け方について、母はいいんですが、妹は私と考えが違うようです。

A まずは、お母さんとあなたと妹さんで話し合ってください（遺産分割の協議）。

Q 話し合っても言い分が違うときはどうしたらいいですか。

A お母さんか妹さんが住んでいる住所を管轄する家庭裁判所に調停（家事調停）を申し立てることができます。たとえば、妹さんが橿原市にお住まいなら、大和高田市にある奈良家庭裁判所葛城支部に調停を申し立てることができます。



Q 調停って、言い分が違うときに裁判所が遺産の分け方を決めてくれるんですか？

A 調停は裁判所でする話し合いですから、合意が成立しないときは、調停は終わってしまいます（不成立）。

Q 調停が不成立になったらどうなるんですか？

A 裁判所が判断をする審判という手続に移ります。これは、特に申し立てなくても、調停が不成立で終わったら、自動的に審判手続に移行します。審判手続では、裁判所が遺産を分割する方法を決めて、審判書（しんぱんがき）という書面が郵送されてきます。



事業所の皆さまのお悩みを募集いたします。専門家の皆さまに聞いてみたいことなどお寄せください。ご質問、事業所名、役職、氏名、連絡先をご記入の上、右記までお送りください。形式は問いません。FAX 0744-28-4430 メール uketsuke@kashihara-cci.or.jp（掲載については事務局にて調整させていただきます。状況によっては掲載できない場合もございます。予めご了承ください。）



シニアの力を活用しませんか

[利用料]
無料

- ➔ 培った技術・経験を生かしてもらい企業力の強化へ
- ➔ 若手の教育をしてくれる人材を探している
- ➔ 経験豊かな即戦力人材がほしい
- ➔ ワークシェアリング等で必要な労働力を確保したい

人材をお探しの
採用ご担当者様

産業雇用安定センターに
ご相談ください

キャリア人材バンクに登録されている
人材からお探しの人材をご紹介します



公益財団法人 産業雇用安定センター <https://www.sangyokoyo.or.jp/>

奈良事務所 TEL 0742-24-2015 奈良市大宮町1-1-15 ニッセイ奈良駅前ビル4階

すべては、ニッポンの農業のために、 すべては、ニッポンの食卓のために。



All for Japanese Agriculture, All for Japanese Table



ナント種苗株式会社

家庭de菜園

うえふたねやさん



一般社団法人
日本種苗協会®
会員番号 29-0079

〒634-0077 奈良県橿原市南八木町2丁目6-4

TEL 0744-22-3351 FAX 0744-22-2583

HP <http://www.nanto-seed.com> E-mail goodseed@nanto-seed.com

家庭de菜園 検索

業況DIは、3カ月ぶりの改善もコスト増が重荷に 先行きは、円安や物価高の継続への警戒感強まる

POINT

- 全産業合計の業況DIは、▲20.7(前月比+2.6ポイント)
- 水際対策の緩和や全国旅行支援による客足の回復で、飲食・宿泊業などのサービス業や、百貨店などの小売業で業況が改善した。また、卸売業も小売業・サービス業向けの引き合い増加に牽引されて業況が改善した。製造業でも消費者向けの飲食品関連や日用品の受注増により業況が改善した。一方、建設業では、建設資材価格の高騰が続いており、価格転嫁も十分に行えず、業況悪化が継続した。感染状況が小康状態となり、売上増加が見込まれるが、資源・原材料価格高騰の長期化や、150円台まで進んだ円安等によるコスト増がさらなる重荷となり、中小企業の業況は改善を示す力強さを欠いている。
- 先行き見通しDIは、▲22.2(今月比▲1.5ポイント)
- 経済活動が正常化に向かう中、設備投資等の民間工事の受注増を期待する声が建設業で聞かれた。一方で、資源・原材料価格の高騰や円安の継続、人手不足に伴う人件費増加や電気代の上昇等、数多くのコスト増要因による企業経営への影響が懸念される。さらに、欧米のインフレ対策等による世界経済の鈍化への不安感も重なり、中小企業の先行きは警戒感が強まっている。

LOBO全産業合計の各DIの推移

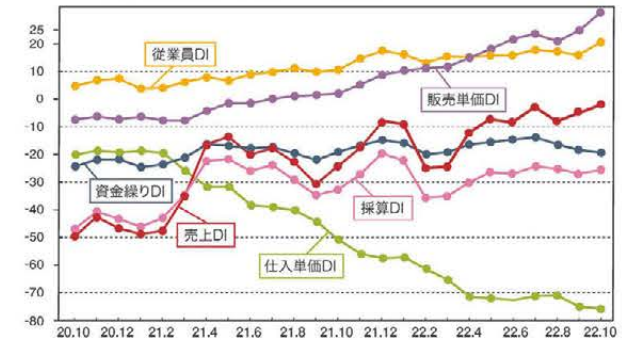

※DI値(景況判断指数)について/DI値は、業況・売上・採算などの各項目についての、判断の状況を表す。ゼロを基準として、プラスの値で景気の上向き傾向を表す回答の割合が多いことを示し、マイナスの値で景気の下向き傾向を表す回答の割合が多いことを示す。したがって、売上高などの実数値の上昇率を示すものではなく、強気・弱気などの景況感の相対的な広がり意味着。DI=(増加・好転などの回答割合)-(減少・悪化などの回答割合)

産業別概況

前月と比べたDI値の動き ↗ 改善 → ほぼ横ばい ↘ 悪化

建設業

設備投資や住宅建設関連等の民間工事は堅調に推移するものの、建設資材価格や燃料価格の高騰に加え、資材や重機の納期遅れによる工期長期化で人件費負担も増加し、悪化。

- 「民間工事は引き合いも増加し、今後も受注が見込めそうである。一方で、公共工事は受注数があまり無く、入札があったとしても資材価格や燃料価格の高騰によるコスト分が転嫁できず、採算悪化となる厳しい状況が続いている」(一般建設業)
- 「国際的なサプライチェーンの混乱が継続しており、資材や重機の納期が遅れることで人件費負担も増加している」(管工事業)

卸売業

燃料価格の上昇による輸送費や包装資材の高騰は継続する一方、百貨店などの小売業向け日用品や飲食・宿泊業向け飲食品を中心に引き合いが増加し、改善。

- 「観光関係や飲食・宿泊業向けの納品が増加しており、売上は回復基調にある。しかし、円安や原材料価格の高騰により仕入価格が上昇する中で、人手不足対策のための人件費増も重なり、販管費の削減を徹底する必要がある」(食料・飲料卸売業)
- 「仕入価格の上昇分については、価格転嫁が行えている。今後は増加した販管費分を、いかに販売価格に転嫁するかが重要である」(家具・建具等卸売業)

サービス業

全国旅行支援の再開やイベント割の開始に伴う人流の回復により、飲食・宿泊業や旅行業を中心に改善。一方で、経済活動が正常化に向かう中で、人手不足の深刻化を懸念する声が聞かれた。

- 「全国旅行支援の再開や、水際緩和による外国観光客の戻りにより、旅行者数が増加し、売上が回復してきている。コロナ禍の出口が見えてきた。このまま感染が落ち着き、観光需要に拍車がかかることを期待する」(宿泊業)
- 「少人数客での宴会はコロナ禍前程度まで戻ってきた。しかし、客数に見合う従業員の確保が出来ておらず、人手不足が深刻化している」(飲食業)

製造業

円安による輸入部材の高騰や燃料価格の上昇等によるコスト負担は継続するものの、人流の回復による飲食・宿泊関連の飲食品や小売店向けの日用品の受注増加が寄与し、改善。

- 「取引先の飲食店の客足回復に伴って、受注数は伸びている。さらなる経営改善に向けて、外注していた一部製品について内製化を検討している。生産性向上もあわせて設備投資を実施していく」(調味料製造業)
- 「受注数は増加傾向にある。一方で、円安の影響で輸入部品の価格高騰が続いており、価格転嫁のタイミングを図っている」(一般産業用機械製造業)

小売業

円安による輸入品の仕入価格上昇等、コスト負担は増加しているものの、水際対策の緩和や全国旅行支援により、高額品の需要が堅調に推移した百貨店を中心に、改善。

- 「感染状況も落ち着き、外国人観光客の再来も重なって、売上が改善してきた。一方、円安による輸入品の価格高騰等、コスト負担は増加し続けているため、消費者のニーズに合った販売促進を進めるとともに、採算悪化を防ぐため、経費削減にも努めていく」(百貨店)
- 「店舗への客足の回復による売上増加に加え、コロナ禍を契機に始めたEC事業の売上も円安が功を奏し、大きく伸長している」(土産品小売業)

LOBO調査要領

- ▶ 調査期間/2022年10月14日~20日
- ▶ 調査対象/全国の330商工会議所が2,541企業にヒアリング

内訳	建設業 415	製造業 624	卸売業 302
	小売業 515	サービス業 685	

- ▶ 調査項目/業況・売上・採算・資金繰り・仕入単価・販売単価・従業員の前年同月比(前年同月と比較した今月の水準)と向こう3カ月の先行き見通し(今月水準と比較した向こう3カ月(当月を除く)の先行き見通し)、自社が直面している経営上の問題など

そのほか、詳しい情報については <https://cci-lobo.jcci.or.jp> からご覧ください。

建設業部会

檀原市契約検査課と建設業部会・檀原市建設業協会との意見交換会を開催

- 日 時/令和4年10月24日(月)13:30~
- 場 所/檀原市役所
- 出席者/檀原市 財務部 副部長
檀原市 財務部 契約検査課 課長
檀原市 財務部 契約検査課 課長補佐
檀原商工会議所建設業部会 部会長
檀原商工会議所建設業部会 副部会長
檀原商工会議所建設業部会 副部会長
檀原市建設業協会 会長
檀原市建設業協会 副会長
- 近澤 紀文 氏
中川 明彦 氏
新澤 康秀 氏
青山 雅由 氏
中川 茂宣 氏
中谷 芳一 氏
松田 充玄 氏
嘉藤 良道 氏

意見交換では、令和4年度に提出した建設関連要望に対する檀原市契約検査課での現状の対応内容が説明され、要望について当所建設業部会と檀原市建設業協会へヒアリングが行われました。また、入札に関する総合評価や公契約条例等について意見交換が行われました。



意見交換会の様子▶

異業種交流事業委員会

- 日 時/令和4年10月12日(水)19:00~
- 参加者/11名
- 議 案/①檀原ブランド 認定事業の認定品販売について
②ビジネス交流会について
③異業種交流セミナー計画について

異業種交流事業委員会(委員長 長友久和)を新型コロナウイルス感染症拡大に配慮し、当所会議室とWEBを活用したハイブリッド形式にて開催されました。
委員会では、地域活性化事業部門より11月に計画する檀原ブランド認定品販売に向けて販売方法、委員の役割担当等の話し合いが行われました。交流事業部門では、開催間近となったビジネス交流会の担当役割や進行内容の確認を行い、その他に2月開催を予定する異業種交流セミナーの実施に向けて計画内容の協議を行いました。



▲会議の様子

ビジネスマッチなら 檀原ビジネス商談会

ビジネス交流会を開催

運営主幹：檀原商工会議所異業種交流事業委員会

- 日 時/令和4年10月20日(水)14:30~
- 場 所/ミグランズ 4階 コンベンションルーム
- 参加者数/25名

新型コロナウイルス感染症対策に配慮した会場で、ビジネス交流会を実施しました。

第1部では、参加者が5つのグループに分かれ、事業所のPRを行いグループ内で参加者同士の情報交換を行いました。第2部では、参加者全員による名刺交換・情報交換を行い、終始和やかな雰囲気の中で、交流を深めることができました。

一内容一

- ◆第1部 自社PRグループ交流
- ◆第2部 全体交流



▲長友委員長の挨拶



▲第1部の様子



▲第2部の様子

檀原ブランド認定事業

報道機関に令和4年度 檀原ブランド「万葉×檀原コレクション」認定品をプレス発表!!

- 日 程/令和4年10月5日(水)13:30~
- 場 所/檀原商工会議所4階 多目的スペース・会議室A
- 参加報道機関/朝日新聞社、産経新聞、奈良新聞社、毎日新聞社、読売新聞(五十音順)
- 事業運営/異業種交流事業委員会

報道機関に向け、令和4年度檀原ブランド認定「万葉×檀原コレクション」に認定された下記の5品に関してプレス発表を行いました。

ブランド認定品名	事業所名
おにのみコーラ	端社薬品工業株式会社
古民家今井町の食事パン イマイラージュの柿ベーグル	ウネビラージュ株式会社(イマイラージュ)
肉厚ジャンボ生シイタケ	農地所有適格法人 吉田農園株式会社(雉子の郷)
バターサンド あすかいちご	有限会社ルナホーム (バターサンド専門店小町)
LUNARA 吸水サニタリーショーツ	株式会社コーレル



▲小野副部門長(異業種交流事業委員会)の挨拶



▲プレス発表の様子

ビジネスマッチなら 橿原ビジネス商談会事業

働きたい女性就職応援フェア 合同企業説明会

- 日 時/ 令和4年11月13日(日)・14日(月) 10:00~16:00
- 場 所/ ミグランズ 4階コンベンションルーム
- 参加事業所 12事業所

働きたい女性就職応援フェア合同企業説明会を新型コロナウイルス感染症対策に配慮し開催しました。

企業ブースでは求職者1人1人に求人内容の説明が行われました。また、同会場にて再就職相談コーナー(奈良県女性センター)や、就活向けメイクアップアドバイスコーナー、無料託児スペースを設置し、就活中、子育て中の女性の就職支援が行われました。



▲就活向けメイクアップアドバイス



▲再就職相談コーナー(奈良県女性センター)相談



▲企業ブースで説明

かしはら創業塾2022【プレミアムコース】

- 会場名/ 橿原商工会議所 4階 多目的スペース
- 参加者数/ 22名

講座(日時・カリキュラム・講師名)

／各日 18:30~21:30(9月20日のみ18:00~)

1回目	9/20(火)	【概論】経営者への第一歩(経営に必要なこと、創業の成功事例)
2回目	9/22(木)	【戦略】儲けの経営戦略
3回目	9/27(火)	【戦術】儲けの経営戦術
講師 1~3回目		中小企業診断士 吉田 喜彦 氏 (経営システムコンサルティング事務所 代表)
4回目	9/30(金)	【人事】労務管理の基礎知識と人材確保・育成 等 特定社会保険労務士 長友 久和 氏(長友社会保険労務士事務所 代表)
5回目	10/ 4(火)	【財務①】会計業務の基礎知識・財務諸表と資金繰り計画 税理士 吉田 廣彰 氏(吉田廣彰税理士事務所 代表)
6回目	10/ 6(木)	【財務②・公的支援】資金調達+金融機関とのディスカッション 中小企業診断士 吉田 喜彦 氏 (経営システムコンサルティング事務所 代表) 坂本 拓也氏(橿原市)、笠井 紀宏氏(株日本政策金融公庫)、 辰巳 準氏(奈良県信用保証協会)、山本 雅之氏(株京都銀行)
7回目	10/11(火)	【経営①】社長のお金の授業(1)基礎
8回目	10/13(木)	【経営②】社長のお金の授業(2)演習
9回目	10/18(火)	【計画①】楽しい事業計画策定
講師 7~9回目		中小企業診断士 吉田 喜彦 氏 (経営システムコンサルティング事務所 代表)
10回目	10/20(木)	【計画②】楽しい事業計画発表+交流会 中小企業診断士 吉田 喜彦 氏 (経営システムコンサルティング事務所 代表)、他

吉田喜彦 講師▶



長友久和 講師▶



吉田廣彰 講師▶



坂本拓也 講師▶



笠井紀宏 講師▶



辰巳 準 講師▶



山本雅之 講師▶



▲金融機関等とのディスカッションの様子



▲受講者交流会の様子

小規模事業者・中小企業者等の経営支援に関する連携支援事業

個別経営相談会～経営お悩み相談～

- 日 時／令和4年10月27日(木)13:00～
- 場 所／橿原商工会議所 4階 会議室A
- 対応相談員／金融相談:株式会社南都銀行
法律相談:弁護士 松ヶ下 裕介 氏
(弁護士法人やまと法律事務所)
- 連携協定機関／橿原市・株式会社南都銀行・大和信用金庫・
奈良中央信用金庫・株式会社りそな銀行 橿原支店・
株式会社京都銀行・株式会社日本政策金融公庫 奈良支店

事業者が抱える経営課題の解決に向け、金融機関や専門家による個別経営相談会を実施しました。今回は、金融相談、法律相談を実施しました。



松ヶ下 専門家▶

令和4年度 健康診断事業

労働安全衛生法に基づく健康診断を実施!!

- 日時／10月26日(水)・10月27日(木)
- 会場名／リサイクル館かしはら プラザ棟
- 受診者数／127事業所(618名)、橿原市特定健康診断対象者:70名
事業主やそのご家族ならびに従業員を対象とした健康診断を実施しました。
また、橿原市保健年金課・健康増進課と連携し、橿原市国民健康保健加入者の特定健康診断受診料を無料化、メタボリックシンドロームの該当者やその予備軍と判定された受診者に、生活習慣を改善するための「特定保健指導」も実施しました。
今後も事業所が行うべき従業員の健康管理として本健康診断をご利用ください。



▲健康診断の様子

奈良の24時間は警備のプロにお任せください

SECURITY

ask

24

施設警備・機械警備・交通警備・イベント警備ほか
多数なケースに対応できます

Building Management by

支店:大阪・東京・奈良・名古屋



アスカ美装株式会社

本社 橿原市醍醐町296-1 TEL.0744-24-1757 <http://www.asukabiso.co.jp/>

『新年用の 年賀ポスター』 配布について

本年も会員の皆様方に無料配布いたします。

ご希望の方は事務局までお越しください。また、ご連絡いただければお届けさせていただきますので、是非ご利用ください。尚、原則、一会員様一枚とさせていただきますが、複数店舗分必要の場合は、お申し出ください。

620mm



230mm

年末年始休業のお知らせ

誠に勝手ながら、下記の期間休業いたします。
ご不便をおかけいたしますが、ご理解の程お願い申し上げます。

休業期間：12月29日(木)～1月3日(火)

※1月4日(水)より平常通り業務します。
今年もご愛読いただきありがとうございます。

会員登録情報に 変更はございませんか？

代表者名、所在地のほか、ご登録いただいております会員登録情報に変更が発生しましたら、下記までご連絡をお願いします。変更のご連絡がない場合、当所からの案内等が届かない、又は送付が遅れる場合がございます。お手数をお掛け致しますがご協力の程よろしくお願い致します。

お問合せ 榎原商工会議所 総務課
ご連絡先 TEL.0744-28-4400 FAX.0744-28-4430
E-mail uketsuke@kashihara-cci.or.jp

ハローワーク求職者情報 12月号

■お問合せは、ハローワーク大和高田へ
TEL.0745-52-5801 担当/職業紹介部門 西川

※令和4年11月8日現在
ハローワークに登録さ
れている人の一例です

No	希望職種	希望収入	希望勤務時間	学歴	住所	職歴(最新▶旧)・免許・資格
1	グラフィックデザイナー	1000円	9:00~16:00 1日6時間程度週5日程度	大学	榎原市	グラフィックデザイン、商品開発3年、融資事務5年
2	栄養士・調理師・学校給食	950円	8:00~16:00 1日8時間程度週6日程度	専門・専修	香芝市	給食調理13年/資格:栄養士、調理師
3	防水工	40万	不問	高校	香芝市	防水工事5年10ヶ月
4	電気・電子・電気通信製造技術者	40万	8:30~17:30	大学	香芝市	電子機器製造会社にて生産管理、製造技術、海外法人代表29年6ヶ月
5	訪問介護・軽作業	900円	10:00~16:00 1日5時間程度週4日程度	高校	御所市	プラスチック製品の検品3年1ヶ月、グループホーム介護10年/資格:ホームヘルパー2級
6	西洋料理人	27万	不問	大学中退	榎原市	ピザパーにて調理1年11ヶ月、調理経験通算10年/資格:調理師
7	軽作業・製造	900円	9:00~15:00 1日5時間程度週5日程度	高校	御所市	ゴム製品の検査23年
8	製品の性能測定・動作確認、 フォークリフト運転作業員・電子機器の検査	23万	8:15~19:00	短大	榎原市	電子機器の設計補助11年5ヶ月、感震器の試験2年9ヶ月、プリント基板機械オペレーター5年6ヶ月 資格:危険物取扱者(乙種)、フォークリフト運転技能者、ガス溶接技能者
9	電気工事士・工場内作業	20万	不問	高校	葛城市	岩盤切削機操作2年2ヶ月、ベアリングの熱処理加工10ヶ月、ステンレスワイヤーの加工、熱処理設備オペレーター7年8ヶ月 資格:第二種電気工事士、フォークリフト運転技能者、小型移動式クレーン運転技能者、ガス溶接技能者
10	ビル警備、 半導体マシンオペレーター	35万	不問	大学	榎原市	ビル警備3年4ヶ月、半導体マシンオペレーター1年9ヶ月、ウレタン防水材の営業12年 資格:2級建築施工管理技士、施設警備業務検定2級、雑務警備業務検定2級、交通誘導警備業務検定2級

ポリテクセンター奈良

企業様独自の研修(主にものづくり分野)も開催可能!
(例:機械設計・加工、機械保全、建築など)

令和4年度 能力開発セミナーのご案内

ポリテク奈良 検索 ☎0744-22-5226

分野	コース番号・コース名	日程	受講料(税込)
建築	【H501】木造住宅における壁量計算技術	2/4,2/11	12,500円
機械	【M502】精密測定技術	2/9,2/10	7,000円
機械	【M411】空気圧実践技術	2/14,2/15,2/16	8,500円

生産性・ITセミナーのご案内

☎0744-22-5101

訓練コース名	実施日	実施場所	受講料(税込)	申込締切
表計算ソフトの関数活用	1/21(土)9:30~16:30	ウェルITスクールあやめ池校 奈良市あやめ池北3-1-26	2,200円	1/6
社内ネットワーク管理に役立つLANの基礎	2/8(水)9:30~16:30	ポリテクセンター奈良 会議室 榎原市城殿町433	2,200円	1/25
表計算ソフトのマクロ活用(※2日間コース)	2/18(土)・2/25(土) 9:30~16:30	パソコン・ネットスクールAUC 奈良市二条町2-2-7武田ビル	3,300円	2/3

お問い合わせ先▶ 独立行政法人高齢・障害・求職者雇用支援機構奈良支部 ポリテクセンター奈良 ※詳細はHP【ポリテク奈良 生産性】をご覧ください。

■ 制度改正等の課題解決環境整備事業 ■ 新型コロナウイルス感染症対策
■ ビジネスマッチなら榎原ビジネス商談会 ■ 事業環境変化対応型支援事業

※諸状況により予定が変更となる場合があります

日(Sun)	月(Mon)	火(Tue)	水(Wed)	木(Thu)	金(Fri)	土(Sat)
27	28	29	30	1 ■ 新経営相談窓口 ■ 消費税インボイス制度個別相談会	2 ■ 新経営相談窓口 ■ 価格戦略のコツセミナー ■ プレス発表会	3 ●イルミネーションinかしはら点灯式
4 ●東商検定ビジネス法務検定・福祉1級検定試験(CBT方式のみ)	5 ■ 新経営相談窓口 ■ 消費税インボイス制度個別相談会	6 ■ 新経営相談窓口 ●第162回 日商簿記検定試験合格発表(2~3級)	7 ■ 新経営相談窓口 ●青年部役員会	8 ■ 新経営相談窓口	9 ■ 新経営相談窓口 小規模事業者持続化補助金 締切 ●榎原ブランド「万葉×榎原コレクション」認定品販売会(奈良まほろば館)~11日(日)	10
11	12 ■ 新経営相談窓口	13 ■ 新経営相談窓口 ■ 電子帳簿保存法の対策ポイントセミナー	14 ■ 新経営相談窓口 ●異業種交流事業委員会	15 ■ 新経営相談窓口	16 ■ 新経営相談窓口 ●正副会頭会議 ●第154回常議員会	17
18	19 ■ 新経営相談窓口	20 ■ 新経営相談窓口	21 ■ 新経営相談窓口 ●年末調整個別相談会(~27日(火))	22 ■ 新経営相談窓口	23 ■ 新経営相談窓口	24
25	26 ■ 新経営相談窓口 ●榎原市長と商工会議所との懇談会	27 ■ 新経営相談窓口	28 ■ 新経営相談窓口 ●仕事納め	29	30	31
2023年1月 1	2	3	4 ■ 新経営相談窓口 ●仕事始め ●年末調整個別相談会(~20日(金))	5 ■ 新経営相談窓口	6 ■ 新経営相談窓口	7

貴社の印刷物にもお試ください。

SIAA
ISO 21702
抗ウイルス加工

SIAA
抗菌・防カビ加工

A

aiPRICOM

抗菌二スコーティングで印刷物に安心安全を+

パンフレット・チラシ・ホームページの企画から印刷・製作までトータルサポート

株式会社 **アイプリコム**

本社 〒634-0812 奈良県榎原市今井町3-2-5
事業所 〒636-0246 奈良県磯城郡田原本町千代360-1
☎0744-34-3030 <https://www.aipricom.co.jp>

日中サービス支援型グループホーム
なごみデザインホームかしはら

2022年夏
榎原市四條町に
OPEN

スタッフ・入居者募集

お問い合わせ先
☎0744-25-0753

株式会社 崎山組
グループホーム開設準備室
<https://www.nagomidesign-k.com/>
奈良県榎原市南八木町2丁目3-35

オフィスビル
入居者募集中

大和八木駅より
徒歩3分
5F...9.09坪

榎原中央ビル株式会社
榎原市北八木町1丁目1-8
TEL.0744-23-1800 FAX.0744-21-8008

社会医療法人 平成記念会

わたしたちは予防医学を行い急性期医療から回復期リハビリテーション在宅医療と介護福祉においてトータルなケアを行っています。

平成記念病院

三和澱粉工業株式会社は
素材の提供を通じて
お客様の抱える課題解決に
貢献します。

私たちは自然の恵み、トウモロコシを原料に
「環境調和企業」を目指します。



Sanwa

三和澱粉工業株式会社

本社・工場

〒634-8585 奈良県橿原市雲梯町594番地
TEL (0744) 22-5531 FAX (0744) 22-4177

東京オフィス

〒101-0041 東京都千代田区神田須田町1丁目21番5号 C-5ビル7階
TEL (03) 5294-3838 FAX (03) 5209-3800

<http://www.sanwa-starch.co.jp/>