

KASHIHARA

Business Press

May 2022 **5**

事業所内皆様でご覧下さい



『春の久米寺』（久米寺 橿原市久米町502 2022年4月3日撮影）撮影者：徳村俊雄氏（徳村俊雄塾 代表）
 聖徳太子の弟・采目皇子の創建とも、「今昔物語」に（記述が）みられる久米仙人の創建とも伝えられています。創建は7世紀末（白鳳時代）をさかのぼると考えられ、空海ゆかりの寺であり、真言宗発祥の地とされています。雪柳、桜、つつじ、アジサイなど、四季折々の花を咲かせる美しい寺院です。

- ・ 令和4年度 事業計画・収支予算決まる 詳細は P2～3 をご覧ください
- ・ 役員・議員の改選 詳細は P4 をご覧ください



令和4年度 事業計画・収支予算決まる

榎原商工会議所(会頭 森本俊一)の第59回通常議員総会は、令和4年3月29日(火)正副会頭・専務理事による形式開催にて実施し、定款第41条及び第42条の規定に基づき、総議員数の過半数の賛成により議決されました。

今回の議案内容

- 第一号議案…令和4年度事業計画(案)及び収支予算(案)について
- 第二号議案…定款の一部変更について
- 第三号議案…役員改選について
- 第四号議案…その他について

[重点項目]

- I. 企業活力と生産性の向上
- II. 地域力向上
- III. 組織力向上

I 企業活力と生産性の向上

1. 地域企業の安定的かつ持続的な発展に向けた経営支援

(1) 総合振興事業

- ① 新型コロナウイルス感染症の影響を踏まえた地域企業の経営力強化支援
- ② 企業のデジタル化推進による生産性向上への対応
- ③ 経営発達支援計画に基づく「伴走型支援」等の推進
- ④ ビジネスマッチなら榎原ビジネス商談会の実施による販路拡大支援の充実
- ⑤ 企業の人材確保への対応
- ⑥ 創業支援への対応
- ⑦ 働き方改革についての支援
- ⑧ 事業承継など世代交代期を迎える事業所への対応
- ⑨ 新型コロナウイルス感染症対策を含む会員事業所への相談対応強化
- ⑩ 会員事業所への健康経営取組推進
- ⑪ 消費行動の変化による地域の魅力発信
- ⑫ 人脈形成をサポートする異業種交流会の推進

(2) 商工業振興事業

【商業振興事業】

- ① 個店の魅力づくり強化から来客アップづくり支援
- ② 業務効率化・生産性向上のためのデジタル活用支援
- ③ 商店街の振興と販売促進に関する支援
- ④ 大規模小売店舗と中小小売業者並びに行政等の調整
- ⑤ 中心市街地活性化対策との連携
- ⑥ その他商業に関する事項

【工業振興事業】

- ① 人材確保に繋げる雇用マッチング事業の実施
- ② 業務効率化・生産性向上のためのデジタル活用支援
- ③ 企業活力向上に向けた支援
- ④ ジェトロ奈良の活用支援
- ⑤ その他工業に関する事項

【建設業振興事業】

- ① 市内建設業活性化に向けた要望活動
- ② 業務効率化・生産性向上のためのデジタル活用支援
- ③ 行政機関・建設業関連団体等との意見交換及び情報交換の実施

- ④ 一人親方労災保険特別加入の推進
- ⑤ 会員事業所の事業PRの促進
- ⑥ その他建設に関する事項

【サービス業振興事業】

- ① 魅力ある商品・サービスづくり強化から来客アップづくり支援
- ② 業務効率化・生産性向上のためのデジタル活用支援
- ③ 地域内消費の拡大・循環支援
- ④ 人材育成に関わる支援施策等の実施
- ⑤ その他サービス業に関する事項

【観光振興事業】

- ① 自社の強みを活かした来訪促進支援
- ② 業務効率化・生産性向上のためのデジタル活用支援
- ③ 販路開拓に繋げる観光商談会の実施
- ④ 観光に関する情報収集
- ⑤ その他観光に関する事項

(3) 経営安定化対策事業

- 【企業経営対策事業】
- 【労働福祉対策事業】
- 【金融・税務・労務等対策事業】
- 【経営改善普及事業】

2. デジタル化を通じた生産性向上に向けた支援の強化

(1) 企業のデジタル化推進による生産性向上への対応

- ① 業務効率化・生産性向上のためのデジタル活用支援
- ② 新型コロナウイルスにより加速化するデジタル社会に対応するための取組
- ③ デジタル化に伴うキャッシュレス化の推進

II 地域力向上

1. ウィズコロナにおける感染症対策と社会経済活動との両立

(1) 新しい生活様式による地域経済循環の取組(地域生活圏活性化事業)

2. 地方創生と活力ある地域社会の実現
- (1) 榎原ブランド認定事業の実施
- (2) 榎原市への移住・起業PR活動
- (3) 女性活躍推進事業
- (4) 国際活動に関する事業

3. 地域や企業の発展を後押しする政策提言

- (1) 行政との懇談会の開催による情報収集と政策提言展開
- (2) 部会活動等による政策提言の実施

- (3) 会員訪問並びに管内景況調査やL O B O調査による景気動向把握とアンケートによる会員の意見聴取

III 組織力向上

1. 商工会議所の組織・機能強化

(1) 会議

商工会議所事業の遂行と目的達成を強力に推進する為、次の会議を開催する。

- 議員総会 通常議員総会を年2回開催するとともに必要に応じて臨時議員総会を開催する。
- 常議員会 年4回開催する。
- 正副会頭会 適時に開催する。
- 監事会 適時に開催する。
- 部会 各部会において部会総会、正副部会長会議、部会役員会を開催する。合同部会長会議、研修会、講習会、先進地視察会等を開催する。
- 委員会 会議所の機関として次の委員会を置き、調査・研究・企画にあたり適時必要に応じて開催する。

◎ 常設委員会

- ① 金融審査委員会(毎月1回開催)
- ② 表彰審査委員会(適時開催)
- ③ 国際交流委員会(適時開催)
- ④ 労務雇用対策委員会(適時開催)
- ⑤ 税務委員会(適時開催)
- ⑥ 創立30周年事業運営委員会(適時開催)
- ⑦ 議員選挙管理委員会(適時開催)

◎ 特別委員会

会議所の事業運営に資するため、次の特別委員会を置き、その他事業に応じて特別委員会を設置する。特別委員会の開催は必要に応じて適時開催する。

- ① 外国人技能実習生受入事業運営委員会
- ② 異業種交流事業委員会
- ③ 地域交流事業特別委員会
- ④ 会員拡大委員会

- (2) 商工会議所活動の発信力強化
- (3) 共済事業・検定事業など収益事業の拡大による財政基盤強化
- (4) 女性会・青年部への積極的な活動支援
- (5) BCPと「健康経営」への取り組み
- (6) 組織対策
- (7) 行政並びに関係諸官庁、関係団体との連携強化
- (8) 創立30周年関連事業の実施

令和4年度 収支予算書

自 令和4年4月1日 至 令和5年3月31日

〈収入の部〉

科目	金額
会費	32,048,000
加入金	500,000
特定商工業者負担金	800,000
交付金	40,100,000
事業収入	12,522,000
雑収入	526,000
繰入金	7,300,000
積立金取崩収入	8,000,000
繰越金	9,915,000
合計	111,711,000

科目	金額
一般会計	111,711,000
中小企業相談所特別会計	46,396,000
共済事業特別会計	16,554,000
労働保険事務組合労働保険料特別会計	52,000,000
労働保険事務組合一般会計	6,250,000
合計	232,911,000

〈支出の部〉

科目	金額
一般事業費	
1. 総合振興費	24,495,000
2. 検定事業費	1,420,000
3. 商業振興費	3,000,000
4. 工業振興費	1,200,000
5. 観光振興費	450,000
6. 労務対策費	4,395,000
7. 情報対策費	5,225,000
8. 部会等活動費	700,000
9. 青年部・女性会振興費	1,150,000
10. 法定台帳作成管理運用費	50,000
11. 空き店舗対策事業費	0
12. イルミネーション事業費	4,100,000
13. 外国人技能実習生受入事業	1,000,000
14. その他の事業費	0
給与等	19,997,000
福利厚生費	3,008,000
旅費	305,000
事務費	9,610,000
会議費	1,160,000
交際費	100,000
渉外費	400,000
負担金	2,100,000
家屋費	12,020,000
広報費	200,000
租税公課	2,500,000
積立金	4,000,000
繰出金	5,763,000
予備費	3,363,000
合計	111,711,000

奈良労働局からのお知らせ

事業主の皆様へ

労働保険年度更新について

労働保険(労災保険・雇用保険)の年度更新手続は、

6月1日(水)から7月11日(月)までの期間です。

期日中の手続・納付をお願いします。



■早期申告納付のお願い

年度更新申告書は、5月末までに事業場あてに送付いたしますので、申告書が届きましたら、お早めに申告・納付をお願いいたします。

申告・納付期日である7月11日(月)は、金融機関・郵便局窓口において大変混雑が予想されます。

■ご注意

期日までに申告書の提出がない場合は、政府が保険料等の額を決定し、さらに追徴金(保険料等の10%)を課すことがあります。

詳しくは、下記までお問い合わせください。

奈良労働局総務部 労働保険徴収室

TEL.0742-32-0203

または、管轄労働基準監督署・ハローワーク(公共職業安定所)

なお、橿原商工会議所労働保険事務組合にて事務委託契約を締結していただいている事業所様へは、別途手続き書類等を送らせて頂いております。

算定期間

令和3年度確定保険料…令和3年4月1日から令和4年3月31日まで

令和4年度概算保険料…令和4年4月1日から令和5年3月31日まで

第12期

議員とは

地域総合経済団体である商工会議所の議員は、広い意味で地域経済界の代表的存在といえます。

規模・業種などを網羅できるようにとの趣旨から、議員を選ぶ方法が3通りあり、その選挙・選任方法によって1号議員、2号議員、3号議員と呼んでいます。

議員の選挙・選任はいつ・どのように

商工会議所議員の任期は「3年」で、商工会議所の最高意思決定機関として設置されている議員総会の構成員で1号議員、2号議員、3号議員で構成されており本年11月1日から新しい12期目がスタートします。当所では「3号議員」「2号議員」「1号議員」の順に改選手続きをすすめる予定で、120名の議員選挙・選任が行われます。

1号議員 60名

会員および会員以外の特定商工業者が、投票によって会員のうちから選ぶ会員全体の代表という性格の強い議員です。

2号議員 42名

会員で組織される業種別の5部会から選任されるもので、業種別の立場の違いや業界の共通意見を、会議所運営に反映させるための部会の代表です。

3号議員 18名

会頭が、常議員会の同意を得て会員のうちから選任します。会議所に功労のあった会員、重要産業の代表、地区・業種等から総合的に勘案し、選任されます。

新議員の任期は令和4年11月1日から令和7年10月31日までの三年間です。



本年は役員・議員の改選が行われます

役員を選任は

120名の新議員が出揃うと、新議員による「臨時議員総会」を開催して、次の役員を選任します。

会頭 1名

議員総会において会員のうちから選任します。会頭は商工会議所の代表者です。

副会頭 3名

会頭が会員のうちから、議員総会の同意を得て選任します。副会頭は会頭を補佐します。

専務理事 1名

会頭が議員総会の同意を得て選任します。専務理事は会頭および副会頭を補佐し、事務局を統括します。

常議員 40名

議員総会において議員のうちから選任します。常議員会は機動的な意思決定と円滑な会議所事業運営を図ることを目的とする機関です。

監事 2名

議員総会において会員の中から選任します。監事会は会議所業務や経理を監査します。

その他

1. 役員(会頭・副会頭・専務理事・常議員・監事)、議員(1号・2号・3号)の各定数は、当所定款に定められています。
2. 但し、2号議員の部会別選出数は、各部会において選任されます。
3. 現役員・議員の任期満了日は令和4年10月31日です。

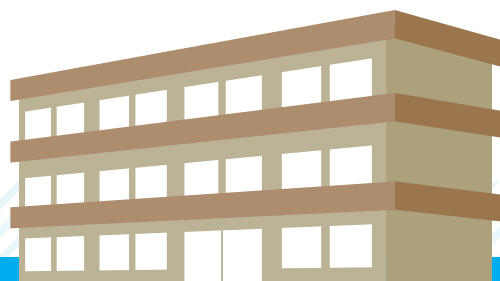

橿原市からののお知らせコーナー

橿原市から提供いただいた情報を掲載しています。

Recruitment

募集

<かしはら応援地域振興券の取扱店を募集しています!>

全ての橿原市民を対象に、1人あたり4,000円の地域振興券を現在配布中です。橿原市では地域振興券を扱っていただける取扱店を引き続き募集しております。

【概要】 1人あたり4,000円

(中小店舗専用500円×4枚、共通券500円×4枚)

使用期間 6/1(水)～8/31(水)

【資格】 ①橿原市内に立地する店舗・事業所があること ②募集要項を遵守できること

【申請】 申請書に振込先口座確認書類を揃えて、地域振興課へ提出。詳細は市ホームページへ。

【問合せ】 橿原市役所 地域振興課 (☎0744-47-2091)



Advice

注意

<飲食店の皆様へ グリストラップの適正管理について>

グリストラップを設置している飲食店の方におかれましては、定期的なグリストラップの掃除が必要です。

油が下水へ流れ込むと下水管やマンホールが詰まり、下水道が使用できなくなり、ご自身はもちろん周辺に住む方に多大な影響を及ぼす恐れがあります。

【問合せ】 橿原市役所 下水道課

(☎0744-27-4411)



橿原市飲食店等事業場の皆様へお願い

油を下水道に
流さないで!



Reserve

予約

<橿原市新型コロナワクチン集団接種について>

令和3年10月31日までに2回目接種を受けた方へ5月末で3回目接種の橿原市集団接種を終了します! 2回目接種から6か月後の同日より接種可能です。接種を希望される方はお早めに予約してください。5月は、5/6以降の(金)・(土)・(日)に接種実施します。

1・2回目接種を希望される方はコールセンターへお問い合わせください。

【問合せ】 橿原市新型コロナワクチンコールセンター
(☎0120-280-850 *全日8時30分～17時)

令和3年10月31日までに2回目接種済みの方へ
集団接種

5月末で終了します!

接種を希望される方はお早めに予約をお取りください。

3回目接種



ワクチン接種予約システム



橿原市ホームページ

事業復活支援金

コロナの影響を受けた事業の継続・回復を支援

申請期間

2022年1月31日(月)～5月31日(火)

※申請前に必要な登録確認機関による**事前確認**の実施は5月26日(木)まで

事前確認について

檀原商工会議所では、事業復活支援金の事前確認作業を当所の会員事業所を対象に行っています。

※事前確認を希望される際は、事業復活支援金事務局ホームページから「申請ID」を取得してから檀原商工会議所 中小企業相談所（☎0744-28-4400）まで、電話にてご連絡ください。
 ※一時支援金・月次支援金で既に申請・受給された方や、他の月で月次支援金を既に受給されている方については、事前確認を行わず申請することができます。
 ※檀原商工会議所では、申請希望者が給付対象であるかの判断・確認は行いません。また、事前確認の完了をもって、給付対象になるわけではありません。給付対象については、事業復活支援金事務局ホームページに掲載されている内容や資料等よりご確認ください。

事業復活支援金の概要

給付対象

①と②を満す 中小法人・個人事業者が給付対象 となり得ます。

- ① 新型コロナウイルス感染症の影響を受けた事業者
- ② 2021年11月～2022年3月の**いずれかの月(対象月)の売上高**が、
2018年11月～2021年3月の間の**任意の同じ月(基準月)の売上高**と比較して
50%以上又は30%以上50%未満減少した事業者

※計算に当たっては、新型コロナウイルス感染症対策として国又は地方公共団体による支援施策により得た給付金、補助金等は、各月の事業収入から除きます。ただし、対象月中に地方公共団体による時短要請等に応じており、それに伴う協力金等を受給する場合は、「対象月中に時短要請等に応じた分」に相当する額を、対象月の事業収入に加えます(給付額の算定においても同じ)。

給付額

- 中小法人等 **上限最大250万円**
- 個人事業者等 **上限最大50万円**を支給します。
- 給付額 **基準期間※1の売上高 - 対象月の売上高 × 5か月分**

給付上限額

売上高減少率	個人	法人		
		年間売上高※2 1億円以下	年間売上高※2 1億円超～5億円以下	年間売上高※2 5億円超
▲50%以上	50万円	100万円	150万円	250万円
▲30%以上50%未満	30万円	60万円	90万円	150万円

※1 2018年11月～2019年3月／2019年11月～2020年3月／
2020年11月～2021年3月のいずれかの期間
(基準月を含む期間であること)

※2 基準月を含む事業年度の年間売上高

新型コロナウイルス感染症の影響

以下のいずれかの影響を受けて売上減少している方が対象です。

- ① 国や地方自治体による、自社への休業・時短営業やイベント等の延期・中止その他のコロナ対策の要請※個人消費の機会の減少につながるもの
- ② 国や地方自治体による要請以外で、コロナ禍を理由として顧客・取引先が行う休業・時短営業やイベント等の延期・中止
- ③ 消費者の外出・移動の自粛や、新しい生活様式への移行
- ④ 海外の都市封鎖その他のコロナ関連規制
- ⑤ コロナ関連の渡航制限等による海外渡航者や訪日渡航者の減少
- ⑥ 顧客・取引先が①～⑤、⑦～⑨のいずれかの影響を受けたこと
- ⑦ コロナ禍を理由とした供給減少や流通制限
- ⑧ 国や地方自治体による休業・時短営業やイベント等の延期・中止その他のコロナ対策の要請※業務上不可欠な取引や商談機会の制約につながるもの
- ⑨ 国や地方自治体による就業に関するコロナ対策の要請

上記に記載されたいずれかの新型コロナウイルス感染症の影響を受けたことについて、その裏付けとなる書類の追加提出を求める場合があります。

新型コロナウイルス感染症の影響とは関係のない以下の場合には給付対象とはなりません

実際に売上が減少したわけではないにも関わらず、通常事業収入を得られない時期(事業活動に季節性があるケース(例:夏場の海水浴場)における繁忙期や農産物の出荷時期以外など)を対象月とすることにより、算定上の売上が減少している場合は給付対象外です。

売上計上基準の変更や顧客との取引時期の調整により売上が減少している場合は給付対象外です。

要請等に基づかない自主的な休業や営業時間の短縮、商材の変更、法人成り又は事業承継の直後などで単に営業日数が少ないこと等により売上が減少している場合は給付対象外です。

誤って申請することのないよう、よくご確認ください。

相談窓口

0120-789-140 電話番号のお掛け間違いが発生しております。お問い合わせの際は、電話番号をよくお確かめのうえ、お掛け間違いのないようお願い申し上げます。
 ※お電話は大変混み合うことが予想されますので、ホームページもご利用ください。
 IP電話専用回線 03-6834-7593 受付時間 8:30～19:00(土日・祝日含む全日)

ホームページ



事業復活支援金 検索

<https://jigyuu-fukkatsu.go.jp/>



⚠ 不正受給は犯罪です!

小規模事業者持続化補助金〈一般型〉様式4発行のご案内

一 般 型	
概 要	小規模事業者等が経営計画を策定して取り組む販路開拓等の取組を支援
第8回受付締切	締切日: 2022年 6月3日(金) 当日消印有効
様式4 (事業支援計画書) 発行について	<p>1. 申請される事業所様(ご本人あるいはご担当者様)は、「経営計画書」および「補助事業計画書」(様式2・3の写し)、希望する枠や加点等に関する書類等を当所までご持参ください。(土日・祝日のぞく)</p> <p>提出締切日 会員:2022年5月27日(金)17:00 / 非会員:2022年5月20日(金)17:00</p> <p>①ご来所の前に、電話にて「持続化補助金の形式審査・様式4発行の申込をしたい」旨をお伝えください。 ②土業などの代理人、メール、FAX、郵送では一切お受け付けできませんのでご了承ください。 ※「経営計画書」および「補助事業計画書」(様式2・3の写し)、希望する枠や加点等に関する書類等に関しては、「令和元年度補正予算・令和3年度補正予算小規模事業者持続化補助金〈一般型〉 応募時提出資料様式集」をご参照ください。</p> <p>2. 様式4(事業支援計画書)のお渡しにつきまして、当所での様式4作成完了次第、申請書(様式2-1)に記載されているご担当者にお渡し日をご連絡いたします。</p> <p>檀原商工会議所 中小企業相談所 ☎0744-28-4400 ※新型コロナウイルス感染症防止の観点から対応が変わる場合があります。</p>
補助額・補助率	<p>○ 補助上限: [通常枠] 50万円 [賃金引上げ枠] 200万円 [卒業枠] 200万円 [後継者支援枠] 200万円 [創業枠] 200万円 [インボイス枠] 100万円</p> <p>○ 補 助 率: 2/3(賃金引上げ枠のうち赤字事業者については3/4)</p>

※第8回目受付に向けて公募要領が改訂され、改訂版の公募要領「第3版」が公開されました。
(1~7回目締切回用の応募書類での申請はできませんので、ご注意ください。)

詳細はこちらをご覧ください→小規模事業者持続化補助金HP <https://r3.jizokukahojokin.info/>

奈良の24時間は警備のプロにお任せください

SECURITY ask 24

施設警備・機械警備・交通警備・イベント警備ほか
多数なケースに対応できます

Building Management by

支店: 大阪・東京・奈良・名古屋



アスカ美装株式会社

本社 檀原市醍醐町296-1 TEL.0744-24-1757

<http://www.asukabiso.co.jp/>

女性会 通信

女性会会員紹介

女性会会員を皆様にもっと知っていただけるようにご紹介しています。(不定期)

事業所詳細 事業所名 こがねや
代表者 中村 弘也
所在地 〒634-0826 橿原市川西町 71-8
TEL 0744-27-3272
業 種 飲食業



中村 さち子 氏▶

新型コロナウイルス感染症の影響により来客数も減少しておりますが、女性会活動でお知り合いになった方々と話をさせていただいたり、相談したりすることで事業意欲も湧いてきます。橿原商工会議所に入会し確定申告相談や経営相談、女性会では交流や人脈形成も図ることができ、夫婦共々喜んでおります。

こがねやの中村さち子と申します。橿原商工会議所女性会に入会したきっかけは、女性会相談役の吉田律子さんにお声をかけていただいたことから、イベントや女性会の研修旅行に参加させていただくようになりました。初めは、家業と女性会の両立はできるのかと心配しましたが、女性会の皆さんとの交流を深めていくにつれ、楽しい活動となってきました。

当店は、主人が50年前に小料理店として開業し、「お客様に美味しいお料理を提供し、笑顔になってもらいたい」と思い、夫婦二人三脚で営んでおります。

女性会 会員募集中!!

橿原商工会議所女性会は異業種の女性経営者などからなる団体です

Q. どのようなメンバーがいらっしゃいますか?

A. ・一人で経営者として孤軍奮闘頑張っている方
・夫の会社を共に支えている方
・新たに事業を起こした方
など、各々違った立場で経営に携わっている女性メンバーの集まりです。

Q. どのような事業を行っていますか?

A. セミナー、講演会、懇親会、視察研修会、地域交流・活性化事業、社会福祉貢献活動などを行い、自己研鑽、相互交流に努めています。

お問合せ 橿原商工会議所女性会事務局
TEL:0744-28-4400



橿原

YEG 通信

Young Entrepreneurs Group

※YEGとは商工会議所青年部の略称です。

令和4年度 橿原商工会議所青年部がスタートしました!!

令和4年度スローガン:「未来を、自ら、切り拓こう!!~新たなステージに向かうスタートの年に~」

令和4年度役員紹介

本年度のスタートの年に「未来を、自ら、切り拓こう!!」を掲げ、各事業を行ってまいります。本年度の委員会は、すべての事業を全体事業としていきます。各事業の担当委員会は企画担当をし、事業実施は全体で行います。これにより所属委員会だけで青年部活動を完結することなく、単会すべての委員会とつながりを持つことで、2年間コロナ禍で希薄になっていた青年部内のつながり強化を図ります。右記のことを前提において本年度委員会を運営していきます。また、本年度は橿原YEGが発足して30周年を迎える年度となります。これはひとえに今まで橿原YEGの活動を続け、あらゆる時代を乗り切り、本日まで支えてくださった親会、先輩方のおかげであると畏敬の念を抱かずにはいられません。これまで様々な方面から橿原YEGを支えていただいた皆様への感謝の念を決して忘れず、これからも素晴らしい橿原YEGが40周年、50周年を迎えられるように、30周年事業を行い、私達もその歴史の一部となれるようしっかりと次代へと繋げていきたいと考えています。そして、それが、社業や青年部活動を繋げ、私達の、地域の、日本のより良い未来を築くことになると確信しております。そのために私に出来る全てのことに、私に全身全霊を注ぎ、「未来を、自ら、切り拓こう!!」新たなステージに向かうスタートの年に「未来を、自ら、切り拓こう!!」という信念を持って邁進してまいります。

会長 挨拶

本年度のスタートの年に「未来を、自ら、切り拓こう!!」新たなステージに向かうスタートの年に「未来を、自ら、切り拓こう!!」を掲げ、各事業を行ってまいります。本年度の委員会は、すべての事業を全体事業としていきます。各事業の担当委員会は企画担当をし、事業実施は全体で行います。これにより所属委員会だけで青年部活動を完結することなく、単会すべての委員会とつながりを持つことで、2年間コロナ禍で希薄になっていた青年部内のつながり強化を図ります。右記のことを前提において本年度委員会を運営していきます。また、本年度は橿原YEGが発足して30周年を迎える年度となります。これはひとえに今まで橿原YEGの活動を続け、あらゆる時代を乗り切り、本日まで支えてくださった親会、先輩方のおかげであると畏敬の念を抱かずにはいられません。これまで様々な方面から橿原YEGを支えていただいた皆様への感謝の念を決して忘れず、これからも素晴らしい橿原YEGが40周年、50周年を迎えられるように、30周年事業を行い、私達もその歴史の一部となれるようしっかりと次代へと繋げていきたいと考えています。そして、それが、社業や青年部活動を繋げ、私達の、地域の、日本のより良い未来を築くことになると確信しております。そのために私に出来る全てのことに、私に全身全霊を注ぎ、「未来を、自ら、切り拓こう!!」新たなステージに向かうスタートの年に「未来を、自ら、切り拓こう!!」という信念を持って邁進してまいります。



会長

藤原 雅和
ヤマト商事(株)



専務理事

吉原 秀至
日興薬品(株)



監事

山内 尚
マミフォート



監事

田中 康博
(株)田中設備



副会長

田中 和寿
(株)サンジュウ



副会長

増田 善紀
大和物産館(株)



副会長

木村 亜希子
K-TRADING(株)



直前会長

阿智原 兼一
(株)やまと技研



近畿ブロック
YEG出向理事

松本 智亜樹
龍樹警備保障(株)



近畿ブロックYEG・
日本YEG出向理事

仲嶋 正起
(株)仲嶋電機



若手育成室 室長

泉谷 斉
(株)橿原オートサービス



新規事業立案委員会
委員長

牧野 雄哉
丸八運輸(株)

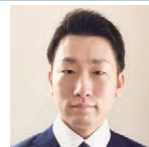

地域交流委員会
委員長

鳶 将太
(株)ほけんのゲートウェイ

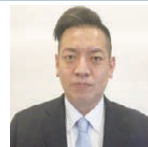

地域活性化委員会
委員長

森川 良一
(株)ジービーウェブ

— より利便性の高い検定試験にリニューアル — **2022年度 東商検定試験スケジュール**

東商の検定試験は2022年度、PBT（紙による試験）からIBT（インターネット経由での試験）・CBT（テストセンターのパソコンで行う試験）に完全移行します。併せて、一部試験の実施要項なども変更。リニューアルでさらに受験しやすくなる東商検定を、貴社の人材育成にお役立てください。



2022年度からの主な変更点

- ① CBT試験を恒久化。IBT・CBTを自由に選択できます。
メリット① 所定の試験期間内であれば、曜日・時間（10時～19時）を選んで受験できます。
メリット② システムによって即時採点、試験終了後すぐに合否・得点がかかります。

IBT (Internet Based Testing)

インターネットを通じて自宅や会社のパソコンで受験する試験方式です。移動の手間や時間を節約し、いつもの環境で受験できます。カメラを通じて試験中の監視・本人確認を行います。



CBT (Computer Based Testing)

全国各地のテストセンターに設置されたパソコンで受験する試験方式です。パソコンやネット環境の準備ができない方や不安な方も安心して受験できます。



- ② IBT・CBTで異なっていた**申込期間・試験期間を統一して実施**します。
 ③ **ビジネス実務法務検定試験・福祉環境コーディネーター検定試験の1級試験の実施要項を変更**します。
 ●試験方式をPBTからCBTに移行 ●受験資格から2級合格要件を撤廃（2級に合格していなくても受験可能に） ●試験時間の短縮
 ④ **団体申込の要項を一部変更**します。
 (企業や学校などで受験者数が3人以上の場合利用できます)
メリット
 ●申込状況・成績の管理、受験料の一括支払が可能（10人以上の団体は申込期間後の後払いが可能）
 ●団体の受験者が先行して申し込みができる「団体専用個人申込期間」あり
 ●自社・自校の会場で集合型試験を行う「団体開催」が可能（10人以上の団体対象）

2022年度 検定試験スケジュール

検定試験名	実施級・クラス	第1シーズン			第2シーズン		
		団体登録期間	申込期間	試験期間	団体登録期間	申込期間	試験期間
カラーコーディネーター 検定試験	スタンダード・アドバンス						
ビジネスマネジャー 検定試験	—	4/25(月)～ 5/13(金)	5/25(水)～ 6/ 3(金)	7/ 1(金)～ 7/19(火)	8/22(月)～ 9/ 2(金)	9/13(火)～ 9/22(木)	10/21(金)～ 11/ 7(月)
ビジネス実務法務 検定試験	2・3級						
	1級※CBTのみ	—	—	—	10/17(月)～ 10/28(金)	11/ 1(火)～ 11/10(木)	12/4(日)
BATIC(国際会計検定)*	—						
環境社会検定試験(eCO検定)	—	5/23(月)～ 6/ 3(金)	6/15(水)～ 6/24(金)	7/22(金)～ 8/ 8(月)	9/12(月)～ 9/22(木)	10/ 5(水)～ 10/14(金)	11/11(金)～ 11/28(月)
福祉環境コーディネーター 検定試験	2・3級						
	1級※CBTのみ	—	—	—	10/17(月)～ 10/28(金)	11/ 1(火)～ 11/10(木)	12/4(日)

*BATICは、2022年度の実施をもって終了となります。詳細はウェブサイトをご覧ください。

挑みつける、変わるぬ意思で。

お問い合わせ

東京商工会議所 検定センター

TEL 03-3989-0777 (土日・休祝日・年末年始を除く10:00～18:00)
お掛け間違いのないよう、電話番号をよくお確かめください。

ウェブサイト
リニューアル



応援します。あなたの健康!

1日量 コンドロイチン硫酸エステルナトリウム900mg配合
フルスルチアミン塩酸塩25mg配合

ヒトミタンフ

眼精疲労や腰痛・
肩こりなどの
筋肉・関節の痛みを
和らげます

第3類医薬品 ビタミンB1主薬製剤



1錠中にフルスルチアミン100mg配合

アスピタンV100

眼精疲労・肩こり・
肉体疲労時の
V.B1補給・
神経痛に

第3類医薬品 ビタミンB1主薬製剤



佐藤薬品工業株式会社
0120-78-0022 <http://www.sato-yakuhin.co.jp/>

奈良県橿原市観音寺町
9番地の2
TEL 0744-28-0021(代)
FAX 0744-28-0030

商品の
購入はこちら

健康サプリの館 検索
<https://sato-yakuhin.shop/>



掲載事業所募集!

事業内容や販路拡大・販路開拓につながる情報など事業所の情報をPRするコーナーです。
掲載料無料。ご希望の方は下記まで。
お問い合わせ先：榎原商工会議所 広報誌担当
☎0744-28-4400
E-mail uketsuke@kashihara-cci.or.jp
HP <https://kashihara-cci.or.jp>



メール

高級食パン専門店 アイラビュベイバー (有限会社インターネット)

感謝と愛情をビジュアル化したお店



カナダ産の高品質な小麦粉・北海道産バター・奄美産の黒糖等のこだわりの食材を使った深い甘みとコクで飽きのこない格別な食パン「愛しい出逢い(プレーン)」とシャンパンの爽やかな香りをまとったレーズンを練りこんだ食パン「恋する果実(レーズン)」の2種の食パンをメインに販売。ほかにラスク、カツサンドやフレンチトースト等もラインナップしております。



令和4年5月(予定)に2号店を近鉄大和八木駅北側にオープン!
是非お立ち寄りを。

所在地 〒634-0003 奈良県橿原市常盤町502-1

TEL 0744-23-7773 公式サイト <https://i-loveyou-baby-pan.com/>

営業時間 10:00~19:00 ※パンがなくなり次第終了となります。 定休日 不定休

ホームページ



Instagram



MAP



フジワラキョウサイエン 藤原京菜園 (株式会社鞆工房山本 アグリ事業部)

(株)鞆工房山本がトマト栽培をスタート!

(株)鞆工房山本は、2022年3月より藤原京菜園として農業を始めました!

ランドセルづくりの目的のひとつである「お子様とご家族を笑顔にする」ことを食の分野でも実現するため「毎日家族に食べさせたい」と思えるトマトづくりに励んでいます。



▲ハウスの内観

藤原京菜園は1800㎡の太陽光利用型ハウスなので、10月下旬~7月末まで安定して出荷することができます。

現在新規の販売先、取組み先を広く募集中です。

ご興味のある方はご連絡お待ちしております。



▲スタッフ



▲ハウスの外観

所在地 〒634-0032 橿原市田中町487 TEL 050-1748-5809

E-mail agri_staff@kabankobo.com

営業時間 8:00~17:00 定休日 不定休

ホームページ



Instagram



MAP



障がい者の職業訓練にご協力いただける事業所様を募集しています
～職業訓練を通じて障がい者の社会参加にご協力いただけませんか

奈良県では、障がい者を対象とした公共職業訓練事業(実践能力習得訓練科)を実施しています。この事業は、就職を希望する障がい者に訓練を受けていただくことで、就労に必要な知識や技能を取得することを目的とする実習型訓練です。

具体的には、奈良県が事業所様と訓練の委託契約を締結し、障がい者を受け入れていただき、1ヶ月間、実際の業務に沿った職業訓練を行っていただくもので、訓練終了後に、委託料をお支払いします。※委託料の額は99,000円を上限とします。

奈良県では、この事業にご協力をいただける、さまざまな分野の事業所様を募集しています。

訓練受入のメリット

- ① 賃金・通所費用等の支払い義務は発生しませんので、費用負担なく障がい者の作業特性について理解いただく機会となります。さらに、受講者1人あたり月額99,000円(税込み)を上限として、委託料をお支払いします。
※委託先機関が中小企業の場合は99,000円、中小企業以外の場合は66,000円となります。中小企業の範囲について等、ご不明な点がございましたら、雇用政策課までお問い合わせください。
- ② 実践的な訓練となりますので、作業の適性を判断しやすく、障がい者の雇用をお考えの事業所様には、雇用後のトレーニングも省力化できます。
- ③ 訓練中は、障害者就業・生活支援センターの就業生活支援ワーカー、障害者職業訓練コーディネーター及びジョブサポーターが、サポートを行います。
- ④ 雇用をお考えの場合は、スムーズな職場適応を図るため、障害者職業センターより、専門的な支援を受けられる場合があります。



※県が訓練期間中の訓練生に対する労働者災害補償保険に特別加入をしますとともに、物損事故に備えて、職業訓練生総合保険への加入を受講生に勧めています。

※エントリーシートは、奈良県庁雇用政策課ホームページからダウンロードいただけます。
<http://www.pref.nara.jp/dd.aspx?menuid=3600.htm>

◆その他詳細につきましては、お気軽にお問い合わせください。

(問い合わせ先)奈良県 産業・観光・雇用振興部雇用政策課 能力開発係
〒630-8501 奈良市登大路町30
電話:0742-27-8834(直通) FAX:0742-27-2319

業況DIは、持ち直しの動き (令和4年3月度調査結果)
先行きは、コスト増への警戒感強く慎重な見方

POINT

- 全産業合計の業況DIは、▲32.7 (前月比+1.2ポイント)
- 新型コロナウイルス感染拡大の影響に伴う巣ごもり需要による日用品などの売上が増加した小売業や、飲食料品関連の卸売業の業況感が改善した。一方、18都道府県におけるまん延防止等重点措置が延長され、営業制限やイベントの中止が続く中、観光関連や対面サービス業を中心に売上が低迷するほか、製造業では、慢性化する部品供給制約に伴う生産調整の影響を受けた自動車関連の動きが押し下げ要因となっている。業種を問わず、原油価格を含む資源・資材価格、原材料費の高騰などのコスト増加が収益回復の足かせとなっており、中小企業の景況感は、持ち直しの動きがみられるものの、力強さを欠く。
- 先行き見通しDIは、▲28.8 (今月比+3.9ポイント)
- まん延防止等重点措置の全面解除に伴う客足や消費の回復、国・自治体による需要喚起策への期待感が伺える。一方、部品の供給制約、資源価格の高騰が継続し、コスト増加分の価格転嫁が遅れる中、ウクライナ情勢悪化に伴い、円安やコスト増がさらに加速するとの懸念から警戒感が強まり、中小企業の先行きは慎重な見方が続く。

LOBO調査要領

- ▶ 調査期間 / 2022年3月15日～3月22日
- ▶ 調査対象 / 全国の331商工会議所が2,559企業にヒアリング

内訳 | 建設業 418 製造業 633 卸売業 298 小売業 517 サービス業 693

▶ 調査項目 / 業況・売上・採算・資金繰り・仕入単価・販売単価・従業員の前年同月比(前年同月と比較した今月の水準)と向こう3カ月の先行き見通し(今月水準と比較した向こう3カ月(当月を除く)の先行き見通し)、自社が直面している経営上の問題など

そのほか、詳しい情報については
<https://cci-lobo.jcci.or.jp> からご覧ください。

すべては、エッポンの農業のために、
すべては、エッポンの食卓のために。



All for Japanese Agriculture,
All for Japanese Table

 ナント種苗株式会社

家庭 de 菜園
うえぶたねやさん

一般社団法人
日本種苗協会
会員番号 29-0079

〒634-0077 奈良県橿原市南八木町2丁目6-4
TEL 0744-22-3351 FAX 0744-22-2583
HP <http://www.nanto-seed.com> E-mail goodseed@nanto-seed.com



榎原商工会議所「専門家連携協議会」所属の専門家の皆さまから事業所の皆さまのご質問にお答えいただく形で記事提供をいただいております。平素の事業活動に是非ともお役立てください。

ご対応いただいた専門家



真秀経営相談所
 中小企業診断士
 JDIO認定 ダイバーシティコンサルタント
 金融検定協会認定 ターン・アラウンド・マネージャー
 ほんだ ひで つぐ
本田 秀継
 Tel: 090-4291-6756
 E-mail: mahodo@fire-con.jp HP: http://fire-con.jp/

【略歴】
 勤務先の繊維製品製造会社の破綻後、中小企業診断士資格を取得する。
 某専門学校で中小企業診断士受験対策講師を経て独立。
 現在は、美容・リラクゼーションサービス業や宿泊業、その他多岐にわたる小規模事業者の伴走型支援者として尽力中。

～小規模事業者持続化補助金から始める経営力の向上策～

Q 小規模事業者持続化補助金（持続化補助金）って？

A 小規模事業者が外部環境の変化に対応するための「販路開拓や生産性向上の取組」を支援する制度です。外部環境の変化には、「新しい技術の誕生による既存商品・サービスの陳腐化」や「生活習慣の変化による消費動向の変化」、「労働環境向上施策の施行」等が考えられます。たとえば、「キャッシュレス決済が普及したため、これまでの定番財布の買い替え需要が小さくなること」や「コロナ禍による巣ごもり需要の拡大」、「最低賃金の引き上げや働き方改革等により、事業所内の生産性を向上させなければ赤字になる」といった状況です。
 そこで、上記環境変化に対応するために「事業計画を策定した小規模事業者による販路開拓等に対する取組費用を補助しましょう」という制度が用意されているわけです。



Q いくら補助してもらえるの？

A いくつかの申請枠があり、枠によって変わります。
 一般的な【通常枠】は、上限50万円（補助率2/3）です。
 その他、上限200万円（補助率2/3）の【賃金引上げ枠（赤字事業者のみ補助率3/4）】、【卒業枠（小規模事業者からの卒業）】、【後継者支援枠】、【創業枠】や、上限100万円（補助率2/3）の【インボイス枠】があります（全部で6枠）。

Q 具体的な対象経費はどのようなもの？

A 補助金事務局による公表一覧は以下の通りです。

経費科目	具体例
①機械装置等費	製造装置や販売用機器等の購入等
②広報費	新サービスを紹介するチラシ作成・配布、看板の設置等
③ウェブサイト関連費	ウェブサイトやECサイト等を構築、更新、改修するために要する経費 <small>（但し、ウェブサイト関連費は補助金交付申請額の1/4を上限とし、ウェブサイト関連費のみによる申請は不可）</small>
④展示会等出展費	展示会・商談会の出展料等
⑤旅費	販路開拓（展示会等の会場との往復を含む）等を行うための旅費
⑥開発費	新商品・システムの試作開発費等
⑦資料購入費	補助事業に関連する資料・図書等
⑧雑役務費	補助事業のために雇用了アルバイト・派遣社員費用
⑨借料	機器・設備のリース・レンタル料（所有権移転を伴わないもの）
⑩設備処分費	新サービスを行うためのスペース確保を目的とした設備処分等
⑪委託・外注費	店舗改装など自社では実施困難な業務を第三者に依頼（契約必須）



Q まず何からすれば良い？

A まずは、自社が置かれた状況を客観的に把握し、今後どのような事業所にしていくか（したいか）？を検討することから始めましょう。小規模事業者持続化補助金の事業計画書は最も簡略化された初心者向けフォーマットであり、生業を事業にするための第一歩です。興味を持たれた方は、まず持続化補助金のホームページで公募要領等を確認し、具体的な取組み内容を検討した上で、榎原商工会議所までお問い合わせください。

※小規模事業者持続化補助金 HP <https://r3.jizokukahojokin.info/index.html>



事業所の皆さまのお悩みを募集いたします。専門家の皆さまに聞いてみたいことなどお寄せください。ご質問、事業所名、役職、氏名、連絡先をご記入の上、右記までお送りください。形式は問いません。FAX 0744-28-4430 メール uketsuke@kashihara-cci.or.jp（掲載については事務局にて調整させていただきます。状況によっては掲載できない場合もございます。予めご了承ください。）



建設業部会

橿原市契約検査課と建設業部会・橿原市建設業協会との意見交換会

- 日時／令和4年3月28日(月)10:00～
- 場所／橿原市役所
- 出席者

橿原市 危機管理部	副部長	近澤 紀文 氏
橿原市 危機管理部 契約検査課	課長	木南 晃寿 氏
橿原市 危機管理部 契約検査課	課長補佐	新澤 康秀 氏
橿原商工会議所建設業部会	部会長	奇山 雅由 氏
橿原商工会議所建設業部会	副部会長	中川 茂宣 氏
橿原市建設業協会	会長	松田 充玄 氏
橿原市建設業協会	副会長	嘉藤 良道 氏
橿原市建設業協会	顧問	山辺 元康 氏



▲意見交換会の様子

意見交換では、橿原市契約検査課より令和4年度に一部改正となる橿原市入札制度に係る橿原市建設工事発注規程、橿原市最低制限価格等に関する事務取扱要綱に関して改正内容説明が行われました。また、橿原市入札制度において、今まで対象外であった条件下でも「総合評価方式」を拡大することについては、現行の橿原市総合評価方式実施要綱を改正することなく現行の要綱内で運用されることが説明されました。

なお、令和4年度の橿原市入札制度の一部改訂により橿原市最低制限価格算定割合の見直しが行われることとなり、当所建設業部会並びに橿原市建設業協会にて提出した要望内容に対してご対応いただけることとなりました。

事業環境変化対応型支援事業

「事業復活支援金」個別相談会を開催

- 日 時 令和4年3月9日(水)、11日(金)、17日(木)、22日(火) 各日 10:00～17:00
- 講師名(対応専門家)

3/9(水)・3/11(金)・3/17(木)	行政書士	山田 善紀 氏	(アインズ行政書士事務所 代表)
3/11(金)・3/22(火)	中小企業診断士	岩井 秀之 氏	(Bizサポートコンサルティング 代表)
3/17(木)	中小企業診断士	本田 秀継 氏	(真秀経営相談所 代表)
3/22(火)	行政書士	田中 和智 氏	(行政書士 田中和智法務事務所 代表)

- 会場名 橿原商工会議所 4階 会議室

中小法人・個人事業者のための新型コロナウイルス感染症の影響を受けた事業の継続・回復を支援する「事業復活支援金」の申請サポートを行う個別相談会を開催いたしました。



▲山田 専門家



▲岩井 専門家



▲本田 専門家

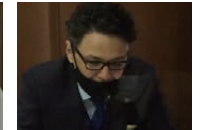

▲田中 専門家

空き店舗対策事業

空き店舗対策事業委員会を開催

空き店舗対策事業委員会(委員長 森脇信之)は、新型コロナウイルス感染拡大防止対策をした上、令和4年3月22日(火)に、橿原商工会議所会議室において開催し、下記内容が承認されました。なお、令和3年度をもって空き店舗対策事業及び創業者出店支援事業は終了となりました。

- 内容／令和3年度空き店舗対策事業(創業者出店支援事業)の報告



森脇委員長挨拶▶

ハローワーク求職者情報 5月号

■お問合せは、ハローワーク大和高田へ
TEL.0745-52-5801 担当/職業紹介部門 西川

※令和4年4月8日現在ハローワークに登録されている人の一例です

No	希望職種	希望収入	希望勤務時間	学歴	住所	職歴(最新▶旧)・免許・資格
1	貨物自動車運転手	25万円	不問	専門卒	葛城市	配送・ライン作業6ヶ月 1.5トン車運転:通算9年
2	電気工事士	35万円	8:00～17:30	中学卒	橿原市	電気工事士:約27年/資格:第二種電気工事士
3	営業	30万円	8:00～17:00	大学卒	橿原市	営業・販売・店舗運営(呉服):22年
4	工場労務作業員	25万円	8:30～18:00	大学卒	高取町	食品容器の製造:約5年
5	銀行窓口事務 総務事務	17万円	不問	大学卒	橿原市	貯金窓口業務・共済窓口業務:19年/資格:証券外務員第一種、内部管理責任者
6	製造	20万円	7:00～18:00	高校卒	高取町	エアコン組立:約15年
7	総合事務員	時給900円	9:00～17:00 1日7時間程度週3日程度	高校卒	橿原市	経理事務、発送等:約8年
8	リフォーム工事 住宅水回り設備 取付工	25万円	9:00～18:00	専門卒	上牧町	水回り設備取替・現場監督:14年/資格:第二種電気工事士
9	運行管理事務員	30万円	不問	高校卒	葛城市	トラック運転手:約7年/資格:運行管理者(貨物)・大型自動車免許・二級ガソリン自動車整備士・自動車検査員
10	調理補助 食品製造	21万円	5:00～17:00	高校卒	大和高田市	洋菓子の製造:約3年、糸の加工業:20年/資格:食品衛生責任者

人事変更・異動のお知らせ

役員・議員職務執行者の変更

1号議員

氏名：櫻井 茂門氏
 事業所名：株式会社オークワ 奈良事業所
 役職：近畿第二販売部
 販売部長
 (変更前：林 雅也氏
 近畿第二販売部販売部長)



専務理事就任・退任

就任

専務理事

〈令和4年4月1日付〉



氏名：中村 吉代茂

退任

専務理事

〈令和4年3月31日付〉

氏名：中澤 修

参事就任

就任

参事

〈令和4年4月1日付〉

橿原市から橿原商工会議所へ派遣

氏名：藤井 寛



職員人事異動

〈令和4年4月1日付〉 ()内は旧役職

事務局長 兼 総務課 課長

増田 正志
(事務局長)

総務課 課長補佐

福本 菜美
(総務係 係長)

総務課 係長

木塚 有規

令和4年度雇用保険料率のご案内

「雇用保険法等の一部を改正する法律案」が令和4年3月30日に国会で成立しました。令和4年4月1日から令和5年3月31日までの雇用保険料率は以下のとおりです。

- 令和4年4月から、事業主負担の保険料率が変更になります。
- 令和4年10月から、労働者負担・事業主負担の保険料が変更になります。
- 年度の途中から保険料率が変更となりますので、ご注意ください。

令和4年度の雇用保険料率

○令和4年4月1日～令和4年9月30日 (赤字は変更部分)

事業の種類	負担者	①労働者負担 (失業等給付・育児休業給付の保険料率のみ)	②事業主負担	失業等給付・育児休業給付の保険料率	雇用保険 二事業の保険料率	①+② 雇用保険料率
一般の事業 (3年度)		3/1,000	6.5/1,000	3/1,000	3.5/1,000	9.5/1,000
		3/1,000	6/1,000	3/1,000	3/1,000	9/1,000
農林水産・※ 清酒製造の事業 (3年度)		4/1,000	7.5/1,000	4/1,000	3.5/1,000	11.5/1,000
		4/1,000	7/1,000	4/1,000	3/1,000	11/1,000
建設の事業 (3年度)		4/1,000	8.5/1,000	4/1,000	4.5/1,000	12.5/1,000
		4/1,000	8/1,000	4/1,000	4/1,000	12/1,000

(枠内の下段は令和3年度の雇用保険料率)

○令和4年10月1日～令和5年3月31日

事業の種類	負担者	①労働者負担 (失業等給付・育児休業給付の保険料率のみ)	②事業主負担	失業等給付・育児休業給付の保険料率	雇用保険 二事業の保険料率	①+② 雇用保険料率
一般の事業		5/1,000	8.5/1,000	5/1,000	3.5/1,000	13.5/1,000
農林水産・※ 清酒製造の事業		6/1,000	9.5/1,000	6/1,000	3.5/1,000	15.5/1,000
建設の事業		6/1,000	10.5/1,000	6/1,000	4.5/1,000	16.5/1,000

※園芸サービス、牛馬の育成、酪農、養鶏、養豚、内水面養殖および特定の船員を雇用する事業については一般の事業の率が適用されます。

お知らせ

橿原商工会議所

ホームページをリニューアル!!



<https://kashihara-cci.or.jp/>



今回のリニューアルは、会員の方および閲覧頂ける皆さまにとってご利用いただきやすく、また必要とする情報やその関連情報によりアクセスしやすくすることを目的に行いました。

新着情報を各カテゴリーに分けて見やすくする機能を追加するなど、これまでのホームページを一新しました。これからも利便性向上とサービス強化のため、ホームページの機能・情報の充実化を図り、より魅力的なサイトへと進化して参ります。

制: 制度改正等の課題解決環境整備事業 新: 新型コロナウイルス感染症対策 ※諸状況により予定が変更となる場合があります

日(Sun)	月(Mon)	火(Tue)	水(Wed)	木(Thu)	金(Fri)	土(Sat)
1 ●東商検定(カラーコーディネーター・ビジネス実務法務・ビジネススマネジャー)第1シーズン団体登録期間(～5/13)	2 新 経営相談窓口	3 憲法記念日	4 みどりの日	5 こどもの日	6 新 経営相談窓口	7
8	9 新 経営相談窓口 ●第161回 日商簿記検定試験申込開始(～13日)・インターネットのみ	10 新 経営相談窓口	11 新 経営相談窓口 ●異業種交流事業委員会 ●青年部役員会	12 新 経営相談窓口	13 新 経営相談窓口 ●奈良県商工会議所青年部連合会 定時総会 ●青商会総会	14
15	16 新 経営相談窓口	17 新 経営相談窓口	18 新 経営相談窓口 ●檀原ブランド 事業所意見交換&交流会	19 新 経営相談窓口	20 新 経営相談窓口	21
22	23 新 経営相談窓口 ●第225回 日商珠算(そろばん)検定試験申込開始(～27日) ●東商検定(福祉住環境コーディネーター・BATIC(国際会計)・環境社会(eco))第1シーズン団体登録期間(～6/3)	24 新 経営相談窓口 制 小規模事業者持続化補助金活用セミナー	25 新 経営相談窓口 ●東商検定(カラーコーディネーター・ビジネス実務法務・ビジネススマネジャー)第1シーズン一般申込受付期間(～6/3)	26 新 経営相談窓口 制 小規模事業者持続化補助金活用セミナー ●事業復活支援金事前確認の実施最終日	27 新 経営相談窓口 ●小規模事業者持続化補助金 様式4発行申込締切(会員)	28
29	30 新 経営相談窓口 制 事業再構築補助金活用セミナー	31 新 経営相談窓口	1	2	3	4

クールビズ実施のお知らせ

5/1～10/31

檀原商工会議所では、左記の期間省エネ・節電等の地球温暖化対策のためクールビズを実施しております。実施期間中当所職員はノーネクタイ、ノー上着による軽装で実務に従事いたします。

皆様のご理解とご協力をよろしくお願い致します。

貴社の印刷物にもお試ください。



抗ウイルス加工



抗菌・防カビ加工



aipricom

抗菌ニスコーティングで印刷物に安心安全を+

パンフレット・チラシ・ホームページの企画から印刷・製作までトータルサポート

株式会社 **アイプリコム**

本社 〒634-0812 奈良県檀原市今井町3-2-5
 事業所 〒636-0246 奈良県磯城郡田原本町千代360-1
 ☎0744-34-3030 <https://www.aipricom.co.jp>





日中サービス支援型グループホーム
なごみデザインホームかしはら

2022年夏
檀原市四条町に OPEN

スタッフ・入居者 募集中



お問い合わせ先
 ☎0744-25-0753

株式会社崎山組
 グループホーム開設準備室
<https://www.nagomidesign-k.com/>
 奈良県檀原市南八木町2丁目3-35



オフィスビル 入居者募集中

大和八木駅より 徒歩3分
 5F...9.09坪



檀原中央ビル株式会社
 檀原市北八木町1丁目1-8
 TEL.0744-23-1800 FAX.0744-21-8008

わたしたちは予防医学を行い急性期医療から回復期リハビリテーション在宅医療と介護福祉においてトータルなケアを行っています。

社会医療法人 平成記念会





平成記念病院





三和澱粉工業株式会社は
素材の提供を通じて
お客様の抱える課題解決に
貢献します。

私たちは自然の恵み、トウモロコシを原料に
「環境調和企業」を目指します。



三和澱粉工業株式会社

本社・工場 〒634-8585 奈良県榎原市雲梯町594番地
TEL(0744)22-5531 FAX(0744)22-4177

東京オフィス 〒101-0041 東京都千代田区神田須田町1丁目21番5号 C-5ビル7階
TEL(03)5294-3838 FAX(03)5209-3800

<http://www.sanwa-starch.co.jp/>