

KASHIHARA

Business Press

March 2020 **3**

事業所内皆様でご覧下さい



Graphic Planning

代表 多中達也氏
(写真左)



(株) 夢叶處
プログラミングアカデミー
代表取締役 北村明美氏
(写真左)

今月の会員事業所のイチオシ!

詳細はP5をご覧ください



令和2年度 税制改正のポイント

速報

創業・第二創業の活性化、中小企業の設備投資や
販路開拓、地方創生等に資する税制が実現！

榎原商工会議所
日本商工会議所

地域におけるイノベーション・創業の促進

1. オープンイノベーションを促進するための税制措置の創設

- 事業会社が一定のベンチャー企業に出資した場合、その出資額の**25%を所得控除**する税制措置を創設（適用期限 2 年間）

<出資を行う企業要件>

- ① 国内事業会社 又は
 - ② 国内事業会社によるCVC
- ※事業会社又はその子会社が運営し、持ち分の過半数以上を所有するファンド等

<出資を受けるベンチャー企業要件>

- ① 新規性・成長性のある設立後10年未満の未上場ベンチャー企業（新設除く）
- ② 出資を行う企業又は他の企業のグループに属さないベンチャー企業

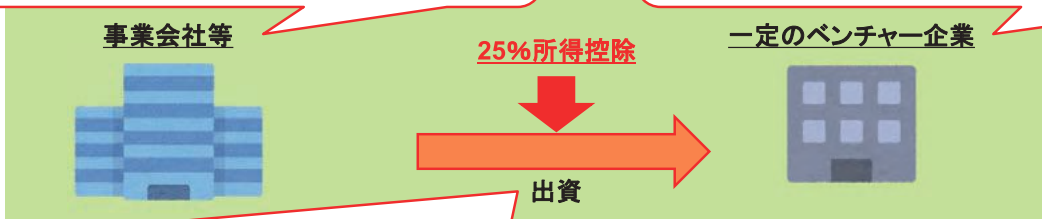

<行為要件>

- ① 1件あたり1億円以上の大規模出資／中小企業からの出資は1,000万円以上（海外ベンチャー企業への出資は5億円以上）
- ② 株主間の株式売買ではなく、ベンチャー企業に新たに資金が供給される出資（発行済株式の取得は対象外）
- ③ 1件あたり25億円かつ1社あたり年間125億円が所得控除上限
- ④ 一定期間（5年間）の株式保有

2. エンジェル税制（個人投資家からのスタートアップ投資減税）の拡充

- 対象企業の設立期間要件を「3年未満」→「5年未満」に拡充
- 株式投資型クラウドファンディング事業者を認定対象に追加し、クラウドファンディング事業者を通じた投資の利便性が向上

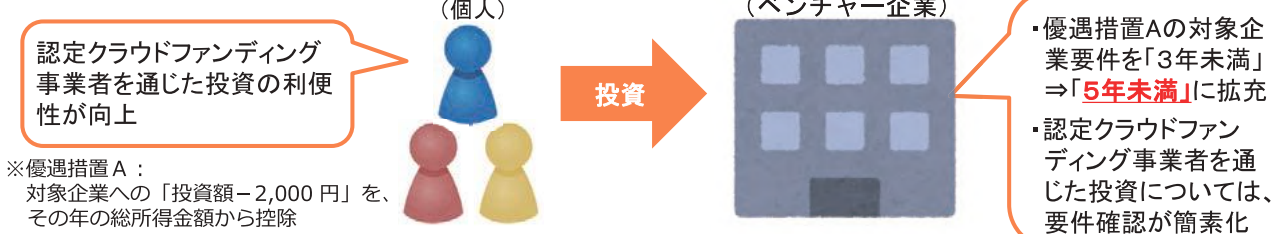

3. 5G投資促進税制の創設（2年間）

- 信頼できるベンダーの育成を図りつつ、安全・安心な5G情報通信インフラの早期かつ集中的な整備を行うため、5G設備に係る投資について、税額控除又は特別償却ができる措置を創設

安全で信頼できる5Gシステム導入計画を主務大臣が認定⇒税制上の支援措置

ローカル5G

コアネットワーク、光ファイバ設備、基地局（通信制御ソフトウェア）

5G基地局

スマート工場

建設現場

農業

課税の特例の内容

対象事業者	対象設備	税額控除	特別償却
全国キャリア	無線設備 等	15%	30%
ローカル5G免許人	無線設備 交換設備 伝送路設備 等	15%	30%

【法人税・所得税】

【固定資産税】（ローカル5G事業者に限る）
・3年間、課税標準を1/2とする

設備投資・販路開拓等を通じた生産性の向上

1. 少額減価償却資産（30万円未満）の損金算入特例の延長（2年間）

<適用要件の見直し>

- ・ 連結納税制度適用事業者を除外
- ・ 従業員要件を「1,000人以下」→「500人以下」へ引下げ



2. 交際費800万円までの全額損金算入等の特例の延長（2年間）

<適用要件の見直し>

- ・ 「接待飲食費の50%の損金算入措置」は、資本金100億円超の法人は適用除外



事業承継の円滑化に資する税制

中小企業の再編・統合等に係る税負担の軽減措置の延長(2年間)

- 認定を受けた経営力向上計画に基づいて、再編・統合を行った際に係る登録免許税・不動産取得税の軽減措置を2年間延長

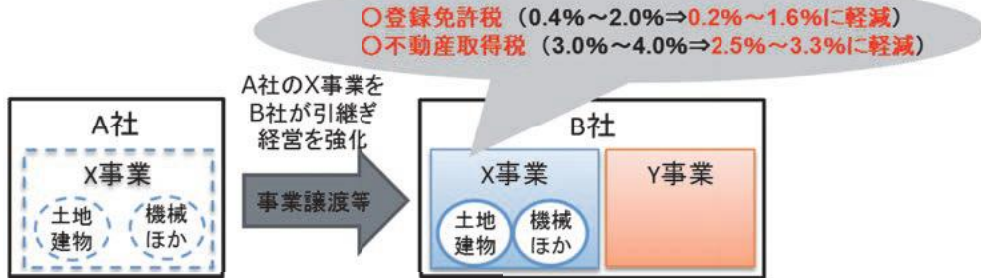

地域経済の活性化に資する税制措置

1. 特定の事業用資産の買換え特例の延長(3年間)

- 長期保有(10年以上)の土地等を譲渡し、事業用資産(買換資産)を取得した場合の課税の繰延べ措置(繰延べ率80%他)を3年間延長

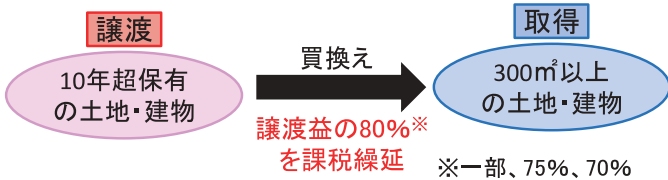

2. 企業版ふるさと納税の延長(5年間)・拡充

- 税額控除割合を現行3割→6割へ拡充、適用期限を5年間延長

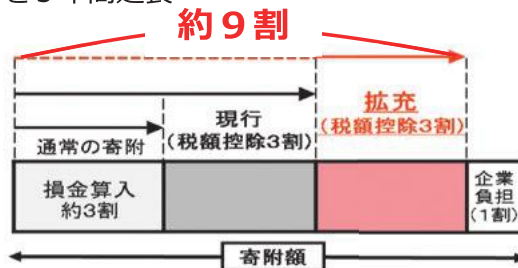

3. 地方拠点強化税制の延長(2年間)・拡充

- 本社機能の地方への移転、地方における拠点強化を行う事業者に対する減税措置

- 設備投資減税(オフィス減税)
→ 建物等を取得した場合に、法人税の減税措置を受けることができる
- 雇用促進税制
→ 新たに従業員を雇い入れた場合等に、法人税の減税措置を受けることができる

- 適用期限を2年間延長
- 雇用促進税制(移転型)の税額控除の拡充
- 雇用促進税制(拡充型・移転型)の要件緩和(企業全体の給与額の前年度比増加要件の廃止等)

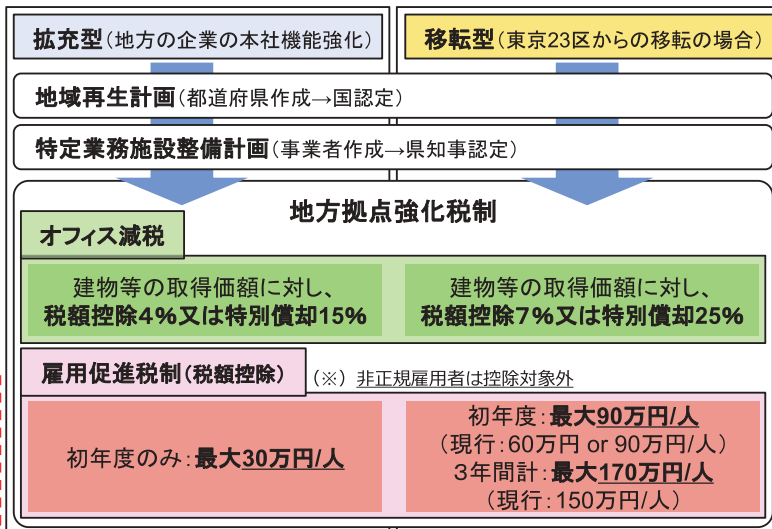

納税環境の整備

1. 連結納税制度の見直し

- 損益通算の基本的な枠組みは維持しつつ、各法人が個別に申告を行う「グループ通算制度」に移行



※2022年4月1日以後に開始する事業年度から適用 個別申告方式への見直し

2. 消費税の申告期限の延長の特例の創設

- 納税申告に係る事務負担を軽減するため、法人税と同様に、消費税の申告期限の延長(1か月)の特例が創設

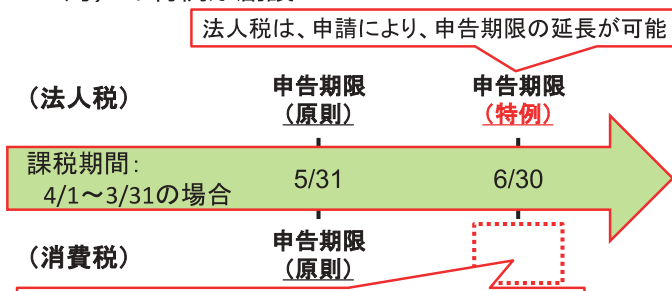

※2021年3月31日以降に終了する事業年度の末日の属する課税期間から適用

(2019年12月12日現在の情報を基に作成しております) Copyright 2018 The Japan Chamber of Commerce and Industry. All rights reserved.

橿原市からののお知らせコーナー

橿原市から提供いただいた情報を掲載しています。

Information

ご案内

橿原市観光協会からののお知らせ

令和2年4月1日より、橿原市観光協会の事務所が橿原市観光交流センターかしはらナビプラザから、今井まちなみ交流センター華薔に移転します。

移転作業のため、下記日程で施設を閉館します。

【閉館日】4月1日(水)～2日(木)

【場所】今井まちなみ交流センター華薔(今井町)

及びかしはら観光インフォメーションセンター神宮前(久米町)

【お問い合わせ】一般社団法人 橿原市観光協会(☎20-1123)

Information

ご案内

かしはら観光 インフォメーションセンター 神宮前開店時間の変更について

令和2年4月3日より、開店時間を午前9時～午後7時から午前9時～午後5時30分に変更します。

【お問い合わせ】

かしはら観光インフォメーションセンター神宮前(☎27-2070)
または、一般社団法人 橿原市観光協会(☎20-1123)

Information

ご案内

MICHIMOステーション 橿原神宮前店閉店のお知らせ

当店は3月22日(日)をもって閉店します。長らくのご愛顧ありがとうございました。

閉店に先立ち、インターネットからの予約を2月末日で終了します。以後の予約はお電話にてお伺いします。

【閉店日】3月22日(日)午後6時

【場所】MICHIMOステーション橿原神宮前店(久米町)

【お問い合わせ】一般社団法人 橿原市観光協会(☎20-1123)

予約受付番号 ☎080-9122-7546

Information

ご案内

3月は「自殺対策強化月間」です ～大切な人の悩みに



気づいてください～

自殺により奈良県で210人(平成30年)の方が亡くなっています。

自死は健康問題、経済・生活問題など様々な要因が複雑に関係し、心理的に追い込まれた末の死といわれています。死にたいほどの悩みを抱えた人に「気づき」、話を「聴き」、相談機関に「つなぎ」、「見守る」人がいることが必要です

様々な悩みにひとりで苦まず、誰かに相談してみましよう。また、身近な人の「いつもと違う」に気づいたら、「眠れていますか?」など、声をかけてみてください。まずはしっかりと悩みに耳を傾け、寄り添い、そして相談機関へ繋がるようサポートすることが大切です。

●自殺予防のためのこころの相談

「奈良いのちの電話協会」

☎0742-35-1000 24時間365日

「ならこころのホットライン(精神保健福祉センター)」

☎0744-46-5563 平日9時～16時



●自死遺族の集い

「奈良いのちの電話 よりそいの会 あかり事務局」

☎0742-35-7200 毎週(火)10時～16時

●橿原市の関連の相談先

「橿原市 相談窓口一覧」

市HPからご確認ください。



●メンタルチェックシステム

「こころの体温計」

パソコンやスマホから手軽にストレス状態をチェックできるシステムです。

疲れを感じたら「こころの体温」を計ってみませんか。



お問合せ：健康増進課(☎22-8331)



～こころの体温計～

パソコンからはこちら

<https://fishbowlindex.jp/kashihara/>

会員企業の新商品・新サービス
新社屋・新店舗オープンのニュース



会員事業所の
イチオシ



自慢の技、イチオシの一品などを
ご紹介しています!

掲載料無料

奈良の地域密着デザイン事務所 起業、開業、リニューアル デザインなら

弊社は「商業デザイン」を事業とし、様々な印刷、名刺、ロゴ、パッケージ、WEB、展示ブース、会社案内、チラシ等のデザインをご依頼頂いております。

弊社事務所にデザイナーに直接相談いただけます。
お気軽にご相談お待ちしております。

Graphic Planning

〒634-0072
橿原市醍醐町275-1
with Troom Café

☎ 0744-47-2802

☎ 0744-47-2803

[営業時間] 11:00~18:00
[定休日] 水・日・祝日
[HP] <https://g-p-design.com/>



▲事業所外観



▲Troom Café 店舗内

パソコン&プログラミング 学習ならお任せ

当教室の人気講座は「プログラミングとロボット教室」。

こどもプログラミングは、ゲーム制作を通してプログラミング的思考を身に着けます。

ロボット教室では、ブロックを使って動くロボットを作成します。「集中力・空間認識など」を養うと人気の講座です。

4月からは初心者から就職に有利な資格取得までをサポートする「office 向けパソコン講座」も本格スタートします。

無料体験は随時受付中です。お気軽にお問い合わせください!

(株) 夢叶處 プログラミングアカデミー

〒634-0006
橿原市新賀町232 橋本第2ビル2階

☎ 0744-29-1043

[営業時間] 10:00~21:00 [定休日] 日曜
[Eメール] admin@programming-academy.jp
[HP] <https://www.programming-academy.jp/>



▲プログラミング指導風景

掲載を希望される方は当会議所広報誌担当までご連絡ください。

TEL 0744-28-4400 E-mail: info@kashihara-cci.or.jp



新年懇親会開催

令和2年1月24日(金) 榎原観光ホテルにおいて女性会新年懇親会を開催いたしました。
 女性会会員22名が出席し、来賓として、榎原商工会議所副会頭 高瀬 泰嗣様、榎原商工会議所専務理事 中澤 修様、榎原商工会議所理事 門長 克浩様にご臨席いただきました。
 吉川会長の挨拶に続いて、来賓を代表して、高瀬副会頭よりご挨拶をいただきました。
 植田顧問による乾杯の発声後は、会席料理をいただきながら終始和やかな雰囲気にて、盛大に新年懇親会が催され、辻村副会長の挨拶にて終了となりました。
 新年の新たな思いを胸に情報交換する姿も見られ、会員同士の親睦をさらに深めることができました。

参加された女性会の皆さんと
 中澤専務理事
 (写真下段左から3人目)、
 門長理事
 (写真下段左から2人目)



▲挨拶をする吉川会長



▲高瀬副会頭よりご挨拶いただきました

榎原 YEG 通信

Young Entrepreneurs Group

※YEGとは商工会議所青年部の略称です。

榎原商工会議所青年部・榎原商工会議所女性会合同講習会

中小企業よどこへいく、ふるさとでもっと頑張らんかい ~若き日の失敗から学んだこと~

事業活動報告

- 12/4(水) 第3回総務部会 (部会長:中西 利伸)
- 12/5(木) 第10回榎原商工会議所青年部役員会
- 12/9(月) 第二回 物産展・懇親会部会議 (部会長:加藤 宗範)
- 12/10(火) OBサロン役員会 (副会長:田中 康博)
- 12/10(火) 近畿ブロック大会はじまりの地かしはら大会執行部会議(実行委員長:山内 尚)
- 12/13(金) 第八回近畿ブロック大会かしはら大会運営委員会(実行委員長:山内 尚)
- 12/14(土) 近畿ブロック商工会議所青年部連合会歴代出席者同窓会
- 12/16(月) 第三回近畿ブロック大会実行委員会(実行委員長:山内 尚)
- 12/20(金) 日本YEG第三回執行部予定者会議
- 12/21(土) 近畿ブロックYEG役員会(新・旧)・絆の力委員会
- 12/26(木) 奈良県商工会議所青年部連合会第7回ビジョン委員会
- 12/26(木) 奈良県商工会議所青年部連合会第9回役員会
- 1/6(月) 12月度三役会(会長:山内 尚)
- 1/9(木) 第11回榎原商工会議所青年部役員会
- 1/14(火) 令和元年度榎原商工会議所青年部臨時総会
- 1/18(土) 平塚商工会議所青年部創立30周年記念式典・記念交流会(専務:井上 昌規)
- 1/19(日) 近畿ブロック商工会議所青年部連合会「絆の力 大交流会」(委員長:泉谷 斉)
- 1/20(月) 第八回近畿ブロック大会かしはら大会運営委員会(実行委員長:山内 尚)
- 1/22(水) 奈良県商工会議所青年部連合会第8回ビジョン委員会
- 1/22(水) 1月度三役会
- 1/24(金) 日本YEG第三回役員予定者会議・オリエンテーション(松本 智亜樹)
- 1/24(金) 第9回総務広報委員会(委員長:大西 健心)
- 1/31(金) 守口門真商工会議所青年部創立35周年記念式典・祝賀会(松本 智亜樹)



▲打谷石材株式会社 取締役会長 打谷久義氏

令和2年2月6日(木)打谷石材株式会社 取締役会長 打谷 久義氏(当所2号議員)を講師に迎え、「人生100年の中でどう頑張っていくか」「ふるさとの為にどう貢献していくか」をテーマに、若き日の失敗から学んだことが人生の糧となることを26名の参加者に熱く語っていただきました。
【講習内容】
 ●失敗も重ね重ねてお陰様で2017年失敗も又仕事の妙味、人生の妙味
 ●人生100年の盛年の意気あれこれ
 ●人生とは、経営とは種子蒔きに始まり種子蒔きに終わって、残るのは？

第39回全国大会 ふじのくに静岡ぬまづ大会に参加!!

翌日22日(土)は、記念式典が行われ、日本YEG田中会長や来賓の挨拶の後、道府県青連紹介が行われました。その後株式会社メルベイ代表取締役CEO 青柳直樹氏による講演がありました。最後に全国の卒業予定者が紹介され、感動的な卒業式となりました。



▲参加された青年部のみなさま

(木より)で参加いたしました。21日(金)は現地到着後に会員総会を中心に参加し、その後静岡県内の各地域の名所、名産を堪能したり、パネルディスカッションを受けるなど様々な内容の分科会がありました。大懇親会では、ゲストによるステージショーが開催され、終始和やかなムードで他の単会のメンバーと交流を図ることができました。

日本商工会議所青年部第39回全国大会「ふじのくに静岡ぬまづ大会」が令和2年2月19日(水)〜23日(日)までの5日間開催され、21日(金)〜22日(土)の2日間の日程(前泊者は20日

GS1事業者コードの商工会議所における申請受付が終了します

橿原商工会議所では、地域の中小小売店等の POS の導入や JAN コードの利用を支援するため、GS1 事業者コード受付業務を行ってまいりましたが、昨今のデジタル化やネット化の急速な進展等に伴い、商工会議所を通じた申請のご利用数が少なくなってまいりました。

このような状況等を踏まえ、制度全体の見直しに伴い、本事業の委託元である一般財団法人流通システム開発センターからの商工会議所を通じた業務委託を終了することとなりました。

このため、2020 年 3 月 31 日をもって、商工会議所における GS1 事業者コードに関する全ての業務が終了となります。

長らくご利用いただいた事業者様には申し訳ございませんが、何卒ご理解いただきますようお願い申し上げます。

2020 年 4 月 1 日以降の GS1 事業者コード対応について

(1) すでに GS1 事業者コードをご利用されている事業者様について（更新手続き）

更新時期を迎えた事業者様には、従来どおり（一財）流通システム開発センターから更新申請書が郵送されます。更新申請を行う場合は、インターネットから申請を行うか、更新申請書を（一財）流通システム開発センターへ直接送付してください。

(2) 新たに GS1 コード事業者コードをご利用される事業者様について（新規登録手続き）

（一財）流通システム開発センターに直接申請を行ってください。申請方法は（一財）流通システム開発センターのホームページでご確認ください。商工会議所では申請書類は配布いたしません。申請書類をご入用の場合は、（一財）流通システムセンターへ直接ご連絡ください。

奈良の24時間は警備のプロにお任せください

SECURITY
ask **24**

施設警備・機械警備・交通警備・イベント警備ほか
多数なケースに対応できます

Building Management by

支店:大阪・東京・奈良 営業所:名古屋



アスカ美装株式会社

本社 橿原市醍醐町296-1 TEL.0744-24-1757 <http://www.asukabiso.co.jp/>

生産性向上を目指す皆様へ

働き方改革、被用者保険の適用拡大、賃上げ、インボイス導入など相次ぐ課題・制度変更を、

乗り越えようとする企業を応援 中小企業生産性革命推進事業

①補助事業の一体的かつ機動的な運用

□ものづくり補助金

中小企業・小規模事業者が実施する設備投資にかかる費用の一部を補助

補助額 100万~1,000万円
補助率 中小 1/2 小規模 2/3

□持続化補助金

小規模事業者が取り組む販路開拓や生産性向上の取組を支援

補助額 ~ 50万円
補助率 2/3

□IT導入補助金

バックオフィス業務の効率化等の付加価値向上に繋がるITツール導入を支援

補助額 30万~450万円
補助率 1/2

通年で公募し、複数の締め切りを設けることで、十分な準備の上、都合のよいタイミングで申請・事業実施することが可能になります。また、当該事業を通じて、賃上げにも取り組んでいただきます。積極的な賃上げや被用者保険の任意適用に取り組む事業者は優先的に支援します。

②先進事例や支援策の周知・広報

上記以外の支援策も含め、生産性向上に関する中小企業の先進事例を収集し、HP等で広く情報発信

③相談対応・ハンズオン支援

制度対応に係る相談に応じ、事業計画の策定段階から、国内外の事業拡大等にかかる専門家支援やIT化促進支援を提供

令和元年度補正予算案において中小機構に措置予定

中小企業生産性革命推進事業活用イメージ

ものづくり補助金

補助対象 新製品や新サービスの提供のための機械設備購入やシステム構築など

採択事業者は、企業全体平均の**1.5倍の付加価値額増加率**を達成!

成功事例

夫婦で営業するカフェが「クッキー生地で作った食べられるコーヒークップ」を開発。補助金を活用して製造機械を導入し、従来の手作業から生産効率を10倍に向上。「インスタ映えする」と話題になり、全国チェーン店でも流通、会社の売上が10倍以上に増加した。

担当課：技術・経営革新課（☎03-3501-1816）

持続化補助金

補助対象 店舗の改装、ホームページの作成・改良、チラシ・カタログの作成、広告掲載など

採択事業者の**97.5%が客数増、96.0%が売上増を実感!**
※いずれも増加見込みを含む

成功事例

OEM生産と自社製品販売を行う木工所で、利益率を高めるべく、自社製品販売を強化。補助金を活用し、新商品の開発と、自社ブランドロゴマークを作成。事業終了後の1ヶ月で26万円の受注につながるなど、自社製品の比率が4%高まり、利益率も向上。

担当課：小規模企業振興課（☎03-3501-2036）

IT導入補助金

補助対象 バックオフィス効率化のためのITツール導入

採択事業者平均で、**労働生産性が24%増加**
売上が16%増加
勤務時間は2%減少

成功事例

事務業務担当の変更や後継者問題など、長年の勤から脱却するべく、補助金を活用して販売管理システムを導入。売上の多い得意先の需要予測や仕入れ単価の推移の見える化を行い、売上が増加した。

担当課：サービス政策課（☎03-3580-3922）

※事務局が決まり次第、事務局HP、中小企業庁HPに掲載予定



生産性向上・販路開拓・業務効率化に取り組む事業者を応援します!!

専門家による「補助金活用」 個別相談会開催!!

参加費
無料

榎原商工会議所は専門家による個別相談会を1事業所2回で「生産性革命推進事業に係る補助金(*)」への取り組みをサポートします。

当事業では、補助金を受けるまでの道標と申請書作成のコツをアドバイスいたします。初めて補助金の申請を予定する方、新たな取組を検討している方はぜひご利用ください。

*生産性革命推進事業に係る補助金は、相談所通信(P8)をご参照ください。
*当事業は申請書の作成代行を行うものではありません。

開催日時	*	コース	1回目相談日	2回目相談日
		Aコース	3月17日(火)	3月25日(水)
		Bコース	3月18日(水)	3月26日(木)
		Cコース	3月19日(木)	3月27日(金)
		Dコース	3月24日(火)	3月30日(月)
	*1) 相談時間は、いずれの開催日も①10:00-12:00、②13:30-15:30、③15:45-17:45 *2) 1回目と2回目の相談時間帯は変更できません。			
会場	榎原商工会議所 4階会議室			
対象	榎原商工会議所会員			
定員	12事業所(先着順。定員に達し次第募集を終了します)			
申込方法	電話またはメールでお申込みください (電話の場合) ・榎原商工会議所 中小企業相談所 TEL:0744-28-4400 ・「個別相談会への参加したい旨」と開催日時欄の「コースと時間帯」をお伝えください。 (メールの場合) 宛先: info@kashihara-cci.or.jp 件名: 補助金活用の個別相談会申込希望 本文: 開催日時欄の「コースと時間帯」と事業所名、担当者名をお書きください			
生産性革命推進事業に係る補助金に関する参考資料について	※公募開始前のため条件が変わる場合があります ※今年度分の公募がまだ始まっていないため前年分を参考にしてください(令和2年2月20日現在)			
IT導入補助金について	IT導入補助金に関しては別途ご連絡ください。			
	補助金	参考ホームページ		
	①小規模事業者持続化補助金	http://h30.jizokukahojokin.info/		
	②ものづくり補助金	https://www.chuokai.or.jp/hotinfo/mhr2_koubo31fy.html		
	③IT導入補助金	https://www.it-hojo.jp/first-one/		

榎原商工会議所労働保険事務組合からのお知らせ

労働保険の特別加入 給付基礎日額の変更を 検討されている方へのご案内

翌年度の給付基礎日額の変更を検討されている方は、3月の事前申請をお勧めします!

◆給付基礎日額変更の事前申請とは、労災保険に特別加入している人に翌年度適用される給付基礎日額を変更するための申請を年度末(3月)に行うことをいいます。

◆給付基礎日額の変更は、「年度更新」期間(令和2年6月1日から7月10日まで)にも行うことができますが、令和2年4月1日から給付基礎日額変更申請の日(労働局受付日)までに万が一被災された場合には、令和2年度の給付基礎日額を変更することができません。

ご不明な点は下記へお問い合わせください。

事務委託の事業所の方は、
榎原商工会議所労働保険事務組合へ

☎0744-28-4400

その他の方は、
都道府県労働局・労働基準監督署へお問い合わせください。

応援します。あなたの健康!

1日量 コンドロイチン硫酸エステルナトリウム900mg配合
フルスルチアミン塩酸塩25mg配合

ヒトミタンフ

眼精疲労や腰痛・
肩こりなどの筋肉・関節の
痛みを和らげます



第3類医薬品 ビタミンB1主薬製剤

1錠中にフルスルチアミン100mg配合

アスピタンV100

眼精疲労・肩こり・
肉体疲労時のビタミンB1補給・
神経痛に



第3類医薬品 ビタミンB1主薬製剤

佐藤薬品工業株式会社

奈良県榎原市観音寺町9番地の2
TEL 0744-28-0021(代) FAX 0744-28-0030

☎0120-78-0022 <http://www.sato-yakuin.co.jp/>

知って得する!! エキスパートゼミ

橿原商工会議所「専門家連携協議会」所属の専門家の皆様から「知って得する!! エキスパートゼミ」と題して様々な分野から記事提供にご協力をいただいております。是非とも平素の事業活動にお役立てください。



たけばやし りょう
税理士 竹林 亮

竹林税理士事務所

〒634-0804 奈良県橿原市内膳町4-5-16
ナカノビル3F
TEL : 0744-47-4130
FAX : 0744-47-4131
URL : <https://taxnara.jp/>

■プロフィール

奈良県橿原市生まれ 46歳。
大阪教育大学・大阪府立大学大学院
趣味 伝統空手(糸東流)
得意分野 建設業、医業、福祉
平成26年経営革新等支援機関認定
事務所開業当初より、会社設立前後のサポートを二人三脚で取り組み、企業成長のお手伝いに注力しています。

建設業における部分完成基準と下請業者が、毎月、出来高で請求する工事について ～売上計上の違い～

個人的な感覚もありますが、ほかの業種に比べて建設業の税務調査は多い印象です。ここ数年は安定的に好況だったことも少なからず影響していると思います。今回は建設業の売上計上、中でも、部分完成基準と下請業者が、毎月、出来高で請求する工事との違いについて取り上げます。

1. 建設業の売上計上の原則

税務上、建設業の売上を計上する日は、原則として、目的物全部を引渡しした日に売上を計上する工事完成基準です。

【完成引渡しの日】の例

- 例1 工事等が完了し、引渡し証明書などの書面を受取った日
- 例2 発注者に建物等工事物の鍵を引渡しした日
- 例3 建物等工事物を、発注者が使用を開始した日

2. 部分完成基準

一方で、部分完成基準とは、全部は完成していないが、一部引き渡ししている場合は、引き渡し部分について売上計上が強制されるものです（長期大規模工事など例外はあります）。

よく誤解する部分は、部分完成基準はあくまで、工事完成基準の“完成引き渡し”の単位を明確に規定しているだけであって、工事完成基準の一形態に過ぎません。

【部分完成ごとの売上計上強制される場合】

（法人税法の基本通達 2-1-9）

- ① 一つの契約で、同種の建設工事等を多量に請け負ったよう

な場合で、その引渡数量にしたがって工事代金を収入する旨の特約又は慣習がある場合

- ② 1個の建設工事等であっても、その建設工事等の一部が完成し、その完成した部分を引き渡した都度、その割合に応じて工事代金を収入する旨の特約又は慣習がある場合

①は、例えば、100戸の建売住宅の建設を請け負ったような場合に、1戸を引き渡す都度工事代金を収入する旨の特約又は慣習がある場合となり、

②は、例えば 1,000メートルの護岸工事を請け負い、そのうち100メートルごとに完成した都度引渡しをし、その都度に応じて工事代金を収入する特約又は慣習がある場合となります（法人税基本通達逐条解説）。

3. 部分完成基準と下請業者による出来高請求

一般的に下請業者が、毎月、出来高で請求する工事は、この部分完成基準には該当しません。その理由は、部分完成基準は“単位”ごとの工事完成基準だからです。出来高請求は何かしらの“単位”ごとではなく、完成していなくても毎月の締日等で請求しています。部分完成基準は、一部分を引き渡すことによって売上が計上されますが、出来高請求は、単純に出来たところまでを請求しているだけで、完成引渡しはされていません。

出来高請求時での請求額は、売上高ではなく前受金になります。しかし現状では、下請業者が来高請求額を前受金で処理せず、売上高に計上しているケースがしばしば見受けられます。

業況DIは、4カ月ぶりの改善も 先行きは、回復の力強さ欠き、 慎重な見方崩れず

POINT

- 全産業合計の業況DIは、▲26.8(前月比+2.6ポイント)
- 都市部の再開発を中心とする民間工事が堅調な建設業や、米中貿易摩擦・中国経済減速の影響があるものの、半導体関連に持ち直しの動きが見られ始めた製造業に加え、年末年始の長期連休により好調なインバウンドを含む観光需要の恩恵を受けたサービス業、小売業の業況感が改善した。一方、根強い消費者の節約志向や記録的な暖冬による冬物商材の不振、深刻な人手不足や人件費の上昇、原油価格の行方、世界経済の先行き不透明感を指摘する声も多く、中小企業の業況改善に向けた動きは力強さを欠いている。
- 先行き見通しDIは、▲26.9(今月比▲0.1ポイント)
- 個人消費拡大やインバウンドを含めた観光需要拡大、補正予算など経済対策への期待感がうかがえる。一方、消費税率引上げの影響や、人件費の上昇や受注機会損失など人手不足の深刻化の影響、原油価格を含む原材料費の上昇、コスト増加分の価格転嫁の遅れ、貿易摩擦や世界経済の動向、日韓情勢の行方など不透明感が増す中、中小企業の業況感は慎重な姿勢が続く。

そのほか、詳しい情報については
<https://cci-lobo.jcci.or.jp> からご覧ください。

LOBO全産業合計の各DIの推移

(2018年1月以降)

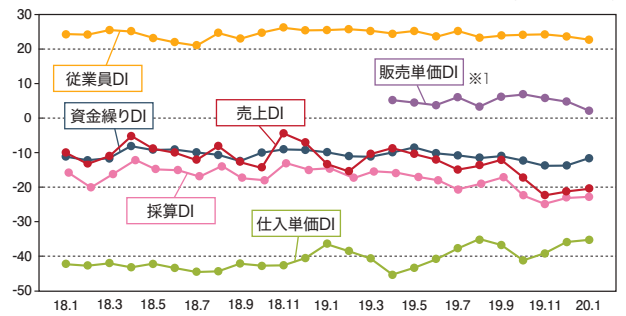

※DI値(景気判断指数)について/DI値は、業況・売上・採算などの各項目についての、判断の状況を表す。ゼロを基準として、プラスの値で景気の上向き傾向を表す回答の割合が多いことを示し、マイナスの値で景気の下向き傾向を表す回答の割合が多いことを示す。したがって、売上高などの実数値の上昇率を示すものではなく、強気・弱気などの景気感の相対的な広がりや意味する。DI=(増加・好転などの回答割合)-(減少・悪化などの回答割合)

※1 2019年4月より新たに調査を開始したため、2019年4月以前の数値は存在しない。

LOBO調査要領

- ▶ 調査期間 / 2020年1月16日～1月22日
- ▶ 調査対象 / 全国の336商工会議所が2,627企業にヒアリング

内訳	建設業	432	製造業	631	卸売業	310
	小売業	553	サービス業	701		

- ▶ 調査項目 / 業況・売上・採算・資金繰り・仕入単価・販売単価・従業員の前年同月比(前年同月と比較した今月の水準)と向こう3カ月の先行き見通し(今月水準と比較した向こう3カ月(当月を除く)の先行き見通し)、自社が直面している経営上の問題など

すべては、エッポンの農業のために、 すべては、エッポンの食卓のために。

All for Japanese Agriculture, All for Japanese Table

ナント種苗株式会社

〒634-0077 奈良県橿原市南八木町2丁目6-4
 TEL 0744-22-3351 FAX 0744-22-2583
 HP <http://www.nanto-seed.com> E-mail goodseed@nanto-seed.com

家庭de菜園
うえぶたねやさん

家庭de菜園 検索

一般社団法人
日本種苗協会
会員番号 29-007号

1/21
Tue

奈良県内4商工会議所と奈良県信用保証協会が業務連携

橿原商工会議所は、奈良・大和高田・生駒の各商工会議所とともに、奈良県信用保証協会と業務連携を行うこととなり、「業務連携・協力に関する覚書」の締結式を奈良商工会議所で行いました。締結式には、奈良県信用保証協会松谷幸和会長をはじめ、奈良商工会議所小山新造会頭、大和高田商工会議所寺田俊彦会頭、生駒商工会議所鐵東貴和会頭が出席し、橿原商工会議所からは森本俊一会頭が出席しました。締結式では、出席者それぞれが、連携協力による地域経済活性化の促進に対する期待を述べました。

業務連携の内容は、商工会議所会員事業者向けの商品や保証制度の開発、事業者への有益な情報サービスの提供、融資等

の相談対応など8項目があり、今後、中小企業・小規模事業者・創業者に対する連携支援を円滑に行うことにより地域経済の活性化の促進を図っていきます。



▲左より森本会頭・寺田会頭・松谷会長・小山会頭・鐵東会頭

ビジネスマッチなら 橿原ビジネス商談会

1/22 Wed オージースポーツ との個別商談会

- 時間/10:00~17:00
- バイヤー/㈱オージースポーツ
- 会場/大和郡山市商工会館
- 参加事業所数/10社

関西圏で25店舗のフィットネスクラブを展開する「オージースポーツ」のバイヤーを招聘し、販路拡大を目指した個別商談会を開催しました。

商談会には10事業所が参加し、会社や商品について熱心に説明し、売り込みを行いました。



▲個別商談会の様子

小規模事業者・中小企業者等の 経営支援に関する連携事業

1/23 Thu 経営お悩み相談会

- 連携協定機関/橿原市・橿原商工会議所・(株)南都銀行・大和信用金庫・奈良中央信用金庫・(株)そな銀行・(株)京都銀行・(株)日本政策金融公庫
- 今回対応いただいた金融機関/ (株)京都銀行

京都銀行橿原支店にて経営お悩み相談会を実施しました。今回は、金融に関する相談があり、金融機関に対応していただきました。



▲(株)京都銀行 担当

かしはら創業塾

2/3 2/6 Mon Thu 経営バトンタッチを機に 自社ならではのもうける しくみをつくろう

～事業承継を成功させるセミナー&ワークショップ～

- 時間/令和2年2月3日(月)18:00~21:00
令和2年2月6日(木)14:00~17:00
- 講師/本田 秀継 氏
(中小企業診断士/ターンアラウンドマネージャー/ 真秀経営相談所 代表)
- 主催/橿原商工会議所 4階 和室
- 参加者数/4事業所

後継者候補に事業を引き継がせるタイミングは、自社の発展につながる種まきのチャンスととらえ、その大事な準備段階を整えるためのセミナー&ワークショップを開催いたしました。



▲講師の本田秀継氏

労務対策特別講座&個別相談

1/30 Thu 働き方改革セミナー 職場の混乱を招かないために やらなければならないこと やってはいけないこと

- 時間/14:00~16:00
- 講師/長友 久和 氏
(特定社会保険労務士 長友社会保険労務士事務所 所長)
- 会場/ミグランス コンベンションルーム ●参加者数/19名

働き方改革による職場の混乱を招かないための、労務対策特別講座を開催いたしました。働き方改革とは何か、誤解や、対策を講じたつもりによるトラブル回避方法等、受講者は熱心に聴講していました。

【講座内容】

- ≫働き方改革の概要
- ≫会社にも従業員にも不満が出てくるのは何故か?
- ≫労働時間の「誤解」
- ≫働き方改革の対策をしたつもりが…



▲講座の様子

橿原ブランド認定事業

1/24 Fri 橿原ブランド(万葉×橿原コレクション) 認定品を記者発表!!

報道機関に向けて、橿原ブランド「万葉×橿原コレクション」に認定された「瓜の奈良漬」「樫の樹」「きなこだんご」の3品について記者発表を行いました。下記の新聞社にて掲載いただきました。

- 掲載紙: 奈良新聞 令和2年1月29日(水)
- 毎日新聞 令和2年2月2日(日)
- 産経新聞 令和2年2月3日(月)
- 読売新聞 令和2年2月12日(水)



消費税軽減税率対策窓口相談等事業

1/21
Tue

成長を加速させたい企業のための 広告予算0円から始める! 取材を呼び込む広報の基礎講座

- 時間/13:30~16:30
- 講師/鈴木 美和 氏
(ポワンジョリ 代表)
- 会場/
榎原商工会議所 4階
多目的スペース
- 参加者数/13名



▲セミナーの様子

中小企業の広報を戦略的に行うためのセミナーを行いました。基礎知識として、広報の重要性や、広告との違いを説明。事前準備や価値の作り方・伝え方について等、ワークを交えた講座となりました。

【内容】≫消費税価格転嫁・軽減税率についての概要説明
≫重要性を増す広報・PRとは ≫広告と広報の違い ≫ポス
tor採用?プレスリリースの違い

【ワーク】≫メディアが取り上げたいくなる価値の作り方、伝え方
≫広報活動は事前準備9割 ≫中小企業の広報は団体戦で

1/22
Wed

広告カメラマン歴30年のプロが教える スマホで簡単! プロ仕上がり撮れる 写真講座

- 時間/18:30~21:00
- 講師/渡会 保心 氏
(広告カメラマン Studio
Liaison 代表)
- 会場/
榎原商工会議所 4階
多目的スペース
- 参加者数/27名



▲セミナーの様子

広告写真のプロが、スマートフォンでもプロの仕上がり撮影できる方法を伝授する講座を行いました。

聴講者はスマートフォンを持参して、持ち方から撮影の仕方、画像修正の便利なアプリの使い方等、実技的な指導を受けました。

【カリキュラム】≫消費税価格転嫁・軽減税率についての概要説明
≫写真を撮る前の準備、心構えについて ≫スマートフォンの持ち方 ≫あると便利な補助グッズ紹介 ≫実技講座 ≫
知っておきたいアプリでの画像修正

1/23
Thu

消費税引き上げでも売り上げアップを実現する 「Googleマイビジネス」活用セミナー

- 時間/13:30~16:30
- 講師/浦出 奈緒子 氏
(中小企業診断士 アクセル
コンサルティング株式会社)
- 会場/
榎原商工会議所 4階
多目的スペース
- 参加者数/22名



▲セミナーの様子

Googleサービス上にローカルビジネス情報を表示し、管理することができる無料ツール『Googleマイビジネス』を使って、情報発信やアピールの方法を学べるセミナーを開催いたしました。

【内容】≫消費税価格転嫁・軽減税率について ≫Googleの概念とは ≫Googleマイビジネスでできること ≫独自のウリを基に発信する内容を考えよう ≫Googleマイビジネスの登録の流れ ≫Googleマイビジネスで発信する内容を考えよう

1/28
Tue

個人事業主の方必聴!! 消費税の軽減税率 制度に対応した 経理・申告のポイント

- 時間/13:30~15:30
- 講師/吉田 廣彰 氏
(税理士 吉田廣彰税理士
事務所 代表)
- 会場/榎原商工会議所
4階 多目的スペース
- 参加者数/20名



▲講師 吉田廣彰氏(税理士)

個人事業主の方を対象に、経理処理や申告書作成時のポイントなど、確定申告に向けた適切な準備の仕方をわかりやすく解説するセミナーを開催いたしました。

個別相談では1件のご相談のお申し込みがあり、区分経理並びに消費税申告相談を行いました。

【内容】≫消費税の基本的事項と改正ポイント ≫軽減税率の導入・概要 ≫インボイス制度の導入 ≫消費税アップの実務への影響 ≫複数の消費税率が混在する場合の注意点
≫消費税率が混在する場合の申告実務(一般課税)

令和元年度 伴走型小規模事業者支援推進事業

1/17 1/24 1/31 2/7
Fri Fri Fri Fri

経営力向上計画 策定セミナー

- 時間/13:30~
- 講師/吉田喜彦氏 (中小企業診断士 経営システムコンサルティング代表)
- 会場/榎原商工会議所 4階 会議室 ●参加者数/9名

政府が企業支援のために推進している「ローカルベンチマーク」と「経営力向上計画」を使った、わかりやすい計画策定のセミナーを開催いたしました。



▲セミナーの様子

【テーマ】起業の健康診断ツールを活用した経営分析・時代が求める経営力とは何か・数字による自社の客観視と未来戦略/経営力向上計画を策定する・具体的な行動プランの検討・計画発表と相互アドバイス

1/28
Tue

自主申告部会 役員会 令和元年度通常総会(評議員会)

- 会場/榎原商工会議所 4階 多目的スペース
- 出席者/15名(委任状含む)

自主申告部会(部会長:西澤茂吉)は役員会と令和元年度通常総会(評議員会)を開催しました。上程された議案はすべて承認され、役員が選任されました。選任された正副部会長は以下の方々です。

部会長 西澤 茂吉(西澤製麺所 代表)
副部会長 木原 智司((株)香久山美人 代表取締役)
副部会長 加藤 宗範((株)加藤建装 代表取締役)

【議案内容】

- 第1号議案 平成30年度会務報告並びに収支決算報告について
- 第2号議案 役員を選任について
- 第3号議案 令和元年度事業計画(案)承認について
- 第4号議案 その他について

議員職務執行者の変更

常議員
1号議員

大和信用金庫 八木支店 支店長

変更前	変更後
鳥殿 勝氏	横瀬 晃久氏

1号議員

アクサ生命保険株式会社 奈良営業所長

変更前	変更後
鈴木 峰子氏	上谷 修市氏

奈良労働局からのお知らせ

令和2年3月1日～3月31日は
「労働条件の明示・確認月間」です!

「雇う人も働く人も 労働条件は
シカと明示、シカと確認。働く前のお約束。」

労働基準法第15条では、労働契約を結ぶ際、賃金などの労働条件を明示した書面（労働条件通知書）を事業主から労働者に交付することを義務付けています。

本月間についてのお問い合わせは、奈良労働局労働基準部監督課まで。

☎0742-32-0204

中小企業倒産防止共済制度

経営セーフティ共済



経営セーフティ共済は、取引先事業者が倒産し、売掛金債権等が回収困難になった場合に、貸付けが受けられる共済制度です。「もしも」のときの資金調達手段として当面の資金繰りをバックアップします。

中小企業倒産防止共済制度の特長

- 掛金の10倍の範囲内で
最高8,000万円
まで貸付け
「回収困難となった売掛金債権等の額」と「掛金総額の10倍に相当する額(最高8,000万円)」のいずれか少ない額となります。償還期間は共済金の貸付金額に応じて5年～7年(据置期間6か月を含む)で毎月均等償還です。
- 貸付条件は
無担保・無保証人
共済金の貸付けは、「無担保・無保証人」「無利子」です。ただし、共済金の貸付けを受けますと貸付額の10分の1に相当する額が積み立てた掛金総額から控除されます。
- 掛金は税法上
損金(法人)または必要経費(個人事業)に
掛金月額額は、5千円～20万円の範囲内(5千円単位)で自由に選べます。

中小機構

www.smrj.go.jp/tkyosai TEL:050-5541-7171 (共済相談室)

経営セーフティ共済 検索

ポリテクセンター奈良

令和元年度 能力開発セミナーのご案内

ポリテク奈良 検索

☎0744-22-5226

分野	コース番号・コース名	日程	受講料
機械	【M401】油圧実践技術	3/11, 12, 13	12,500円
機械	【M141】機械設計技術者のためのフライス盤実践技術	3/25, 26	14,500円

企業様独自の研修(主にもものづくり分野)も開催可能! (例: 機械設計・加工、機械保全、建築など)

ハローワーク求職者情報 3月号

■お問合せは、ハローワーク大和高田へ
TEL.0745-52-5801 担当/職業紹介部門 平田

※令和2年2月19日現在
ハローワークに登録
されている人の一例です

No	希望職種	希望収入	希望勤務時間	学歴	住所	職歴(最新▶旧)・免許・資格
1	一般事務	15万円	8:30-17:30	短大卒	橿原市	事務:約16年 資格:英検2級
2	一般事務	16万円	8:30-18:00	大卒	橿原市	事務:約6年 資格:日商簿記3級
3	一般事務	15万円	8:30-17:00	高卒	大和高田市	事務:約半年 資格:日商簿記3級
4	販売	17万円	不問	中卒	橿原市	飲食店店員:約8年
5	営業	20万円	8:30-18:00	専門卒	橿原市	営業:約18年 資格:日商簿記3級、秘書検定2級
6	介護支援専門員	不問	8:00-18:00	大卒	橿原市	介護支援専門員:約2年、施設介護:約8年 資格:介護支援専門員、介護福祉士
7	トラック運転手	18万円	8:00-17:00	高卒	橿原市	機械組立:約2年 資格:フォークリフト
8	送迎運転手	時給900円	10:00-16:00 1日6時間週5日程度	高卒	橿原市	送迎バス運転手:約21年 資格:大型2種免許、フォークリフト
9	化学製品製造	25万円	8:30-18:00	高卒	葛城市	化学製品製造:約15年 資格:危険物取扱者(乙種)、フォークリフト
10	軽作業	時給850円	9:00-17:00 1日5時間週4日程度	高卒	大和高田市	チラシ配布:約1年、飲食店ホール:約1年



日 (Sun)	月 (Mon)	火 (Tue)	水 (Wed)	木 (Thu)	金 (Fri)	土 (Sat)
1	2 ●決算並びに確定申告相談会 (3月12日(日)まで)	3 ●青年部 OB会 ●税理士による決算・確定申告相談	4 ●かしはら創業塾「成功に導く創業講座」(6日目/全6日)	5 ●青年部役員会 ●税理士による決算・確定申告相談	6	7 ●近畿ブロック商工会議所青年部連合会役員会
8	9 ●正副会頭会議 ●第146回常議員会 ●税理士による決算・確定申告相談	10 ●青年部 イルミネーション企画委員会 ●第154回簿記検定試験 合格発表	11 ●青年部 近畿ブロック物産展部会 ●税理士による決算・確定申告相談	12 ●働きたくなる企業!になる3DAYSセミナー (3日目/全3日)	13	14
15	16	17 ●女性会三役会 ●専門家による「補助金活用」個別相談会	18 ●異業種交流委員会 ●専門家による「補助金活用」個別相談会 ●経営お悩み相談会	19 ●橿原市建設関連部課と橿原商工会議所建設業部会・橿原市建設業協会合同による意見交換会 ●専門家による「補助金活用」個別相談会	20 春分の日	21
22	23 ●女性会 橿原神宮清掃作業	24 ●奈良県商工会議所青年部連合会 役員会 ●専門家による「補助金活用」個別相談会	25 ●ふれあいゼミナール結果報告会 ●事業引継ぎ個別相談会 ●専門家による「補助金活用」個別相談会	26 ●専門家による「補助金活用」個別相談会 ●空き店舗対策事業委員会	27 ●第56回通常議員総会 ●優良従業員表彰・橿原市長感謝状授与式 ●第5回橿原ビジネスプランコンテスト 賞金授与式 ●橿原ビジネス商談会 運営委員会 ●ビジネススマッチャなら 実行委員会 ●金融審査会 ●専門家による「補助金活用」個別相談会	28
29	30 ●専門家による「補助金活用」個別相談会	31	1	2	3	4

わたしたちは、
新たに導入した最新鋭の印刷機で
お客さまの「**作りたいもの**」を
実現いたします。

株式会社 **アイプリコム**

パンフレット・チラシ・ホームページ・デジタル加工の企画から製作

本社 / 〒634-0812 奈良県橿原市今井町3-2-5 TEL.0744-22-6155
事業所 / 〒636-0246 奈良県磯城郡田原本町千代360-1 TEL.0744-34-3030
URL: <http://www.aipricom.co.jp> E-mail: info@aipricom.co.jp

50年後もありがとうと言われるマイホームを。

798万円からの注文住宅、狭小地の土地活用は

バンビハイム

100周年 SakiYama おかげさまで100周年 株式会社 崎山組

■本社 奈良県橿原市南八木町2丁目3-35 TEL 0744-22-2353
■モデルハウス 奈良県橿原市南八木町2丁目1-10 TEL 0744-25-4566

お問合せ／お申込は

0120-35-4566
フリーダイヤル

<http://www.sakiyamagumi.com>

オフィスビル 入居者募集中

大和八木駅より
徒歩3分
2F...10.9坪
5F...9.09坪

橿原中央ビル株式会社

橿原市北八木町1丁目1-8
TEL.0744-23-1800 FAX.0744-21-8008

わたしたちは予防医学を行い急性期医療から回復期リハビリテーション
在宅医療と介護福祉においてトータルなケアを行っています。

社会医療法人 平成記念会

平成記念病院

三和澱粉工業株式会社は
素材の提供を通じて
お客様の抱える課題解決に
貢献します。

私たちは自然の恵み、トウモロコシを原料に
「環境調和企業」を目指します。



三和澱粉工業株式会社

本社・工場 〒634-8585 奈良県榎原市雲梯町594番地
TEL(0744)22-5531 FAX(0744)22-4177

東京オフィス 〒101-0041 東京都千代田区神田須田町1丁目21番5号 C-5ビル7階
TEL(03)5294-3838 FAX(03)5209-3800

<http://www.sanwa-starch.co.jp/>