

# KASHIHARA

*Business Press*

February 2020 **2**

事業所内皆様でご覧下さい



音巡座  
代表 帰山かおる氏



(株)DIGITAL COOK  
スマートフォン研究所  
代表取締役 細川清誠氏

## 今月の会員事業所のイチオシ!

詳細はP5をご覧ください



令和2年  
新春  
初顔合わせ!

# 新年賀詞交歓会 盛大に開催

榎原商工会議所(会頭 森本俊一)、公益社団法人榎原経済倶楽部(会長 佐藤進)合同の新年賀詞交歓会が、新年のお祝いを兼ねた会員同士の交流・情報交換を目的として、1月8日(水)榎原神宮 養正殿において、多数の御来賓、両団体の会員等約200名のご参加を得て盛大に開催されました。

オープニングには帰山かおる氏による三味線「津軽じょんがら節」の演奏で幕開けしました。主催者を代表して挨拶に立った森本俊一会頭は、「交通アクセスに恵まれた榎原は、まだまだ発展できる地域であり、近隣地域とも連携しながら榎原市の経済振興に取り組みたい」と述べました。

来賓を代表して亀田忠彦榎原市長、田野瀬太道衆議院議員、佐藤啓参議院議員よりご祝辞をいただいた後、榎尾幸雄榎原市議会議長の音頭により乾杯を行い、参加者相互に語り合う交流会に入りました。交流会では、地域活性化などへの新たな思いを胸に交流・情報交換する参加者の姿が随所に見られました。その他、新春福引き抽選会を行い、令和2年の幕開けにふさわしい大盛会となりました。



榎尾議長の発声で乾杯



懇親会の様子



オープニング三味線演奏 帰山氏



森本会頭の挨拶



亀田市長よりご祝辞をいただきました

## 榎原市長と榎原商工会議所との懇談会

令和元年12月26日(木)榎原観光ホテルにて、榎原市長はじめ榎原市幹部と榎原商工会議所正副会頭、5部会長、青年部会長、女性会会長等で懇談会を開催しました。

榎原市として亀田市長が当選され初めての懇談会であり、活発に意見交換が行われました。

今後も榎原市と榎原商工会議所との連携を深め、地域活性化に努めて参ります。

### 榎原市側御出席者

亀田 忠彦 榎原市長  
西田喜一郎 政策統括監  
山崎 貴浩 魅力創造部部長  
藤井 綾子 教育委員会事務局長  
細川 長人 魅力創造部副部長  
五月女多鶴子 産業振興課課長

### 榎原商工会議所側出席者

森本 俊一 会頭  
佐藤 進 副会頭  
高瀬 泰嗣 副会頭  
森脇 信之 副会頭  
木原 智司 商業部会長  
中西 知 工業部会長  
寄山 雅由 建設業部会長  
下田 吉美 サービス業部会長  
関 俊昭 観光部会長  
山内 尚 青年部会長  
吉川 陸代 女性会会長  
中澤 修 専務理事  
門長 克浩 理事  
増田 正志 事務局長  
山本 尚 中小企業相談所長補佐



森本会頭の挨拶



亀田市長のご挨拶



# 橿原ブランド認定事業がスタート!!

## ■橿原ブランド事業とは

橿原市の知名度向上、産業振興、地域経済の活性化を図ることを目的とし、橿原市に関わる優れた商品またはサービスを橿原ブランド「万葉×橿原コレクション」として認定し、認定商品等に関する情報発信、販売促進を行う事業です。

## ■橿原ブランド認定マークの決定【ブランド名称・ロゴマーク】

橿原市や橿原商工会議所の広報にて広く募集を行ったところ多数の応募がありました。作品は、各要件を基に審査が行われ、最終選考の結果、ブランド名称とロゴマークが決定しました!

### ●ブランド名称

## 「万葉×橿原コレクション」

<ブランド名称の要件>

- ・橿原の名称を入れること
- ・わかりやすくシンプルなこと
- ・橿原市のブランドイメージにふさわしいもの



### ●ロゴマーク

<ロゴマークの要件>

- ・わかりやすく親しみやすいもの
- ・橿原らしさのイメージを表現したもの

奈良県  
かしはら

ブランド名称とロゴマークを  
一体にした橿原ブランド認定マーク

今後右記マークを活用し、  
市内外にPRを行います!!



## ■令和元年度 橿原ブランド「万葉×橿原コレクション」認定品の決定

事業主旨に基づき募集を行ったところ、申請のあった10点の商品・サービスについて外部有識者等において構成された橿原ブランド認定審査委員会において厳正なる審査を行い、3つの商品が橿原ブランド「万葉×橿原コレクション」に認定されました。



瓜の奈良漬  
大和物産館株式会社



檜の樹(かしのき)  
御菓子処 美松



きなこだんご  
株式会社だんご庄

### 今後の展開

今回認定された商品は橿原のブランド認定品として、橿原市外地域への販売の推進や販路開拓、市外から橿原市への来訪促進に向けPRを行う予定です。  
又、次年度以降も認定品募集・審査・認定を行う予定です。

# 橿原市からののお知らせコーナー

橿原市から提供いただいた情報を掲載しています。

## Information インフォメーション

### 橿原市安全・安心メール

携帯電話などで情報を受け取るサービスです。

地震や風水害などの災害情報や、子どもの安全にかかわる不審者情報などを携帯電話やパソコンにメール配信するサービスが、2/1から情報量・内容を充実してリニューアルいたします。皆様が安全で安心な生活が過ごせますよう、是非、登録をお願いします。

#### ◎登録方法

- 新たに「橿原市安全・安心メール」に登録される方は、下記の手順で新規登録手続きをお願いします。
- ※登録は無料ですが、メール受信に掛かる通信料は利用者の負担となります。
- ※登録に必要な個人情報は、メールアドレスのみです。情報はこのサービスのためだけに使用します。

QRコードを読み取り、空メール（件名・本文不要）を送信してください。



QRコードの読取が出来ない場合は、  
**bousai.nara-kashihara-city@raidan2.ktaiwork.jp**  
宛に空メールを送信してください。

数分以内に、登録用URLが記載されたメールが届きます。

橿原市安全・安心メール  
メールサービスの仮登録が完了しました。  
まだ登録は完了していませんので、以下のURLから一週間以内に本登録を実施してください。  
<https://.....>

表示された利用規約をご一読いただき、「同意する」を押します。

【利用規約】  
「橿原市安全・安心メール」は、.....

同意する

ここを選択して  
決定ボタンを押す

配信情報とグループを選択して、「次へ」を押します。

ユーザー情報登録  
○メールアドレス  
.....@.....  
○情報種別（複数選択可）  
【必須】  
 .....  
 .....  
次へ

入力内容を確認し、「登録」を押します。

設定内容の確認  
次の内容でよろしければ「登録」を、再度編集する場合は「戻る」を選択してください。  
○メールアドレス  
.....@.....  
○情報種別  
.....  
戻る 登録

これで登録完了です。

登録完了です。  
以上で登録手続きは完了です。

数分以内に、登録完了のお知らせメールが届きます。  
このメールには、登録内容変更・配信解除用のURLが記載されています。

橿原市安全・安心メールへの登録が完了致しました。

登録内容の変更・配信解除は次のリンク先にアクセスしてください。  
<https://.....>

#### ◎以前から登録されている方

- 以前から「橿原市安全・安心メール」に登録されている方は、  
**「nara-kashihara-city@raidan2.ktaiwork.jp」**からメールを受信できる状態であるか確認してください。
- \* 設定内容の確認や変更については、購入元の携帯電話会社、ショップなどにお問い合わせください。

メール登録についてのお問い合わせ 橿原市役所 生活安全部 危機管理課 TEL:0744-21-1104

## 日本の伝統楽器、 三味線の魅力をあなたに

各種行事、宴会はもちろん、御用命いただけたらどこへでも三味線の音色をお届けします。演奏ジャンルは、長唄、端唄、民謡、昭和歌謡、義太夫節、津軽三味線、大和楽、沖縄三線など。三味線奏者、帰山かおるは三味線好きが高じて教員を早期退職後、芸者経験もありますので、宴会でのお座敷遊びも対応可能です。また、主宰する三味線教室は気軽な1レッスン制(30分3000円より)で、各種三味線体験コースもご用意しています。

### しゃみせんきょうしつ しゅつちやうえんそう おとめざ 三味線教室・出張演奏の『音巡座』

〒634-0802 橿原市新小町73-42

**090-8753-1133**

[営業時間]9時～21時(レッスンのみ)  
出張演奏はこの限りではありません

[定休日]不定休

[Eメール]sunshine.kaoru@gmail.com

[HP]https://otomezaza.crayonsite.info



▲2019 大須演芸場での演奏の様子



▲レッスン風景

## データ復旧のことなら お任せください!!

デジタル機器の修理・データ復旧なら当社にお任せください。スマートフォンやガラケー・タブレットのハードディスクやUSBメモリなどの全般的な修理・水没、全く電源の入らない場合でもデータ復旧します。mac・windowsのパソコン等の修理・データ復旧もお任せください。メーカー等で修理不可と診断されたケースでも修理可能な実績多数ございます。デジタル遺品の解析も行っております。確かな技術でサポート致しますので、是非当社をご利用ください。

### でじたるくっく けんきゅうしよ (株)DIGITALCOOK スマートフォン研究所

〒634-0007

橿原市葛本町307-12 アメニティ24 1F

**0120-002-119**

[営業時間]10:00～20:00

[定休日]なし

[HP]https://www.digitalcook.jp/



▲お気軽にご相談ください!



▲店舗の様子



▲作業の様子

掲載を希望される方は当会議所広報誌担当までご連絡ください。

TEL 0744-28-4400 E-mail:info@kashihara-cci.or.jp



檀原  
YEG  
通信

令和元年度檀原商工会議所青年部  
臨時総会・新年懇親会を実施!

次年度役員予定者は以下のとおりです。

- 会長 泉谷 斉 (株式会社檀原オートサービス)
- 直前会長 山内 尚 (写真スタジオ マミフォート)
- 副会長 阿智原兼一 (住宅機器協業センター)
- 副会長 井上 昌規 (I.M company)
- 副会長 原 剛治 (スポーツ館 ハラヤ)
- 専務理事 藤原 雅和 (株式会社ヤマト)
- 委員長 増田 善紀 (大和物産館株式会社)
- 委員長 西辻 将大 (ア・ガ・サ株式会社)
- 委員長 大西 健心 (大西造園土木)
- 監事 植田浩幸生 (植田商店)
- 監事 増田 博文 (増田燃料)
- 近畿ブロックYEG出向理事 松本智亜樹 (龍樹警備保障株式会社)  
(近畿ブロックYEG会長)
- 近畿ブロックYEG出向理事 山内 尚 (写真スタジオ マミフォート)  
(直前会長兼務)
- 奈良県商工会議所青年部連合会出向理事 仲嶋 正起 (株式会社仲嶋電機)  
(奈良県商工会議所青年部連合会代表理事)



▲近畿ブロックかしはら大会PRの様子



▲次年度会長予定者 泉谷 斉氏

令和2年1月14日(火)檀原観光ホテルにて令和元年度臨時総会が行われました。初めに青年部会長の山内尚氏より挨拶があり、その後、来賓の檀原商工会議所 森本会頭からご挨拶をいただきました。議案では次年度役員予定者の承認が行われました。

臨時総会終了後には新年懇親会が開かれ、来賓として総会に引き続き、森本会頭、佐藤副会頭、中澤専務理事、門長理事、懇親会より檀原市長 亀田忠彦様、市議会議長 槇尾幸雄様、青年部OB青商会等多数の方々にご出席いただき、大いに盛り上がりました。

イルミネーションIN かしはら かしはらから輝く 栄光の架け橋



▲点灯式



▲山内会長 挨拶

檀原商工会議所青年部が運営の中心となり、今年度で14回目を数える「イルミネーションINかしはら」。今年度は「かしはらから輝く栄光の架け橋」をテーマとして、開催いたしました。

点灯初日である令和元年11月30日(土)には点灯セレモニーを行いました。今年度は、地元スポーツ団体約460名及び、市内小学6年生がオリンピックの応援メッセージ・願いを記入した応援プレート、光のウォールイルミネーションに展示しておりました。

セレモニーでは真菅小学校プラスパンドクラブによる演奏が行われました。檀原市長 亀田忠彦様や檀原商工会議所 森本会頭等多数の方々にお越しいただいたほか、檀原市広報にて募集した市内小学校に通う児童9名が点灯スイッチを押し、イルミネーションが華々しく光り輝きました。点灯期間中(令和元年11月30日(土)〜令和2年1月31日(金))は多くの皆様に足を運んでいただきありがとうございました。

JOSEIKAI TSUSIN

三役会開催

令和元年12月5日(木)檀原商工会議所4階会議室Aにおいて三役会を開催いたしました。吉川会長はじめ、9名の役員が出席し、各イベント出店の収支報告、令和2年1月以降の事業内容について協議を行いました。



▲三役会の様子

善意銀行への寄付

令和元年12月13日(金)、檀原商工会議所女性会(会長 吉川睦代)は、女性会事業に係る収益金の一部を社会福祉法人檀原市社会福祉協議会の善意銀行へ寄付いたしました。

当日は、岩田弘子常務理事にご対応いただき、吉川会長より「地域福祉の向上へ役立ててください」と手渡しさせていただきました。岩田常務理事より「毎年寄付をしていただき大変ありがたく思っております。大切に使用させていただきます。」と感謝の言葉をいただきました。



▲岩田常務理事(左)と吉川会長(右)

女性会  
通信

檀原商工会議所 女性会会員随時募集中!!

異業種からなる女性経営者などの団体です。1人で経営者として孤軍奮闘頑張っている方、夫の会社を共に支えている方、新たに事業を起こした方など、各々違った立場で経営に携わっている女性メンバーの集まりです。セミナー・講演会・懇親会・視察旅行などの事業を行っており、自己研鑽、相互交流に努めています。みなさんも新しいメンバーとして「女性会」参加をご検討ください。

お問い合わせ 檀原商工会議所 女性会事務局  
TEL.0744-28-4400

女性会とは?

# 業況DIは、悪化 先行きは、不透明感拭えず、 慎重な見方変わらず

POINT

- 全産業合計の業況DIは、▲29.4(前月比▲2.6ポイント)
- 都市部の再開発を中心とする民間工事は底堅く推移する一方、消費税  
率引上げ後から受注の減少も見られる建設業や、米中貿易摩擦・中国  
経済減速の影響が長引き、工作機械や産業用機械、自動車関連を中心  
に不振が続く製造業が全体を押し下げた。消費税引上げに伴う駆け  
込み需要の反動減の影響が落ち着き始めたとの声も聞かれる一方、消  
費者の節約志向の強まりや、世界経済の先行き不透明感、深刻な人手  
不足や人件費の上昇が引き続き中小企業のマインドを下押ししており、  
業況改善の動きは依然として力強さを欠いている。
- 先行き見通しDIは、▲27.8(今月比+1.6ポイント)
- 年末年始の商戦を契機とする個人消費拡大やインバウンドを含めた観  
光需要拡大への期待感がうかがえる。一方、消費税引上げの影響や、  
人件費の上昇や受注機会の損失など人手不足の深刻化の影響、原材料  
費の上昇、コスト増加分の価格転嫁の遅れ、貿易摩擦や世界経済の動  
向、日韓情勢の行方など不透明感が増す中、中小企業の業況感には慎重  
な姿勢が続く。

そのほか、詳しい情報については  
<https://cci-lobo.jcci.or.jp> からご覧ください。

## LOBO全産業合計の各DIの推移

(2017年12月以降)

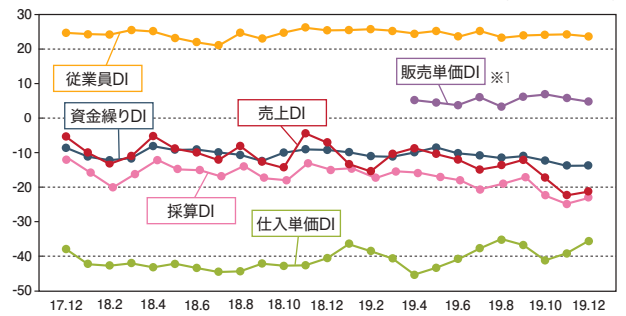

※DI値(景気判断指数)について/DI値は、業況・売上・採算などの各項目について、判断の状況を表す。ゼロを基準として、プラスの値で景気の上向き傾向を表す回答の割合が多いことを示し、マイナスの値で景気の下向き傾向を表す回答の割合が多いことを示す。したがって、売上高などの実数値の上昇率を示すものではなく、強気・弱気などの景況感の相対的な広がりや意味する。DI=(増加・好転などの回答割合)-(減少・悪化などの回答割合)

※1 2019年4月より新たに調査を開始したため、2019年4月以前の数値は存在しない。

### LOBO調査要領

- ▶ 調査期間 / 2019年12月12日～18日
- ▶ 調査対象 / 全国の338商工会議所が2,635企業にヒアリング

内訳	建設業 430	製造業 637	卸売業 315
	小売業 554	サービス業 699	

- ▶ 調査項目 / 業況・売上・採算・資金繰り・仕入単価・販売単価・従業員の前年同月比(前年同月と比較した今月の水準)と向こう3カ月の先行き見通し(今月水準と比較した向こう3カ月(当月を除く)の先行き見通し)、自社が直面している経営上の問題など

すべては、エッポンの農業のために、  
すべては、エッポンの食卓のために。

All for Japanese Agriculture,  
All for Japanese Table

**ナント種苗株式会社**

〒634-0077 奈良県橿原市南八木町2丁目6-4  
TEL 0744-22-3351 FAX 0744-22-2583  
HP <http://www.nanto-seed.com> E-mail [goodseed@nanto-seed.com](mailto:goodseed@nanto-seed.com)

家庭de菜園  
うえぶたねやさん

一般社団法人  
日本種苗協会



安心 安全 国がつくった

# 小規模企業共済

こんな悩みにお応えします

年金だけでは不十分で、不安がある

自分で積み増しするには、どんなものがあるの？

## 制度の特長

### 1 経営者のための退職金制度

小規模企業の個人事業主（共同経営者を含む）または会社等の役員の方が廃業や退職後の生活資金、事業再建資金をあらかじめ準備しておく共済制度です。

### 2 掛金は全額所得控除

掛金は、全額が「小規模企業共済等掛金控除」として、課税対象所得から控除できます。

### 3 受取時も税制メリット

共済金の受取は、一括の場合は「退職所得扱い」、分割の場合は「公的年金等の雑所得扱い」です。

退職金の準備を  
中小機構が  
お手伝いします

他にもこんな特徴があります。

#### 契約者貸付けの利用が可能

契約者（一定の資格者）の方は、緊急時や災害時などに事業資金等の貸付けが受けられます。

#### 共済金の受給権は差押禁止

共済金・解約手当金の受給権は、国税等滞納の差押え以外は差押禁止債権として保護されます。

※詳しくは、ホームページまたはパンフレットをご覧ください

小規模共済

検索

TEL:050-5541-7171 (共済相談室)

Be a Great Small.  
中小機構



## 知って得する!! エキスパートゼミ

橿原商工会議所「専門家連携協議会」所属の専門家の皆様から「知って得する!! エキスパートゼミ」と題して様々な分野から記事提供にご協力をいただいております。是非とも平素の事業活動にお役立てください。



まつやま のりこ  
**弁理士 松山 徳子**  
**アバンセ特許事務所**  
 〒631-0032 奈良市あやめ池北三丁目4-4  
 TEL : 0742-37-3311  
 Email : advance.pat@zeus.eonet.ne.jp

## ■プロフィール

特許事務所勤務を経て平成17年  
 「アバンセ特許事務所」設立。  
 日本弁理士会関西会奈良地区会所属  
 日本弁理士会関西会知財普及・支援委員会所属  
 奈良県発明協会専門家登録

## どんどん広がる知的財産権の保護対象 ～意匠法改正・新しいタイプの商標～

技術だけではモノが売れなくなった時代、消費者ニーズも「モノ」を所有することから「利用・体験・共感」へと変化しています。

令和元年5月、意匠法が大きく改正され保護対象が拡大しました。意匠法は物品の外観、つまりデザインを保護する法律です。魅力的なデザインは需要者の購買意欲を掻き立て、また一目瞭然という言葉どおり、使って初めてわかる技術や機能とは異なり視覚を通じて商品の価値を人々へ迅速且つダイレクトに訴える力があります。

さて、現行の意匠法の保護対象は「物品の外観」つまり、物品と直接結びついたデザインです。ここで「物品」とは、有体物であって流通過程にのせることができる動産を意味します。

それでは物品と直接結びつかない「画像デザイン」は意匠法で保護されないのでしょうか？ 現行法についても、物品の「操作画像」・「表示画像」つまり、物品に固定されている画像は保護対象ですが、今回の改正法により、機器に予め備えられていない画像（事後的に追加されるソフトやアプリを操作するための画像）デザインについても保護対象に追加され、更には物品以外のものに投影される画像デザイン（壁面に投影される時計の画像、車から路面に投影される画像等）へも保護対象が拡大されたのです。

また、現行法では保護できなかった不動産も保護対象となりました。具体的には、建物外観や店舗内装（空間デザイン）へも意匠権が付与されます。需要者に「体験」という価値を提供する魅力的な空間デザインが知的財産権として保護されることになったのです。

一方、商標法でも保護対象がどんどん拡大しています。従来、商標法の保護対象は、文字・図形・記号など平面的なものに限られていましたが、立体商標制度の採用により立体的な形状が保護対象に加わりました。更に、2015年新しいタイプの商標として、「音商標」「位置商標」「色彩のみからなる商標」「動き商標」「ホログラム商標」が追加されました。CM で使用する音楽・音声は言語の異なる地域でも通用する世界共通の「商標（目印）」となりえますし、企業やブランドのイメージカラーは瞬時に企業コンセプトを伝える効果があります。また、商品の特定の位置に文字や記号を付すことで「識別力」（他社製品等と区別するための目印となる力）を発揮する商標は「位置商標」として保護され、商品の特徴的なデザインそのものにつながる可能性もあります。

社会の変革に伴い「技術」を知覚するだけでなく、視覚、聴覚など人の五感に訴える知的創造物の価値がますます高まりその保護も充実しつつあります。

### 無料相談会のお知らせ

日本弁理士会奈良地区会では、無料相談を受け付けております。

詳しくは日本弁理士会関西会へお問い合わせ下さい。

<http://www.kjppa.jp/>  
 Tel : 06-6453-8200

# 商工会議所活用法

## 専門家活用で 経営力アップを!!

### 専門家派遣事業

檀原商工会議所では、中小企業・小規模事業者の皆様が平素抱えている経営上のさまざまな問題や課題について専門的な知識や実務経験を持つ専門家を派遣し、アドバイスを実施し課題解決と改善のサポートをする事業を行っています。

当所には会員専門家をもって組織されました「檀原商工会議所 専門家連携協議会」に所属の様々な分野のプロが登録されています。

専門的な助言・アドバイスを受けたい方は、ぜひ一度下記連絡先までお問合せください。



#### 専門家連携協議会には どんな専門家がいるの?

税理士、公認会計士、弁護士、司法書士、弁理士、中小企業診断士、社会保険労務士、行政書士、土地家屋調査士、情報処理技術士、ITコーディネーター、企業OB等の様々な分野の専門家が所属しています。

#### 費用 原則無料

※ただし、相談回数等に条件があります（要確認）。

※1回あたりの相談時間は2時間以内です。



### ご利用の流れ

1

当所事務局へ  
ご相談ください。

2

所定のお申込書を  
提出していただきます。

3

登録された専門家の中  
から、貴社のご相談内容  
に合った方を当所で選定  
します。

4

日程調整の上、専門家  
を貴社へ派遣（もしくは、  
会議所等の別の場所を指  
定することも可能）いた  
します。

5

事業終了後、所定の利  
用報告書を提出して頂  
きます。

※ご相談内容は秘密厳守いたします。

お問合せ・お申込先

檀原商工会議所 中小企業相談所 TEL 0744-28-4400



奈良県及び県内すべての市町村からのお知らせです。

### 事業者の皆様へ 特別徴収実施のご案内

奈良県全体として、平成25年度から個人住民税の特別徴収義務の履行を徹底しています。

#### 個人住民税は特別徴収で納めましょう。

- 個人住民税の特別徴収とは、給与支払者が、所得税の源泉徴収と同様に、毎月、従業員（正規雇用だけでなく、臨時職員、アルバイト等の非正規雇用も含む。）に支払う給与から個人住民税を引き落とし、市町村に納入いただく制度です。
- 地方税法第321条の3、第321条の4等及び各市町村の税条例の定めにより、給与を支払う事業者は、原則として、すべて特別徴収義務者として個人住民税を特別徴収していただく義務があります。

#### 個人住民税の特別徴収の手続き

- ① 従業員の住所地の市町村に毎年1月31日までに「給与支払報告書」を提出してください。  
(②市町村役場にて税額の計算を行い、③5月31日までに特別徴収税額決定通知書を送付します。)
- ④ 6月以降、税額決定通知書に記載の税額を給与から徴収してください。
- ⑤ 従業員の給与から徴収した住民税を、翌月10日までに各従業員の住所地の市町村へ、市町村毎の合算額を納入してください。

従業員が常時10名未満の事業者は、申請により年2回の納期とすることができます。

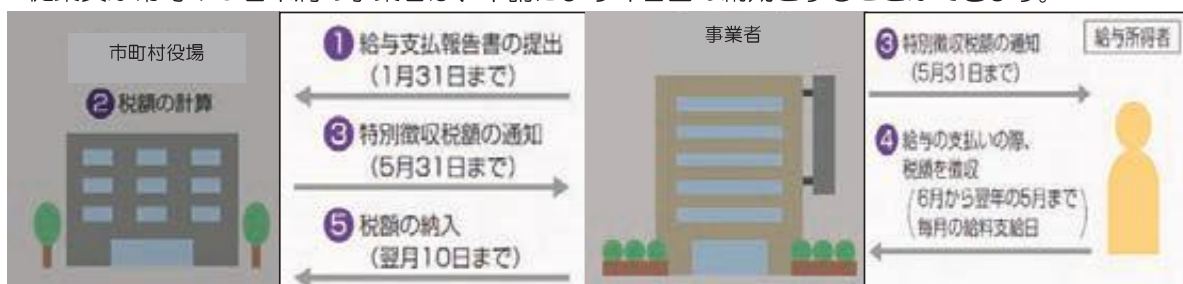

詳しくは、従業員の住所地の各市町村税務担当課までお問い合わせください。

## 奈良の24時間は警備のプロにお任せください

# SECURITY ask

# 24

施設警備・機械警備・交通警備・イベント警備ほか  
多数なケースに対応できます

Building Management by

支店:大阪・東京・奈良 営業所:名古屋



# アスカ美装株式会社

本社 橿原市醍醐町296-1 TEL.0744-24-1757

<http://www.asukabiso.co.jp/>

1/10  
Fri

## 新年 伏見稲荷大社 参詣会

- 参加者数/20名
- 主催/檀原商工会議所 商業部会

参加された皆様  
(伏見稲荷大社楼門前にて)▶



毎年恒例となりました、商業部会(部会長 木原智司)主催の京都伏見稲荷大社参詣会を開催しました。

当日は天候もよく、参加者20名は伏見稲荷大社の本殿にて商売繁盛・家内安全の祈願を行うことができました。午後より京都寺町京極商店街振興組合への視察を行い、西村理事長はじめとする役員の皆様より寺町京極商店街の歴史や事業展開に関わる取り組みなどをお話いただきました。

帰りのバスでは抽選会を実施し、参加者の親睦が深められました。

1/10 ~ 1/16  
Fri Thu

## 第26回姉妹都市 檀原と宮崎の物産と観光展

- 主催/檀原市・檀原商工会議所・檀原物産協会・宮崎市・宮崎商工会議所・宮崎物産協会
- 会場名/宮崎山形屋

宮崎市の宮崎山形屋にて「第26回姉妹都市檀原と宮崎の物産と観光展」(主催 檀原市・檀原商工会議所・檀原物産協会・宮崎市・宮崎商工会議所・宮崎物産協会)を開催しました。

檀原からは新規出店事業所1社を含めた17事業所が参加し、檀原と宮崎合わせて42事業所が出展。多くの皆様にご来場いただき、大いににぎわいました。

今回は、お楽しみスタンプラリー(スタンプ4つで500円金券と交換)を実施し、会場では、檀原市・宮崎市の特産品、地場商品の展示即売、実演販売が行われ、両市の地場産業と姉妹都市の友好親善に大きく寄与することができました。

物産展の開催にご協力いただきました皆様方に対し、厚く御礼申し上げます。

### 〈檀原と宮崎の物産と観光展交流会〉

檀原と宮崎の物産と観光展の交流会を、物産展前日の令和2年1月9日(木)に宮崎市内で開催しました。

交流会では、森本俊一会頭をはじめ関係者が一堂に集まり、出展事業所同士の交流を深め、翌日からの物産展の士気を高める機会となりました。



▲物産展の様子



▲森本会頭の挨拶

## 消費税軽減税率対策窓口相談等事業

12/25  
Wed

### ~人前で堂々と話せる話術を習得する~ 話せる! 伝わる! 会話術セミナー

- 時間/13:30~16:30
- 講師/出口 郁子 氏  
(オフィスマールス 代表)
- 会場/檀原商工会議所  
多目的スペース
- 参加者数/16名



▲出口郁子氏(オフィスマールス代表)

職場でのわかりやすい伝達や、商談でのプレゼンテーション等、会話でうまく相手に伝えるコツをつかむためのセミナーを開催しました。実践形式で会話術が体得できるといことで、受講されたみなさんは熱心にワークに参加されていました。

### 〈セミナー内容〉

- 消費税価格転嫁・軽減税率制度についての概要説明
- 簡潔明瞭にわかりやすく話す
- プレゼンテーション・商談・会議等で上手に伝えるコツ(グループワーク)
- 話の構成・組み立て方(個人ワーク)
- 緊張しない話し方
- 質疑応答等など

## まほろば共済(生命共済)加入&増口 推進キャンペーン抽選結果発表

令和元年11月~12月に、まほろば共済に加入・増口して頂きました事業所様に檀原市内ホテルで利用できるご利用券があたるキャンペーンを行いました。厳正な抽選の結果、下記のとおりとなりました。

記載しています番号は共済制度の事業所番号です。事業所番号は加入者票で確認して頂くか、当所共済係までお問い合わせください。

当選されました事業所様には、当所又はアクサ生命保険(株)担当者より賞品をお届けいたします。



▲抽選会の様子

賞品

当選番号

★檀原市内ホテルで利用できるご利用券	4457
★アクサ賞 ワイン [引受保険会社アクサ生命保険(株)よりご提供]	464

### まほろば共済のご案内

入院給付金付災害割増特約・ガン重点保障型生活習慣病一時金特約付  
定期保険(団体型) + 檀原商工会議所独自の給付金制度(見舞金・祝金制度)

### 福利厚生制度にご活用いただけます

業務上・業務外を問わず  
24時間保障

1年更新で医師の  
診査なし

剰余金があれば  
配当金も!

商工会議所独自の  
給付制度も!

6大生活習慣病入院一時金  
がん入院一時金・がん先進医療一時金

健康増進に役立つ付帯サービスも  
健診機関紹介サービス、禁煙外来紹介サービスなど

保障内容、年齢別の月額掛金は檀原商工会議所ホームページ 共済・福利厚生ページでご確認いただけます。  
[ご加入にあたってはパンフレット、重要事項説明書(契約概要・注意喚起情報)を必ずご覧ください。]

お問合せ: 檀原商工会議所 まほろば共済係 ☎0744-28-4400





# 放送大学

## 2020年度1学期(4月)入学生募集中!

出願期間 第1回募集：11/26~2/29(必着) 第2回募集：3/1~3/17(必着)

**選ばれる魅力! この機会に  
放送大学で学んでみませんか?**

### ■ポイント1 学ぶ意欲が入学資格!学力試験はありません

条件を満たせば学力試験はありません。  
卒業すれば学位(学士)を取得できます。大学院もあります。

### ■ポイント2 テレビ・ラジオだけじゃない!スマホやパソコンでいつでも!

BSテレビ・ラジオの放送授業を自宅で学べるほか、インターネットでいつでもどこでも授業を受けることができます。また全国の学習センター等に備えてあるDVD、CD等でも視聴できます。

### ■ポイント3 1科目から学べます 半年だけの在学もOK!

一流の講師による多彩な約300の科目があり、1科目から学ぶことができます。  
人気の心理学をはじめ外国語も充実。学ぶ目的に応じてお選びください。

### ■ポイント4 負担が少ない授業料が魅力です

授業料はテキスト費込みで1科目11,000円(放送授業)。入学科を含めリーズナブルな費用で学べます。また半年ごとに受講する科目の授業料だけを払う仕組みも魅力のひとつです。

資料請求・詳細はホームページにて

放送大学

検索

<https://www.ouj.ac.jp/>

詳しくはホームページ、もしくは最寄りの学習センターへ

**あなたのそばに  
学習センター**

出願前のご相談、見学だけでも歓迎。  
お気軽にお越しください。(電話相談も受付けています)

**放送大学奈良学習センター**

〒630-8589 奈良市北魚屋東町 TEL:0742-20-7870



## 令和元年度 赤い羽根共同募金運動の御礼

昨年10月1日から全国的に展開されました赤い羽根共同募金運動(一般共同募金と歳末たすけあい募金)につきまして、皆様方には深いご理解と温かいご協力を賜り、心より感謝申し上げます。

おかげをもちまして、令和元年12月31日現在  
一般共同募金 9,972,080円  
歳末たすけあい募金 4,320,851円  
のご協力をいただきました。

(最終の実績については、社会福祉協議会の広報紙「いきいき4月号」へ掲載します。)

これもひとえに企業・商工会議所会員各位のご尽力の賜物と大変感謝しております。

お寄せいただいた募金につきましては、社会福祉事業や地域福祉活動等の資金として、有効に活用させていただきます。

**[共同募金の主な使いかた]**

- ・16小学校区地域福祉推進委員会の活動支援
- ・見守り活動の推進
- ・地域をサポートするボランティアの養成
- ・高齢者等の支援や団体の活動支援
- ・社会福祉協議会の活動や共同募金活動の啓発 など



## 応援します。あなたの健康!

**1日量** コンドロイチン硫酸エステルナトリウム900mg配合  
フルスルチアミン塩酸塩25mg配合

### ヒトミタンf

眼精疲労や腰痛・  
肩こりなどの筋肉・関節の  
痛みを和らげます



第3類医薬品 ビタミンB1主薬製剤

1錠中にフルスルチアミン100mg配合

### アスピタンV100

眼精疲労・肩こり・  
肉体疲労時のビタミンB1補給  
神経痛に



第3類医薬品 ビタミンB1主薬製剤

# 佐藤薬品工業株式会社

奈良県橿原市観音寺町9番地の2  
TEL 0744-28-0021(代) FAX 0744-28-0030  
0120-78-0022 <http://www.sato-yakuhin.co.jp/>

お知らせ

## 令和元年分 個人事業者の所得税並びに消費税の確定申告相談会について

確定申告・納付期限は3月16日(月)ですが、電子送信等事務処理の関係上、相談期間は

**2/17日～3/12日**

〈受付時間〉9:00～16:00

とさせていただきます。

※土・日・祝日の休日相談の実施はございません。

※詳細は同封のチラシをご覧ください。

お知らせ

## 事業引継ぎ個別相談会 奈良県事業引継ぎ支援センターによる事業承継の相談会

- ・相談日時：2月26日(水) 9:00～17:00
- ・会場：橿原商工会議所 4階和室
- ・相談員：奈良県事業引継ぎ支援センター担当者
- ・相談料：無料

(原則無料ですが、税務や法務等の専門的な助言や支援については外部専門家への報酬が必要となります。)

## ハローワーク求職者情報 2月号

■お問合せは、ハローワーク大和高田へ

TEL.0745-52-5801 担当/職業紹介部門 平田

※令和2年1月20日現在ハローワークに登録されている人の一例です

No	希望職種	希望収入	希望勤務時間	学歴	住所	職歴(最新▶旧)・免許・資格
1	医療事務	15万円	9:00-17:00	短大卒	葛城市	医療事務:約5年 資格:医療事務、秘書検定2級
2	経理事務	時給850円	9:00-17:30 1日7時間 週5日程度	大卒	北葛城郡広陵町	経理事務:約2年、一般事務:約2年 資格:日商簿記2級
3	一般事務	25万円	8:00-18:00	大卒	橿原市	営業事務:約4年 資格:秘書検定2級、英検2級
4	一般事務	時給837円	8:45-12:00 1日3時間 週5日程度	高卒	橿原市	繊維製品生産管理・加工:約2年
5	一般事務	時給900円	9:00-16:00 1日6時間 週5日程度	短大卒	橿原市	一般事務:約5年、営業事務:約1年、学校事務:約1年 資格:日商簿記3級
6	営業	30万円	7:00-22:00	大卒	香芝市	家電販売:約2年、ネットワーク施工管理:約7年 資格:第2種電気工事士
7	配達	16万円	不問	高卒	大和高田市	高圧ガス充填作業:約1年、革製品製造:約3年 資格:フォークリフト、第2種普通免許
8	塗装工	20万円	8:00-17:00	高卒	御所市	塗装工:約3年
9	ビル設備管理	30万円	8:00-17:00	高卒	北葛城郡河合町	ビル設備管理:約22年 資格:第1種電気工事士、管理業務主任者、2級ボイラー技士、建築物環境衛生管理技術者
10	軽作業	25万円	9:00-18:00	大卒	香芝市	事務:約40年 資格:8t限定中型自動車

## 退職自衛官を雇用してみませんか?



自衛隊は任務の性格上、精強性を維持する必要があるため「若年定年制」と「任期制」という任用形態をとっており、自衛官は比較的若い年齢で退職します。

なお、地方協力本部では、以下の陸上及び海上の退職自衛官について再就職援護を担当しております(※航空については航空自衛隊幹部候補生学校援護室が担当)。

区分	階級	退職時年齢	退職日
若年定年制	陸	53～55歳 (2佐・3佐は 令和3年1月以降56歳)	誕生日
	海		
任期制	陸海	士	20～30歳代 任期満了日 ※3月末に集中

地方協力本部は、厚生労働省認可の自衛隊援護協会(退職自衛官無料職業紹介所)を通じ、定年・任期満了退職者の求人情報の取次ぎを実施しております。



### 幹部

#### リーダーシップを身につけた管理者

- ★すぐれたリーダーシップ
- ★科学的管理技能
- ★総合判断力と企画力

### 准尉・曹

#### 実行力ある現場監督者

- ★部下の教育指導能力
- ★強い責任感と不屈の精神力
- ★技術のエキスパート

### 士(任期制)

#### 規律正しい実行者

- ★遵法精神と強い責任感
- ★忍耐力・実行力と強心力
- ★強靱な体力と技術の素養

★ お問い合わせ先 ★

## 自衛隊奈良地方協力本部援護課

〒630-8301 奈良市高畑町552 奈良第2地方合同庁舎1F

TEL.0742-23-7001(代) FAX.0742-23-0717

<https://www.mod.go.jp/pco/nara> 奈良地方協力本部

## 国民年金基金のご案内

### 国民年金基金とは…?

自営業やフリーランス等、国民年金第一号被保険者の方々が安心して老後を過ごせるように、国民年金(老齢基礎年金)に上乗せをする公的な年金制度です。設立の際など、厚生労働大臣の認可を受けています。

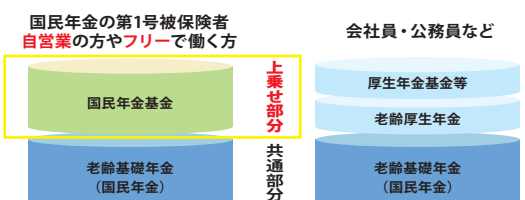

資料請求・ご相談・お問合せは・・・

### ① 一生涯の受取(長期化する老後に備える)

- 65歳から受取る終身年金が基本ですので、長い老後の生活に備えることができます。

### ② 年金額が確定、掛金額は一定

- 加入時のプランにより、将来受取る年金額が確定します。
- 加入時の掛金額は払込期間終了まで変わりません。

### ③ 税制上の優遇(公的な年金だから、税制面で有利)

- 掛金は全額社会保険料控除、税金が軽減されます。(社会保険料控除なのでご家族分の掛金も控除可能)
- 受け取る年金は公的な年金控除の対象となります。
- 遺族一時金は全額非課税です。※平成31年1月現在

### ④ 万が一の時はご家族に一時金

- 万が一早期に亡くなられた場合、ご家族に一時金が支給されます。(遺族一時金がないタイプもあります)

### ⑤ 自由なプラン設計(生活に合わせ無理のない選択)

- ライフプランに合わせ、年金額や受取期間を設計できます。
- 月単位で年金・掛金の額を口数単位で増減できます。(例)1月:2口加入→4月:3口増口→10月:2口減口

### 国民年金基金 5つのメリット

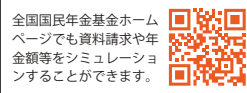

全国国民年金基金ホームページでも資料請求や年金額等をシミュレーションすることができます。

## 全国国民年金基金 奈良支部

0120-65-4192

〒630-8115 奈良市大宮町4丁目255 まつもりビル2-302



日(Sun)	月(Mon)	火(Tue)	水(Wed)	木(Thu)	金(Fri)	土(Sat)
26	27	28	29	30	31	1 ●奈良県商工会議所青年部連合会 会員大会
2	3 ●かしはら創業塾「事業承継を成功させるセミナー&ワークショップ」(1日目/全2日)	4 ●かしはら創業塾「成功に導く創業講座」(2日目/全6日)	5	6 ●青年部役員会 ●青年部・女性会 合同講演会 ●かしはら創業塾「事業承継を成功させるセミナー&ワークショップ」(2日目/全2日)	7 経営力向上計画策定セミナー(4日目/全4日)	8
9 ●第218回 日商珠算能力検定試験	10	11 建国記念日	12 大和リゾート(株)THE KASHIHARAとの個別商談会 ●かしはら創業塾「成功に導く創業講座」(3日目/全6日) ●異業種交流事業委員会	13 ●働きたくなる企業!になる3DAYSセミナー(2日目/全3日) ●金融機関との連携支援会議	14	15
16	17 ●決算並びに確定申告相談会(3月12日困まで)	18	19 ●かしはら創業塾「成功に導く創業講座」(4日目/全6日)	20 ●建設業部会「労働安全講習会」	21	22
23 天皇誕生日 ●第154回 日商簿記検定試験	24 振替休日	25	26 ●かしはら創業塾「成功に導く創業講座」(5日目/全6日) ●事業引継ぎ個別相談会	27	28	29

わたしたちは、  
新たに導入した最新鋭の印刷機で  
お客さまの「**作りたいもの**」を  
実現いたします。



株式会社 **アイプリコム**

パンフレット・チラシ・ホームページ・デジタル加工の企画から製作

本社 / 〒634-0812 奈良県橿原市今井町3-2-5 TEL.0744-22-6155  
事業所 / 〒636-0246 奈良県磯城郡田原本町千代360-1 TEL.0744-34-3030  
URL: <http://www.aipricom.co.jp> E-mail: [info@aipricom.co.jp](mailto:info@aipricom.co.jp)

ISO 14001 20150226 CSR P-00049

50年後もありがとうと言われるマイホームを。

798万円からの注文住宅、狭小地の土地活用は



## バンビハイム

100周年 おかげさまで100周年 株式会社 崎山組

■本社 奈良県橿原市南八木町2丁目3-35 TEL 0744-22-2353  
■モデルハウス 奈良県橿原市南八木町2丁目1-10 TEL 0744-25-4566

お問合せ/お申込は

 **0120-35-4566**  
フリーダイヤル

<http://www.sakiyamagumi.com>

## オフィスビル 入居者募集中

大和八木駅より  
徒歩3分  
2F...10.9坪  
5F...9.09坪

### 檀原中央ビル株式会社

檀原市北八木町1丁目1-8  
TEL.0744-23-1800 FAX.0744-21-8008



わたしたちは予防医学を行い急性期医療から回復期リハビリテーション  
在宅医療と介護福祉においてトータルなケアを行っています。

## 社会医療法人 平成記念会



平成記念病院

三和澱粉工業株式会社は  
素材の提供を通じて  
お客様の抱える課題解決に  
貢献します。

私たちは自然の恵み、トウモロコシを原料に  
「環境調和企業」を目指します。



## 三和澱粉工業株式会社

本社・工場 〒634-8585 奈良県榎原市雲梯町594番地  
TEL(0744)22-5531 FAX(0744)22-4177

東京オフィス 〒101-0041 東京都千代田区神田須田町1丁目21番5号 C-5ビル7階  
TEL(03)5294-3838 FAX(03)5209-3800

<http://www.sanwa-starch.co.jp/>