

# KASHIHARA

*Business Press*

January 2020 **1**

事業所内皆様でご覧下さい



橿原神宮の大絵馬

新春を迎え皆様のご多幸をお祈り申し上げます  
本年も何卒よろしくお願い致します

令和2年 元旦 橿原商工会議所



橿原商工会議所

〒634-0063 奈良県橿原市久米町652番地の2  
TEL.0744-28-4400 FAX.0744-28-4430



# 2020年 年頭所感

会頭  
森本 俊一  
三和澱粉工業(株)  
代表取締役会長



令和2年の新春を迎え、謹んでお慶び申し上げます。また、会員の皆様には、平素より榎原商工会議所の事業運営にご支援を賜り、厚くお礼申し上げます。

さて、わが国経済は、通商問題や海外経済の動向などに留意が必要であるものの、雇用・所得環境の改善が続くなかで、緩やかな回復が続くことが期待されています。県内経済についても、概ね同様の判断がなされています。

しかしながら、地方の中小・小規模事業者は、人手不足が深刻化する中、人件費・原材料費の上昇や消費増税の影響などにより、回復を実感するには至っていません。さらに、働き方改革関連法が順次施行されていますが、まだまだ対応の遅れも見られます。

このような状況の中、昨年12月に、政府において「安心と成長の未来を拓く総合経済対策」が決定されました。ここでは、中小企業・小規模事業者や農林水産業、地方を重点的に支援するとの基本的な考え方が示されており、地方の事業者の実態に即した効果的な対策が実行されるものと期待するところです。

榎原商工会議所としても、国の経済対策や県並びに榎原市の施策を踏まえ、年間を通じた商談会による販路開拓をはじめとして、創業や事業承継、働き方改革への対応など皆様が抱える課題の解決に向け、幅広い支援に取り組んでいます。

榎原神宮が御鎮座130年を迎える今年は、榎原市が話題に上る機会も多くなります。春には、榎原市を含む5市町村による「ご当地ナンバー・飛鳥」の交付が始まります。夏には、東京オリンピック・パラリンピックが開催されますが、榎原市はウクライナ・カザフスタンのホストタウンになっています。秋には、商工会議所青年部の近畿ブロック大会が榎原市で開催され、多くの関係者が来訪されます。

当商工会議所としても、榎原市や観光協会さらには近隣市町村等とも連携のとれた観光対策に、引き続き取り組んでまいります。

私は、昨年10月の臨時議員総会で会頭に再任いただきました。おかげさまで当商工会議所は、会員数が増加傾向にあり、大変ありがたく存じますとともに、皆様のご期待に応えられる商工会議所となるよう、責任の重さを改めて感じているところです。

今後とも、会員事業所のお役に立てるとともに、地域社会の発展に貢献できる商工会議所を目指して全力で取り組んで参りますので、皆様のご支援ご協力をお願いいたします。

本年が、会員の皆様にとって健康で幸福な年となりますよう祈念申し上げまして、新年の挨拶とさせていただきます。





# 謹賀新年 本年もどうぞよろしくお願ひ致します

令和元年10月31日(木) 当所臨時議員総会において役員を選任、及び議員選任の報告が行われました。  
第11期役員・議員の皆様のご挨拶並びにご紹介させていただきます。  
(第11期任期：令和元年11月1日～令和4年10月31日)



## 役員

会頭



森本 俊一  
三和澱粉工業(株)  
代表取締役会長

副会頭



佐藤 進  
佐藤薬品工業(株)  
代表取締役社長



高瀬 泰嗣  
ナント種苗(株)  
取締役会長



森脇 信之  
アスカ美装(株)  
相談役

監事



東岡 英雄  
(株)東岡会計  
代表社員



宮寄 淳  
(株)山城屋  
代表取締役会長

専務理事



中澤 修  
榎原商工会議所

理事



門長 克浩  
榎原商工会議所

常議員



今中 好之  
フルーツ&リカーショップ今中  
代表者

2号議員



植田 巖  
植田商店  
代表者

2号議員



植田 浩和  
(株)南都衛材製作所  
常務取締役

2号議員



大西 甚吾  
ミヅホ(株)  
代表取締役

3号議員



奥野 陽子  
(有)奥野商会  
代表取締役

2号議員

3号議員



尾上 隆志  
(株)リード  
専務取締役

2号議員



甲斐 公士  
大和リゾート(株) THE KASHIHARA  
総支配人

2号議員



梶本 成彦  
梶本物産  
代表者

1号議員



加藤 宗範  
(株)加藤建装  
代表取締役

3号議員



岸田 守弘  
(株)だんご庄  
取締役会長

2号議員



木原 智司  
(株)香久山美人  
代表取締役

3号議員



小山 修  
(株)近鉄百貨店榎原店  
店長

2号議員



阪本 富一  
(株)創造工舎  
取締役

3号議員



寄山 雅由  
(株)崎山組  
取締役会長

2号議員



澤 光彦  
沢設備工事(株)  
代表取締役

2号議員



清水 克益  
阪神管理サービス(株)  
代表取締役

2号議員



下田 吉美  
榎原中央ビル(株)  
代表取締役

本文中に用いた略号は次のとおりです。正式名称で略号を用いておられない企業も統一させていただきました。  
(株)=株式会社 (有)=有限会社 (資)=合資会社 (福)=社会福祉法人 (医)=社会医療法人 (税)=税理士法人

(役員・議員別五十音順、敬称略)

常議員



菅生 重政  
丸幸開発(株)  
代表取締役

2号議員



関 俊昭  
榎原タクシー(株)  
代表取締役

2号議員



高見 敏明  
(株)サンロード  
代表取締役

3号議員



谷口 晴紀  
(株)新生  
代表取締役社長

2号議員



土井 貞行  
土井石油(株)  
取締役会長

3号議員



鳥殿 勝  
大和信用金庫八木支店  
支店長

1号議員



仲川 和馬  
かにの家  
代表取締役

2号議員



中谷 昌紀  
(株)中谷本舗  
代表取締役

3号議員



中西 知  
(株)アイプロコム  
代表取締役会長

3号議員



中西 利博  
中西化学工業(株)  
取締役会長

2号議員



西山 知志  
(株)南都銀行榎原支店  
支店長

1号議員



長谷川 修三  
(株)京都銀行榎原支店  
支店長

1号議員



林田 一真  
(株)オークホテル  
代表取締役

2号議員



福山 秀和  
奈良中央信用金庫榎原支店  
支店長

1号議員



藤本 伸浩  
(株)雪の元本店  
代表取締役会長

3号議員



藤本 政功  
(株)丸善  
代表取締役

2号議員



細井 保宏  
(株)長生堂  
代表取締役社長

3号議員



松田 七彦  
マツダ建材(株)  
代表取締役社長

2号議員



宮脇 謹一  
(株)近鉄旅館システムズ榎原観光ホテル  
支配人

2号議員



森本 和佐子  
森本石油(株)  
代表取締役

2号議員



八木 保郎  
三和運輸(株)  
代表取締役社長

2号議員



吉田 勝亮  
(株)吉田木材  
代表取締役会長

1号議員



吉村 章  
(株)ヨシムラエアサプライ  
取締役会長

2号議員

議員

3号議員



岡橋 勢美男  
オカハン(株)  
代表取締役



喜多 一嘉  
喜多酒造(株)  
取締役会長



藤井 信夫  
ダイヤ製薬(株)  
取締役



増田 誠  
(株)タカトリ  
代表取締役社長



丸 洋史  
(株)丸産業  
専務取締役

2号議員



井上 雅祥  
(株)井上紙店  
代表取締役



打谷 久義  
打谷石材(株)  
代表取締役会長



大井 孝益  
新口運送店  
代表者



掛川 章男  
掛川産業(株)  
代表取締役



久保 眞須夫  
建光産業(株)  
代表取締役



(役員・議員別五十音順、敬称略)



2  
号議員



黒川 賢一  
クロカワ工芸(株)  
代表取締役



小柳 和彦  
小柳時計店  
代表者



豊田 博樹  
株式会社アストリア  
代表取締役



取梶 昌徳  
ヤマト商事(株)  
総務部次長



中川 茂宣  
株式会社中川組  
代表取締役



中谷 芳一  
株式会社中和設計  
会長



西村 勉  
株式会社ニッソー  
代表取締役



前田 衛作  
株式会社サウンドプロデュース  
代表取締役



増田 善昭  
大和合同製菓(株)  
代表取締役



松田 充玄  
株式会社松吉組  
代表取締役



水野 善高  
関西電力(株)奈良支社  
高田地域統括部長



吉崎 雅之  
株式会社平成建設  
代表取締役



吉村 嘉夫  
全国薬品工業(株)  
取締役営業部長



和田 修志  
株式会社和田エンジニアリング  
代表取締役



青山 信房  
株式会社平成記念会  
理事長



石井 昌  
東洋精密工業(株)  
代表取締役会長



泉谷 斉  
株式会社檀原オートサービス  
取締役



宇佐見 孝二  
太陽会計税理士法人  
代表社員



浦田 信久  
株式会社オークワ奈良事業所  
近畿第二販売部販売部長



奥村 圭右  
株式会社オクムラペーカリー  
代表取締役



音村 直哉  
株式会社音村商会  
代表取締役



柿本 健三  
株式会社ナラース  
代表取締役



柏井 敬一  
株式会社柏井産業  
取締役副社長



嘉藤 良道  
株式会社かとう不動産  
代表取締役



河合 一伊  
河合メリヤス  
代表者



菊岡 洋之  
株式会社本家 菊屋  
代表取締役



米虫 教哲  
株式会社米虫金属製作所  
代表取締役



佐原 慶  
株式会社佐原自動車  
代表取締役



島田 剛志  
株式会社島田水道設備  
代表取締役



新崎 恵紹  
新崎紙商店  
代表者



杉井 康夫  
株式会社杉井住宅  
代表取締役



杉田 和次  
株式会社森田運送  
代表取締役



杉本 憲秀  
株式会社サンコウ設計  
代表取締役



鈴木 峰子  
アクサ生命保険(株)  
奈良営業所長

(役員・議員別五十音順、敬称略)



**瀬島 達哉**  
(株)りそな銀行榎原支店  
支店長



**竹田 延夫**  
(有)竹田花香社  
代表取締役



**田籠 利昭**  
(有)インターネット  
代表取締役



**田中 康博**  
(株)田中設備  
取締役



**辻本 龍晃**  
(株)ルビー  
代表取締役



**中川 賢治**  
(株)ナカガワカセイ  
会長



**中川 裕司**  
(有)鉄骨(株)  
相談役



**仲谷 登**  
ダイヤモンド開発(株)  
代表取締役



**長友 久和**  
長友社会保険労務士事務所  
代表者



**西川 暁子**  
河合酒造(株)  
代表取締役社長



**橋本 元志**  
(株)ハンモトガスショップ  
代表取締役



**平井 孝典**  
(株)柿の葉ずし  
代表取締役



**福本 雅宣**  
(有)福本建設  
取締役



**堀川 善孝**  
奈良県農業協同組合金橋支店  
支店長



**堀部 光志**  
(株)メイコー  
代表取締役



**前川 浩二**  
(株)都市企画設計コンサルタン  
代表取締役



**増田 博文**  
増田燃料  
代表者



**松村 宏昭**  
松村燃料店  
代表者



**松本 智亜樹**  
龍樹警備保障(株)  
代表取締役



**南 儀行**  
(福)聖寿会  
理事長



**宮本 貴之**  
(有)大和榎原シティホテル  
代表取締役



**宮脇 渉**  
ミヤワキ(株)  
代表取締役



**森川 康治**  
もりかわ社労士事務所  
代表者



**森田 栄一**  
八木日進運送(株)  
代表取締役



**森田 宗弘**  
(株)ヨシダ  
代表取締役



**森本 勝**  
ギンナラ  
代表者



**安田 一清**  
太豊陸業(株)  
代表取締役



**山内 尚**  
写真スタジオ マミアフォート  
代表者



**山辺 元康**  
八房建設(株)  
代表取締役



**山本 一彦**  
(株)鞆工房 山本  
代表取締役



**吉川 睦代**  
(株)吉川ガスセンター  
代表取締役会長



**吉田 廣彰**  
吉田廣彰税理士事務所  
所長



**吉田 雄策**  
大扇産業(株)  
代表取締役



**吉田 喜彦**  
経営システムコンサルティング事務所  
代表者



(役員・議員別五十音順、敬称略)



## 第11期 部会長・副部会長

商業部会・工業部会・建設業部会・サービス業部会・観光部会  
(任期：令和元年11月1日～令和4年10月31日)



### 商業部会



商業部会 部会長  
木原 智司

部会役職	氏名	事業所名	役職名	役員・号
部会長	木原 智司	(株)香久山美人	代表取締役	常議員・2号議員
副部会長	植田 巖	植田商店	代表者	常議員・2号議員
//	小柳 和彦	小柳時計店	代表者	2号議員
//	森本 和佐子	森本石油(株)	代表取締役	常議員・2号議員

### 工業部会



工業部会 部会長  
中西 知

部会役職	氏名	事業所名	役職名	役員・号
部会長	中西 知	(株)アイプリコム	代表取締役会長	常議員・3号議員
副部会長	植田 浩和	(株)南都衛材製作所	常務取締役	常議員・2号議員
//	久保 眞須夫	建光産業(株)	代表取締役	2号議員
//	藤本 政功	(株)丸善	代表取締役	常議員・2号議員

### 建設業部会



建設業部会 部会長  
寄山 雅由

部会役職	氏名	事業所名	役職名	役員・号
部会長	寄山 雅由	(株)崎山組	取締役会長	常議員・3号議員
副部会長	中川 茂宣	(株)中川組	代表取締役	2号議員
//	中谷 芳一	(株)中和設計	会長	2号議員

### サービス業部会



サービス業部会 部会長  
下田 吉美

部会役職	氏名	事業所名	役職名	役員・号
部会長	下田 吉美	檀原中央ビル(株)	代表取締役	常議員・2号議員
副部会長・ 第一分科会長	前田 衛作	(有)サウンドプロデュース	代表取締役	2号議員
副部会長・ 第二分科会長	八木 保郎	三和運輸(株)	代表取締役社長	常議員・2号議員
副部会長・ 第三分科会長	西山 知志	(株)南都銀行 檀原支店	支店長	常議員・1号議員

### 観光部会



観光部会 部会長  
関 俊昭

部会役職	氏名	事業所名	役職名	役員・号
部会長	関 俊昭	檀原タクシー(株)	代表取締役	常議員・2号議員
副部会長	宮本 貴之	(有)大和檀原シティホテル	代表取締役	1号議員
//	林田 一真	(株)オークホテル	代表取締役	常議員・2号議員

(順不同、敬称略)



## 女性会会長 新年のご挨拶



檀原商工会議所  
女性会会長

吉川 睦代

(株)吉川ガスセンター 代表取締役会長

新年明けましておめで  
とうございます。

皆様には、お健やかな  
新春をお迎えのこととお  
慶び申し上げます。

平素は女性会活動に多  
大なるご協力とご理解を  
賜り、誠にありがとうございます。  
ざいます。

昨年は新たに会員も増え、「第18回  
檀原夢の森フェスティバル」、「飛鳥  
RUN×2リレーマラソン」にも新た  
なパワーを得て出店し、会員同士の絆  
を深めることができました。また、多  
くの皆様にお越しいただき、交流でき  
ましたこと御礼申し上げます。

本年も、講演会や企業視察会、各イ  
ベント出店等予定しており、自己研  
鑽、相互交流に努めて参ります。ま  
た、会員の皆様や地域の皆様との結び  
つきを大切に、女性の立場から社会の  
発展に寄与できるよう日々努力を重ね  
て参りますので、皆様方の女性会活動  
への変わらぬご協力を賜りますよう、  
お願い申し上げます。

最後になりましたが、檀原商工会議  
所会員の皆様のますますのご健勝を祈  
念いたしまして、新年のご挨拶とさせ  
ていただきます。

## Young Entrepreneurs Group

※YEGとは商工会議所青年部の略称です。



檀原商工会議所  
青年部会長

山内 尚

(写真スタジオ マミフオート 代表者)

新年明けましておめで  
とうございます。

皆様には、お健やかな新年をお  
迎える事と、謹んでお慶び申し上  
げます。

平素は青年部活動に多大なるご  
協力とご理解を賜り、誠にありが  
とうございます。2020年の年  
頭にあたり心より厚く御礼申し上  
げます。

2020年度はわたしたち青年部にとって記憶に  
刻まれる一年となります。日本商工会議所青年部第  
38回近畿ブロック大会「はじまりの地かしはら大  
会」の開催される年度であります。

近畿ブロック大会には近畿はもとより、全国各地  
から約2,000名のYEGの仲間がこの檀原の地を  
訪れてくれます。その訪れた仲間を精一杯のおもて  
なしで迎えるべく、会議を続けております。

また、近畿ブロック大会の開催される日だけでは  
なく、何度も檀原に足を運んでいただけるように、  
檀原の魅力をしっかりと伝える分科会も準備してお  
ります。

この大会を通して得た経験を、青年部が次のステッ  
プに向かうため、最大限に活かして参りたいと思っ  
ています。

最後になりましたが、本年におきましても青年部  
活動へのご協力とご理解を賜りますようお願い申し  
上げると共に、檀原商工会議所会員の皆様の、ご多  
幸とご健勝を祈念致しまして、新年のご挨拶とさせ  
ていただきます。

檀原  
YEG  
通信

## 青年部会長 新年のご挨拶



# 訃報



榎原商工会議所 3号議員

株式会社古市工務店 代表取締役会長  
古市 潔 様が令和元年12月12日にご逝去されました。(享年 85歳)

同氏は27年余りにわたり、議員として活動され、その間に常議員、建設業部会長を歴任され当所の事業並びに業界の発展に大きく貢献されました。ここに深く感謝申し上げますとともに、心からご冥福をお祈りいたします。

## 榎原商工会議所 貸室のご案内

広さの異なる 4つのタイプの貸室をご用意しております。

会議、展示会、研修会など規模や目的に合わせて、ご自由にお選びください。  
榎原商工会議所会員の皆様には特別価格でご利用いただけます。

<1時間あたり※の貸室使用料(税抜)>

施設区分	会員	一般
会議室A	2,000円~	4,000円~
多目的スペース	3,000円~	6,000円~
特別会議室	5,000円~	10,000円~
和室	1,000円~	2,000円~

※各施設の最低使用料になります。

使用料は使用区分(午前・午後・夜間)によって変わります。

お申込み方法・使用料等については、ホームページ「貸室のご案内」  
(<http://kashihara-cci.or.jp/kashishitu/>) をご覧ください。

お問合せ：榎原商工会議所 総務係 ☎0744-28-4400 メール：info@kashihara-cci.or.jp

## 奈良県の最低賃金

特定最低賃金が  
改定されました

チェックしなくちゃ。  
最低賃金



奈良県最低賃金は、県内で働くすべての労働者に適用されます。  
奈良県最低賃金と特定最低賃金の両方が適用される場合は、  
金額の高いほうの最低賃金が適用されます。

奈良労働局賃金室 ☎0742-32-0206

### 地域別最低賃金

(発効年月日)

奈良県最低賃金

時間額837円(令和元年10月5日発効)

### 特定最低賃金

(発効年月日)

奈良県はん用機械器具、生産用機械器具、業務用機械器具製造業最低賃金

時間額897円(令和元年12月25日発効)

奈良県電子部品・デバイス・電子回路、発電用・送電用・配電用電気機械器具、産業用電気機械器具、民生用電気機械器具製造業最低賃金

時間額882円(令和元年12月25日発効)

奈良県自動車小売業最低賃金

時間額884円(令和元年12月25日発効)

奈良県木材・木製品・家具・装備品製造業最低賃金

日額6,527円(平成元年1月25日発効)  
時間額837円(奈良県最低賃金を適用)

# 応援します。あなたの健康!

1日量 コンドロイチン硫酸エステルナトリウム900mg配合  
フルスルチアミン塩酸塩25mg配合

## ヒトミタンf

眼精疲労や腰痛・  
肩こりなどの筋肉・関節の  
痛みを和らげます

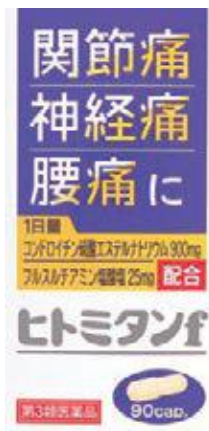

第3類医薬品 ビタミンB1主薬製剤

1錠中にフルスルチアミン100mg配合

## アスピタンV100

眼精疲労・肩こり・  
肉体疲労時のビタミンB1  
神経痛に 補給



第3類医薬品 ビタミンB1主薬製剤

# 佐藤薬品工業株式会社

奈良県福原市観音寺町9番地の2  
TEL 0744-28-0021(代) FAX 0744-28-0030  
☎0120-78-0022 <http://www.sato-yakuin.co.jp/>

# 橿原市からののお知らせコーナー

橿原市から提供いただいた情報を掲載しています。

Event

イベント

## かしはら万葉ホール公演情報 「タニケン&Dr.レオン謎解きミステリーライブ」

チケットは  
令和2年1月19日(日)より  
販売開始

Dr.レオンとタニケンのショーが行われるかしはら万葉ホールで事件が発生!  
歌とマジックふたつのショーに隠されたヒントを手がかりに犯人を探し出そう!  
※本公演はコンサートとマジックショーを合わせた謎解きイベントです。

【出演】 Dr.レオン、谷本賢一郎  
【日時】 令和2年3月20日(金・祝)  
【開場】 13時30分 【開演】 14時00分  
【会場】 かしはら万葉ホール・1階ロマンピアホール

### チケット取扱:

かしはら万葉ホール3階 管理事務室 (販売初日のみ1階ロマンピアホール)  
【窓口販売】 令和2年1月19日(日) 9:00~  
【電話受付】 ☎0744-29-1300 (販売初日は13:00~)  
【プレイガイド】 10時~  
◎ローソンチケット《Lコード:55064》 ☎0570-084-005  
◎e+〈イープラス〉 <http://eplus.jp>



谷本賢一郎

Dr.レオン

(NHK Eテレ「フックブックロー」  
けっさくん役)

※全席指定・税込 ※親子ペアとは一般・中学生以下各1枚ずつのこと ※3歳未満ひざ上無料

【主催】 橿原市 同日は橿原市立子ども科学館「サイエンスフェスティバル」開催!  
かしはら万葉ホール全館を使って様々な科学を体験できるブースをご用意しています!  
1日中遊びつくして科学をまるごと体験しよう! また、当日は子ども科学館が無料で入館できます!  
●日時: 令和2年3月20日 10:00~17:00 (子ども科学館は9:30~開館) ●場所: かしはら万葉ホール全館

Information

ご案内

## 飲食店を経営の皆さんへ

使用後の油がそのまま下水道へ流れてしまうと、下水道管のつまりの原因となったり、下水処理場の機能低下を招き、公共用水域の健全な水質を維持できなくなります。油を廃棄する際は、固めて処分する等の適切な処理をお願いします。

【お問い合わせ】 下水道課

Information

ご案内

## 償却資産申告のお願い

会社や個人で工場、商店、アパート、駐車場などを経営している方が所有している事業用資産(構築物・機械・器具など)には、償却資産として固定資産税が課税されます。所有者は市役所への当該償却資産の申告が義務づけられていますので、税務署への申告とは別に、必ず市役所にも申告してください。申告用紙が必要な方はお問合せください。

●申告書の提出期限 令和2年1月31日(金)

### ●課税対象となる償却資産の例

共通	駐車場設備・受変電設備・舗装路面・外構・ネオンサイン・広告塔・中央監視制御装置・応接セット・キャビネット・パソコン・コピー機・テレビ・レジスターなど
小売店	商品陳列ケース・陳列台・冷蔵庫・冷凍庫など
飲食店	接客用家具・厨房設備・カラオケセット・冷蔵庫・冷凍庫・製氷機など
理・美容院	理美容椅子・洗面設備・タオル蒸し器・サインポール・テレビなど
医院・歯科医院	各種医療機器(ベッド・手術台・X線装置・心電計など)・各種キャビネットなど
駐車場	柵・照明などの電気設備・駐車装置
工場	旋盤・金型・プレス機器・洗浄給水設備・構内舗装・溶接機・貯水設備・福利厚生設備など
建設業	パワーショベル・発電機など
ガソリンスタンド	オイルチェンジャー・洗車機・独立したキャノピー・給油配管設備など
電気事業	太陽光発電設備など

※リース資産については原則、リース会社が申告義務を負うことになります。  
※申告書にマイナンバーを記入し、ご提出の際にはマイナンバー及び身元確認のできる書類の提示が必要です。

【提出先および問合せ先】 税務課固定資産税担当



檀原商工会議所  
5部会

商業・工業・建設業・  
サービス業・観光

合同事業!

檀原商工会議所会員  
事業所46店からの  
クーポンのご案内です!!

# かしはらオトクーポン

KASHIHARA OTOCOUPON

檀原商工会議所では、会員サービス事業の一環として会員相互の利用促進として  
会員事業所のクーポン券をお届けしております。是非ともご利用下さい。(会員事業所(家族・従業員)利用可)

## 1 アバンセ特許事務所 弁理士 松山徳子

特許出願書類  
作成手数料  
**10%OFF**



営業時間	月～金 9:00～17:00
定休日	土・日・祝日
ホームページ	—

奈良市あやめ池北三丁目4-4  
TEL.0742-37-3311

## 2 リラクゼーションルーム Lien

足腰健康コース  
**50分 3,580円(税込)**  
(定価4,300円(税込))



営業時間	10:30～19:30(最終受付19:00)
定休日	不定休
ホームページ	あり

檀原市久米町652-2  
TEL.0744-27-1858

## 3 伝統食カフェ 楽膳

ランチをご注文の方に  
コーヒーもしくは紅茶の  
**ドリンクサービス**



営業時間	8:00～17:00(ランチ/11:30～14:00)
定休日	月曜日、第1・第3日曜日
ホームページ	—

檀原市大久保町105-2  
TEL.0744-22-2233

## 4 あすか菓匠 寿堂 中和幹線 葛本店

商品お買い上げの方に  
**大和国原(三笠焼)**  
**1個プレゼント**



営業時間	9:00～19:00
定休日	火曜日
ホームページ	あり

檀原市葛本町752-22  
TEL.0744-24-9630

## 5 おうちごはん とよのは

とよのはランチを予約  
していただいた方は  
**ドリンク無料**  
**サービス**



営業時間	11:00～17:00(ラストオーダー/16:30)
定休日	日曜日(不定休)
ホームページ	あり

檀原市豊田町299-12  
TEL.0744-22-0081

## 6 株式会社 丸善

当社で税別10万円以上  
購入・契約の方に  
**5,000円**  
**キャッシュバック**



営業時間	9:00～18:00
定休日	日・祝日
ホームページ	あり

檀原市高殿町584-3  
TEL.0744-22-3467

## 7 ぐっすりなかじま ふとんの中島

快眠まくら、快眠敷寝具  
をお求めの方に  
**専用カバー**  
**サービス!**



営業時間	10:00～19:30
定休日	3～8月は水曜定休
ホームページ	あり

檀原市木原町236-1  
TEL.0744-26-2800

## 8 たこ焼き まほろば

たこ焼き、たい焼きの  
販売価格より  
**10%引**



営業時間	11:00～19:00
定休日	毎週 日曜・月曜日
ホームページ	—

檀原市南浦町580  
TEL.0744-22-7419

## 9 ギンナラ

お買い上げ金額より  
**1割引**いたします



営業時間	9:00～19:00
定休日	水曜日
ホームページ	あり

檀原市八木町1-2-8  
TEL.0744-22-2386

## 10 スポーツ館 ハラヤ

定価より **15%OFF**  
※特別会員価格・特価商品・  
一部商品除く



営業時間	9:00～20:00
定休日	毎水曜日
ホームページ	—

檀原市久米町572-2  
TEL.0744-27-9818

## 11 (株)アイプリコム

新規ご注文の方に  
(税別10万円以上の印刷物に限る)  
**初回のみ**  
**8%OFF**



営業時間	8:30～17:15
定休日	土・日・祝日
ホームページ	あり

磯城郡田原本町千代360-1  
TEL.0744-34-3030

## 12 スミレ写真館

全商品  
**5%OFF**



営業時間	10:00～18:00
定休日	水曜日・第3木曜日
ホームページ	あり

檀原市久米町930-1  
TEL.0744-22-2367

榎原商工会議所  
5部会

商業・工業・建設業・  
サービス業・観光

合同事業!

榎原商工会議所会員  
事業所46店からの  
クーポンのご案内です!!

# かしはらオトクーポン

KASHIHARA OTOCOUPON

榎原商工会議所では、会員サービス事業の一環として会員相互の利用促進として  
会員事業所のクーポン券をお届けしております。是非ともご利用下さい。(会員事業所(家族・従業員)利用可)

KASHIHARA OTOCOUPON  
**13** ろばた焼 熊野



ワンダリンク  
サービス

営業時間	17:00~24:00(ラストオーダー/23:30)
定休日	月曜日
ホームページ	あり

榎原市石川町333-3  
TEL.0744-28-0444

KASHIHARA OTOCOUPON  
**14** 総本舗 増田屋



お買い上げ  
いただいた方  
には、総額より  
**5%OFF**

営業時間	10:00~17:00
定休日	月曜日
ホームページ	あり

榎原市久米町577番地  
TEL.0744-35-6759

KASHIHARA OTOCOUPON  
**15** Trust



初回の来店  
**20%OFF**

営業時間	9:00~18:00
定休日	毎週月曜、第2・3月・火曜日(連休)
ホームページ	あり

榎原市東坊城町217  
TEL.0744-27-2722

KASHIHARA OTOCOUPON  
**16** ワンステップスポーツ



2,000円以上  
お買い上げの方  
**5%OFF**

営業時間	10:30~20:00
定休日	月曜日(祝日営業翌日休み)
ホームページ	あり

榎原市内膳町4-4-5  
TEL.0744-47-3395

KASHIHARA OTOCOUPON  
**17** マミフォート



証明・記念  
(宮参り・成人式・卒業等)  
写真  
**5%OFF**  
※出張はのぞく

営業時間	8:00~19:00
定休日	第1・3・5日曜日
ホームページ	あり

榎原市西池尻町358-8  
TEL.0744-27-8935

KASHIHARA OTOCOUPON  
**18** お好み焼 まん房 本店・葛本店 共通



ペアランチ  
780円 ▶ **500円**(税込)

営業時間	10:00~14:00(ラストオーダー/13:45) 17:00~23:00(ラストオーダー/22:00)
定休日	第1木曜日
ホームページ	あり

〈本店〉 榎原市新口町267-1 TEL.0744-25-5650  
〈葛本店〉 榎原市葛本町744-1 TEL.0744-23-5757

KASHIHARA OTOCOUPON  
**19** だんご庄 坊城本店・八木店 共通



10本以上お買い  
上げの方に  
**1本あたり  
5円引**

営業時間	〈坊城本店〉8:30~17:00(売り切れ次第) 〈八木店〉9:00~17:00(売り切れ次第)
定休日	火曜日・第一水曜日
ホームページ	あり

〈坊城本店〉 榎原市東坊城町 近鉄坊城駅前 TEL.0744-27-4340  
〈八木店〉 榎原市内膳町 近鉄八木駅前 TEL.0744-25-2922

KASHIHARA OTOCOUPON  
**20** 植田商店



3,000円以上  
購入で  
**粗品プレゼント**

営業時間	9:00~18:30
定休日	不定休
ホームページ	あり

榎原市出合町68  
TEL.0744-24-5265

KASHIHARA OTOCOUPON  
**21** カフェレスト陽炎



大和三山物語  
〈ワッフル+コーヒー(紅茶)〉  
**800円(100円引)**

営業時間	9:00~19:00
定休日	木曜日
ホームページ	—

榎原市古川町316  
TEL.0744-27-2585

KASHIHARA OTOCOUPON  
**22** ひとし カイロプラクティック院



痛み等の出ない  
バランスの良い  
身体を作る施術  
**1,000円引き**

営業時間	10:00~18:00
定休日	なし
ホームページ	—

榎原市八木町3-1-18  
TEL.080-1438-6559

KASHIHARA OTOCOUPON  
**23** メナードフェイシャルサロン 美沙珠



初回限定  
通常 6,000円(税抜)  
のコースが  
**2,000円**(税抜)

営業時間	9:00~18:00
定休日	不定休
ホームページ	あり

榎原市小綱町369-8  
TEL. 0744-22-0218

KASHIHARA OTOCOUPON  
**24** 日和



ソフトドリンク  
**1杯サービス**

営業時間	18:00~23:00
定休日	毎週 日・月・火
ホームページ	—

榎原市御坊町33-4  
TEL.0744-24-8694



檀原商工会議所  
5部会

商業・工業・建設業・  
サービス業・観光

合同事業!

檀原商工会議所会員  
事業所46店からの  
クーポンのご案内です!!

# かしはらオトクーポン

KASHIHARA OTOCOUPON

檀原商工会議所では、会員サービス事業の一環として会員相互の利用促進として  
会員事業所のクーポン券をお届けしております。是非ともご利用下さい。(会員事業所(家族・従業員)利用可)

## 25 御菓子司 湖月堂

1,000円以上で  
**10%OFF**



営業時間	9:00~19:00
定休日	木曜日
ホームページ	—

檀原市出合町105-4  
TEL.0744-22-3915

## 26 かにの家

飲食代金の  
**5%OFF**  
※但しランチタイムは除く



営業時間	11:00~22:00(ラストオーダー/21:30)
定休日	なし
ホームページ	あり

檀原市葛本町189-2  
TEL.0744-25-8808

## 27 檀原観光ホテル

レストランにて  
お一人様2,000円  
以上のご利用で  
**10%OFF**



営業時間	9:00~18:30
定休日	なし
ホームページ	あり

檀原市久米町862  
TEL.0744-22-3235

## 28 総本家 さなぶりや

**5%割引**



営業時間	9:00~17:00
定休日	火曜日
ホームページ	あり

檀原市縄手町243  
TEL.0744-22-2243

## 29 クロカワ工芸 株式会社

5,000円以上の方  
**5%割引**



営業時間	8:30~18:00
定休日	土・日・祝日
ホームページ	あり

檀原市常盤町23-1  
TEL.0744-22-0373

## 30 COSY CAFE

モーニングセット  
**100円引**



営業時間	9:00~15:00
定休日	木・日・祝日
ホームページ	—

檀原市縄手町387-4  
TEL.0744-25-6651

## 31 パン・ドレーヌ

パン・ケーキ  
1,000円以上  
お買い上げの方  
**5%OFF**



営業時間	6:30~18:00(売り切れた場合完売閉店)
定休日	月曜日・木曜日
ホームページ	—

檀原市白檀町6-1-12  
TEL.0744-28-1682

## 32 ミツワ化粧品店

小間物・袋物  
**10%OFF**



営業時間	9:00~20:00
定休日	水曜日
ホームページ	—

檀原市内膳町1-5-10  
TEL.0744-22-3092

## 33 スズ屋

1,000円以上  
お買い上げで  
**オリジナル  
クッキーサービス**



営業時間	8:30~19:00
定休日	日曜日
ホームページ	あり

檀原市見瀬町2006  
TEL.0744-27-2246

## 34 和菓子司・鈴音堂

本店・小網店 共通

1,080円以上  
お買い上げの方に  
**酒まんじゅう  
1個進呈**



営業時間	(本店)9:00~18:00 (小網店)9:00~19:00
定休日	木曜日
ホームページ	あり

〈本店〉 檀原市兵部町1-5  
TEL.0744-22-0429  
〈小網店〉 檀原市小網町17-35  
TEL.0744-22-3256

## 35 もりかわ社労士事務所

就業規則  
**無料診断**



営業時間	9:00~17:00
定休日	土・日・祝日
ホームページ	あり

檀原市新賀町526-1001  
TEL.0744-29-0999

## 36 ふくもと畳店

畳の診断無料  
畳1枚につき  
**500円引**



営業時間	8:30~19:30
定休日	日曜日・祝日
ホームページ	あり

檀原市山之坊町321  
TEL.0744-22-4937

檀原商工会議所  
5部会

商業・工業・建設業・  
サービス業・観光

合同事業!

檀原商工会議所会員  
事業所46店からの  
クーポンのご案内です!!

# かしはらオトクーポン

KASHIHARA OTOCOUPON

檀原商工会議所では、会員サービス事業の一環として会員相互の利用促進として  
会員事業所のクーポン券をお届けしております。是非ともご利用下さい。(会員事業所(家族・従業員)利用可)

KASHIHARA OTOCOUPON  
**37 auショップ 檀原**

クーポンに限り  
**2,000円引**  
機種変更は更に  
**記念品あり**  
※適応条件あり



営業時間	10:00~19:00
定休日	第2火曜日
ホームページ	あり

檀原市常盤町534-6  
**TEL.0744-29-7878**

KASHIHARA OTOCOUPON  
**38 有限会社 アットホーム**

対象ユニットバス  
**30~50%OFF**  
リフォーム補助金事業取扱



営業時間	9:00~18:30
定休日	土・日・祝日
ホームページ	あり

檀原市大久保町435-5  
**TEL.0744-21-2294**

KASHIHARA OTOCOUPON  
**39 Lafu1**

技術料金  
**10%OFF**  
※アップ・着付は対象外



営業時間	月~土 / 9:00~17:00 (カット16:00まで)(カラー、パーマ15:00まで)
定休日	毎週 日曜日、第3日・月曜日連休
ホームページ	あり

檀原市葛本町809-5  
**TEL.0744-25-7987**

KASHIHARA OTOCOUPON  
**40 プラスディー +D (旧サムソン&デリラ 香久山店)**

〈ご新規様のみ〉  
技術料金  
**10%OFF**  
※アップ・着付は対象外



営業時間	平日 / 9:30~18:30 土日祝 / 9:00~18:00
定休日	毎週 月曜日
ホームページ	あり

檀原市膳夫町535-3  
**0120-067-116**

KASHIHARA OTOCOUPON  
**41 リアルスタイル フィットネスクラブ**

知識・経験豊富なジム  
入会金+  
パーソナルトレーニング  
**1回 無料**



営業時間	月~土 / 10:00~23:00 日祝 / 10:00~18:00
定休日	木曜日はお問い合わせ対応を行っておりません
ホームページ	あり

大和高田市神楽3丁目9-16  
**TEL.0745-43-9844**

KASHIHARA OTOCOUPON  
**42 リアルスタイルフィットネスクラブ VIPパーソナルトレーニング**

目標達成!  
成功者続出!  
理想のボディメイク  
入会金**1万円引き**



営業時間	月~土 / 10:00~23:00 日祝 / 10:00~18:00
定休日	木曜日はお問い合わせ対応を行っておりません
ホームページ	あり

大和高田市神楽3丁目9-16  
**TEL.0745-43-9844**

KASHIHARA OTOCOUPON  
**43 奈良県下8校を展開する子供専門テニススクール ユニークスタイルテニスアカデミー**

体験レッスン・入会金  
**無料**



営業時間	10:00~17:00
定休日	土・日・祝日
ホームページ	あり

大和高田市南本町11-11 大和高田シティプラザ4階  
**TEL.0745-52-2544**

KASHIHARA OTOCOUPON  
**44 鶏唐なごみ**

商品お買い上げの方に、  
**コロッケ1個 プレゼント**  
※ご注文時にご提示ください



営業時間	10:30~20:00
定休日	日・祝日
ホームページ	あり

檀原市雲梯町273-5  
**TEL.0744-37-0997**

KASHIHARA OTOCOUPON  
**45 松岡ひとみ バレエスクール**

バレエ式  
ストレッチクラス  
**1回無料**  
楽しく健康に美しくなる。



営業時間	10:00~21:00
定休日	木曜日
ホームページ	あり

檀原市菖蒲町1丁目21-7  
**TEL.0744-28-2009**

KASHIHARA OTOCOUPON  
**46 社労士・診断士事務所 Bizサポートコンサルティング**

企業向け  
福利厚生サービス  
**入会金5%OFF**



営業時間	9:00~17:00
定休日	土・日・祝日
ホームページ	あり

檀原市北八木町1-6-12-404  
**TEL.050-3577-6600**

**ご利用方法**

クーポン券を切り取り、直接利用される事業所にご持参ください。  
檀原商工会議所のホームページよりダウンロードするかコピーして、  
期間中何度でもご利用いただけます。

**ご利用上の注意**

- 各クーポン券の内容が異なりますので、記載内容をよくご覧になり、ご利用ください。
- 本券は、2019年4月1日~2020年3月31日の期間有効です。
- 原則として、他のサービス券との併用はできません。
- サービス内容の詳細に関しましては、直接利用される事業所にお問い合わせください。





年に一度の機会にぜひご活用ください!!

# 優良従業員表彰

優良従業員表彰は、永年勤続している優秀な従業員の方々に對してその勞に報い、これを激励すると共に勤勞意欲の高揚を図り、企業の發展と地方産業の振興に寄与することを目的に実施しております。事業主の皆様は、是非、貴企業従業員の方をご推薦下さいませようご案内申し上げます。

## 表彰区分

- ◎特別永年勤続表彰……勤続30年以上の者  
(日本商工会議所 会頭・(公社) 檀原商工会議所 会頭との 連名表彰)  
※檀原商工会議所 会員対象
- ◎永年勤続表彰……勤続20年以上30年未満の者  
(檀原商工会議所 会頭・(公社) 檀原經濟俱樂部 会長との 連名表彰)  
※檀原商工会議所 又は、(公社) 檀原經濟俱樂部 会員対象
- ◎奨励勤続表彰……勤続10年以上20年未満の者  
(檀原商工会議所 会頭・(公社) 檀原經濟俱樂部 会長との 連名表彰)  
※檀原商工会議所 又は、(公社) 檀原經濟俱樂部 会員対象



## 推薦方法

- 1) 規定の推薦書をご使用の上、お申込みください。  
※代表者の推薦とします。
- 2) 推薦締切日 令和2年2月3日(月)  
締切日までに、下記宛に推薦書(原本)を郵便等によりお送りください。  
送付先 〒634-0063 檀原市久米町 652-2 檀原商工会議所

## 負担金について

- 被表彰該当者1名につき、以下のご負担をお願い申し上げます。
- 特別永年勤続表彰 : 10,000円
  - 永年勤続表彰 : 7,000円
  - 奨励勤続表彰 : 5,000円
- ※表彰対象、推薦書等その他については、同封のチラシ又はホームページをご覧ください。

## 表彰基準

- 会員事業所に勤務し、次の条件に合致している者で、事業主が推薦する者。
- 1) 責任觀念が強く、黙々として職場に精勵、企業に貢献し、他の従業員の範となる者。
  - 2) 企業の隆盛、振興に貢献するところ多大にして、後進の指導も良く、他の従業員の範となる者。
  - 3) 職務精勵にて、發明、考案、改善、及び生産性の向上、経営の合理化など企業の發展に寄与した者。

お問合せ 檀原商工会議所 総務係 TEL: 0744-28-4400 ホームページ: <http://kashihara-cci.or.jp/>

## ハローワーク求職者情報 1月号

■お問合せは、ハローワーク大和高田へ

TEL.0745-52-5801 担当/職業紹介部門 平田

※令和元年12月10日現在  
ハローワークに登録  
されている人の一例です

No	希望職種	希望収入	希望勤務時間	学歴	住所	職歴(最新▶旧)・免許・資格
1	営業	25万円	不問	大卒	檀原市	営業:約6年、サービスエンジニア:約10年 資格:日商簿記3級
2	受付事務	20万円	9:00~19:00	専門卒	大和高田市	接客販売:約12年、美容師:約4年 資格:全商簿記3級、美容師
3	一般事務	20万円	9:00~18:00	大卒	檀原市	営業:約3年 資格:FP2級
4	一般事務	時給850円	9:00~17:00 1日6時間・週5日	大卒	檀原市	営業事務:約16年、一般事務:約4年
5	溶接(アルゴン・半自動)	30万円	不問	中卒	檀原市	溶接:約7年
6	フォークリフト作業	25万円	8:00~17:00	高卒	檀原市	製造:約2年 資格:フォークリフト
7	軽作業	時給850円	9:00~17:00 1日5時間・週4日	高卒	檀原市	洗い場:約1年、品出し・発注:約17年、製造:約2年
8	調理師	20万円	8:30~17:00	高専卒	大和高田市	配送:約半年、調理師:約20年 資格:調理師、ふく調理師
9	調理補助	時給850円	9:00~15:00 1日4時間・週5日程度	高卒	檀原市	調理補助:約3年、施設介護:約1年 資格:ヘルパー2級
10	福祉相談員	20万円	不問	高卒	北葛城郡広陵町	福祉相談員:約8年、トレーナー:約10年 資格:介護福祉士、福祉用具専門相談員

すべては、ニッポンの農業のために、  
すべては、ニッポンの食卓のために。



All for Japanese Agriculture,  
All for Japanese Table

 **ナント種苗株式会社**

 **家庭de菜園**  
うえぶたねやさん

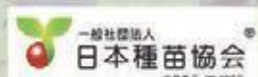
 **一般社団法人 日本種苗協会**  
登録番号 29-027号

〒634-0077 奈良県檀原市南八木町2丁目6-4  
TEL 0744-22-3351 FAX 0744-22-2583  
HP <http://www.nanto-seed.com> E-mail [goodseed@nanto-seed.com](mailto:goodseed@nanto-seed.com)

## かしはら創業塾

10/24 Thu 10/29 Tue 11/5 Tue 11/12 Tue 11/19 Tue

### 基礎から学ぶ創業講座

- 時間/13:00~
- 講師/石井律子氏(中小企業診断士)  
長友久和氏(特定社会保険労務士)
- 主催/榎原商工会議所
- 共催/公益財団法人葛城納税協会
- 協力/榎原市・榎原商工会議所連携支援金融機関((株)京都銀行・奈良中央信用金庫・(株)南都銀行・(株)日本政策金融公庫・大和信用金庫・(株)りそな銀行)
- 会場/榎原商工会議所 会議室A
- 参加者数/10名

創業するための基礎知識やアイデアのまとめ方、昨今の創業環境や経営課題などを学ぶ「かしはら創業塾 基礎から学ぶ創業講座」を開催しました。

<カリキュラム>

- 【経営】創業すること
- 【販路開拓】売れる仕組みづくり
- 【財務】継続する事業にしよう
- 【人材育成】創業時に知っておくべき労務管理の基礎知識
- 【ビジネスプラン発表】他



▲石井律子氏(中小企業診断士) ▲長友久和氏(特定社会保険労務士)

## 消費税軽減税率対策窓口相談等事業

11/26 Tue 11/29 Fri 12/3 Tue

~消費税の軽減税率導入・税率引き上げに伴った経営力を強化するために~

### お客様(観光客)の「うれしい!!」をつかみ、インパクトを与える!! 3日間でできる!! お店の魅力UP術セミナー

- 時間/14:00~16:00
- 講師/1日目 11/26(木) 松下英人氏(MSIN株式会社)  
2日目 11/29(日) 森村文則氏(株式会社奈良経営研究所 代表取締役/中小企業診断士)  
3日目 12/3(日) 豊岡史朗氏(スーパー英語塾 I will 代表)
- 会場/榎原商工会議所 多目的スペース ●参加者数/11名

お店の魅力をアップするために、効果的な手法や、創造的なおもてなし、外国の方を迎える対応法などを学ぶためのセミナーを行いました。

<内容>

- 1日目(11/26)「お客様(観光客)の心に響く、効果的な情報発信・収集を学ぶ」
- 2日目(11/29)「こうすればお店の魅力がアップする!!」
- 3日目(12/3)「外国人が来て安心! 個店の対応法」



▲松下英人氏(MSIN(株)) ▲森村文則氏((株)奈良経営研究所)  
▲豊岡史朗氏(スーパー英語塾 I will) ▲セミナーの様子

## ビジネスマッチなら 榎原ビジネス商談会

### 11/22 (株)エムエコーポレーションとの個別商談会

- 時間/10:00~
- バイヤー/(株)エムエコーポレーション
- 会場/榎原商工会議所 会議室A
- 参加事業所数/6社

(株)エムエコーポレーションのバイヤーを招聘し、販路拡大を目指した個別商談会を開催しました。商談会には6事業所が参加し、会社説明や商品について熱心に説明し、売り込みを行いました。



▲商談会の様子① ▲商談会の様子②

### 11/25 商談後における取引の留意点について ~適正な事後フォローで継続商談を!~



- 講師/深谷拓司氏  
(株式会社ブラックアップ代表取締役 販路開拓コーディネーター)
- 会場/桜井市商工会館
- 参加者数/25名

商談が終わった後のフォローの重要性と、フォローの仕方についてのセミナーを行いました! <内容>『商談後改めて見つめなおしたい項目』1. 提案商品に対するバイヤー企業の視点について。2. 企業価値と商品価値の明確化について(自己分析)。3. バイヤー企業との商談後に係わるポイントについて。

### 11/28 モニタリングフォローアップ個別相談会実施!

- 講師/(株)47CLUB 大島仁美氏
- 会場/榎原商工会議所 会議室A
- 参加者数/12社

現役バイヤーである(株)47CLUB 大島仁美氏よりモニタリング参加事業所12社に、モニター結果よりバイヤー目線での商品アドバイス・販路アドバイス等を個別にて実施しました。



▲アドバイスする(株)47CLUB バイヤー 大島仁美氏



## KASHIHARA街ゼミ事業

### 12/10 かしはらふれあいゼミナール勉強会

Tue

- 時間/19:00~21:00
- 講師/志賀 公治 氏(中小企業診断士・商業施設士・コンサルティング・パートナー“AUBE”)
- 会場/榎原商工会議所 会議室A
- 参加者数/17事業所(18人)

各店主が講師となり、プロならではの技術や情報、コツを伝授する「かしはらふれあいゼミナール」の勉強会を開催しました。基本ルールの確認、予約の電話対応、再来店の取り組みなど、お客様に満足していただけるようなふれあいゼミナールを実施するための勉強会となりました。



▲志賀公治氏(中小企業診断士)

## 外国人技能実習生受入事業

### 12/16 運営委員会・受入管理勉強会

Mon

- 時間/16:00~17:00
- 会場/榎原商工会議所 会議室A

運営委員会(委員長:植田浩和氏(常議員/2号議員))では、任期満了に伴う委員長・副委員長の改選、現状報告、次年度の受入について協議され、令和2年度 運営委員長が、株式会社新生 代表取締役 谷口晴紀氏(常議員/2号議員)となりました。委員会終了後、行政書士 林栄二氏(元入国管理局OB)を招き、健全な受入管理の勉強会を実施しました。



▲会議の様子



▲林栄二氏(元入国管理局OB/行政書士)

# 奈良の24時間は警備のプロにお任せください

# SECURITY ask

# 24

施設警備・機械警備・交通警備・イベント警備ほか  
多数なケースに対応できます

Building Management by

支店:大阪・東京・奈良 営業所:名古屋



# アスカ美装株式会社

本社 榎原市醍醐町296-1 TEL.0744-24-1757 <http://www.asukabiso.co.jp/>

# 業況DIは、消費低迷から悪化。 先行きは、期待感見られるも、 慎重な見方続く

POINT

- 全産業合計の業況DIは、▲26.8(前月比▲2.7ポイント)
- 省力化投資を中心とする設備投資や都市部の民間工事などの建設業は堅調に推移したものの、消費税率引上げに伴う消費者の節約志向の強まりや、高額品を中心とする駆け込み需要の反動減の影響が残り、小売業やサービス業、卸売業など幅広い業種の売上が落ち込んだ。また、米中貿易摩擦や世界経済の先行き不透明感、深刻な人手不足や人件費の上昇、仕入コストや光熱費の増加が業種を問わず、広く業況の押し下げ要因となっており、中小企業の景況感には鈍さが見られる。
- 先行き見通しDIは、▲23.5(今月比+3.3ポイント)
- クリスマスや年末年始の個人消費拡大やインバウンドを含めた観光需要拡大への期待感がうかがえる。一方、消費税率引上げの影響や、人件費の上昇や受注機会の損失など人手不足の深刻化の影響、原材料費の上昇、コスト増加分の価格転嫁の遅れ、貿易摩擦や世界経済の動向、日韓情勢の行方など不透明感が増す中、中小企業の業況感には慎重な姿勢が続く。

そのほか、詳しい情報については

<https://cci-lobo.jcci.or.jp> からご覧ください。

LOBO全産業合計の各DIの推移 (2017年11月以降)

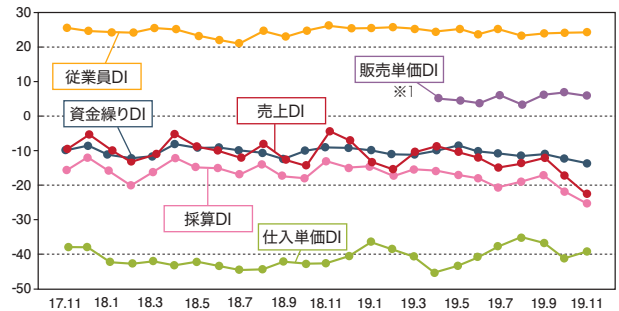

※DI値(景況判断指数)について/DI値は、業況・売上・採算などの各項目についての、判断の状況を表す。ゼロを基準として、プラスの値で景気の上向き傾向を表す回答の割合が多いことを示し、マイナスの値で景気の下向き傾向を表す回答の割合が多いことを示す。したがって、売上高などの実数値の上昇率を示すものではなく、強気・弱気などの景況感の相対的な広がり意味着。DI=(増加・好転などの回答割合)-(減少・悪化などの回答割合)

※1 2019年4月より新たに調査を開始したため、2019年4月以前の数値は存在しない。

## LOBO調査要領

▶ 調査期間 / 2019年11月14日～20日

▶ 調査対象 / 全国の338商工会議所が2,622企業にヒアリング

内訳 | 建設業 426 製造業 638 卸売業 314  
小売業 552 サービス業 692

▶ 調査項目 / 業況・売上・採算・資金繰り・仕入単価・販売単価・従業員の前年同月比(前年同月と比較した今月の水準)と向こう3か月の先行き見通し(今月水準と比較した向こう3か月(当月を除く)の先行き見通し)、自社が直面している経営上の問題など

## 新入会員のご紹介

ご入会いただき  
ありがとうございます!

令和元年10月～11月  
(順不同・敬称略)

	代表者名(事業所名)	所在地	業種
個人	小林正雄(L.c.エンタープライズ)	榎原市内膳町1-5-6	アメリカン雑貨輸入、販売
	橋本嵩史(橋本経営事務所)	榎原市上品寺町43-4	マーケティング戦略コンサルティング、各種経営サポート
	片岡令(未来経営さとし事務所)	宇陀市榛原榛見が丘1-15-11	保険代理店
	帰山かおる(音巡座)	榎原市新口町73-42	三味線出張演奏、三味線体験講座・ワークショップ、三味線教室での演奏指導
	事業所名	所在地	業種
法人	株式会社AYUMO	榎原市内膳町2丁目8-36	児童福祉、放課後等デイサービス、児童発達支援、保育所等訪問支援
	三和エステート株式会社	榎原市曲川町6-2-1	不動産業
	株式会社 M CUBIC 関西支店	榎原市木原町224-1	空調機器工事業

## お申込はお済みですか? (容器包装のリサイクル)

～令和2年度の再商品化委託申込受付中～

申込期限：令和2年2月26日(水)

● 法律の概要、特定事業者の判断、遡及申込等に関する相談は、  
公益財団法人日本容器包装リサイクル協会コールセンター  
TEL.03-5251-4870

● 委託申込関係書類の請求は、  
公益財団法人日本容器包装リサイクル協会  
オペレーションセンター TEL.03-5610-6261  
FAX.03-5610-6245

● 協会ホームページ URL : <https://www.jcpra.or.jp>

容器包装リサイクル法(以下「法」という。主務省庁：環境省・経済産業省・財務省(国税庁)・厚生労働省・農林水産省)により、

- 食品、清涼飲料、酒類、石けん、塗料、医薬品、化粧品等の製造事業者
- 小売・卸売業者
- びん、PETボトル、紙箱、袋などの製造事業者
- 輸入事業者(容器や包装が付いた商品の輸入等)
- テイクアウトができる飲食店・通販業者など



上記、「容器」「包装」を使って商品を売ったり、「容器」をつくっている事業者は、再商品化(リサイクル)の義務を負う可能性があります(但し、小規模事業者は除きます)。※【再商品化(リサイクル)の義務】を負う特定事業者に該当するかどうかは、公益財団法人日本容器包装リサイクル協会コールセンターにご相談ください。

なお、「特定事業者」でありながら、再商品化義務を履行していない場合は、平成12年4月の「法」の完全施行時まで遡及して義務を履行していただく(再商品化委託申込を行っていただく)必要がありますのでご注意ください。

榎原商工会議所 〒634-0063 榎原市久米町652-2 ☎0744-28-4400

● 協会ホームページ URL : <https://www.jcpra.or.jp> ◀◀◀ (リサイクル協会) で検索いただくと、再商品化委託申込に関する情報を掲載しています。



# 1 月 会議所行事予定

Monthly schedule

■: 伴走型小規模事業者支援推進事業

■: 消費税軽減税率対策窓口相談等事業

日(Sun)	月(Mon)	火(Tue)	水(Wed)	木(Thu)	金(Fri)	土(Sat)
29	30	31	1	2	3	4
5	6 仕事始め ●第218回珠算検定試験申込(～10日) ●年末調整個別相談会(～20日)	7	8 ●新年賀詞交歓会(榎原神宮養正殿)	9 ●第26回 姉妹都市榎原と宮崎の物産と観光展交流会 ●青年部役員会	10 ●第26回 姉妹都市榎原と宮崎の物産と観光展(～16日) ●商業部会「新春伏見稲荷大社参詣会」	11
12	13 成人の日 ●第154回簿記検定試験ネット申込(～22日)	14 ●青年部臨時総会・新年懇親会	15 ●異業種交流事業委員会	16 ●働きたくなる企業!になる3DAYSセミナー(1日目/全3日) ●第10回空き店舗対策事業委員会	17 ■経営力向上計画策定セミナー(1日目/全4日)	18
19 ●青年部近畿の絆大交流会	20 ●第154回簿記検定試験窓口申込(～24日)	21 ■取材を呼び込む広報の基本講座	22 ●経営お悩み相談会 ●「オージェスポーツ」との個別商談会 ■スマホで簡単!プロ仕上がりになる写真講座	23 ■Googleマイビジネス活用セミナー	24 ■経営力向上計画策定セミナー(2日目/全4日) ●女性会新年懇親会	25
26 ●KASHIHARA街ゼミ事業 かしはらふれあいゼミナール第1弾(～2月15日)	27	28 ■消費税の軽減税率制度に対応した経理、申告のポイントセミナー	29 ●かしはら創業塾「目指せ創業!成功に導く創業講座」(1日目/全6日)	30 ●働き方改革セミナー	31 ■経営力向上計画策定セミナー(3日目/全4日)	1

わたしたちは、  
新たに導入した最新鋭の印刷機で  
お客さまの「作りたいもの」を  
実現いたします。



株式会社 **アイプリコム**

パンフレット・チラシ・ホームページ・デジタル加工の企画から製作

本 社 / 〒634-0812 奈良県橿原市今井町3-2-5 TEL.0744-22-6155  
事業所 / 〒636-0246 奈良県磯城郡田原本町千代360-1 TEL.0744-34-3030  
URL: <http://www.aipricom.co.jp> E-mail: [info@aipricom.co.jp](mailto:info@aipricom.co.jp)

ISO 14001 2400028 P-00049

50年後もありがとうと言われるマイホームを。

798万円からの注文住宅、狭小地の土地活用は



# バンビホーム

■本 社 奈良県橿原市南八木町2丁目3-35 TEL 0744-22-2353  
■モデルハウス 奈良県橿原市南八木町2丁目1-10 TEL 0744-25-4566

おかげさまで100周年 株式会社 崎山組

お問合せ/お申込は

フリーダイヤル **0120-35-4566**

<http://www.sakiyamagumi.com>

## オフィスビル 入居者募集中

大和八木駅より  
徒歩3分  
2F...10.9坪  
5F...9.09坪



### 榎原中央ビル株式会社

榎原市北八木町1丁目1-8  
TEL.0744-23-1800 FAX.0744-21-8008

わたしたちは予防医学を行い急性期医療から回復期リハビリテーション  
在宅医療と介護福祉においてトータルなケアを行っています。



## 社会医療法人 平成記念会



平成記念病院

三和澱粉工業株式会社は  
素材の提供を通じて  
お客様の抱える課題解決に  
貢献します。

私たちは自然の恵み、トウモロコシを原料に  
「環境調和企業」を目指します。



## 三和澱粉工業株式会社

本社・工場 〒634-8585 奈良県榎原市雲梯町594番地  
TEL(0744)22-5531 FAX(0744)22-4177

東京オフィス 〒101-0041 東京都千代田区神田須田町1丁目21番5号 C-5ビル7階  
TEL(03)5294-3838 FAX(03)5209-3800

<http://www.sanwa-starch.co.jp/>