

KASHIHARA

Business Press

July 2019 **7**



お好み焼 まん房 代表 吉村建治氏(写真左から3人目)



竹林税理士事務所 代表 竹林亮氏

今月の同封案内

This Month's Enclosed Guide

- 1 キャッシュレス決済導入フェア(大相談会)
- 2 今すぐ始める軽減税率対策(小売/卸売向け)
- 3 今すぐ始める軽減税率対策(飲食店向け)
- 4 ビジネスマッチなら橿原ビジネス商談会
モニタリング事業所募集
- 5 ビジネスマッチなら橿原ビジネス商談会
プレス発表会事業所募集
- 6 “橿原ブランド認定”「ブランド名称」「ロゴマーク」大募集
- 7 商品開発セミナー
- 8 コンセプトショップ
「大和路ショップ」との個別商談会
- 9 展示会等出展支援助成金
- 10 ~軽減税率制度導入直前対策~
今からでも間に合う最低限
おさえるべきポイントセミナー

同封
サービスの
チラシも
ございます

第4回
会頭杯親睦ゴルフコンペ
盛大に開催!!
詳細はP2をご覧ください

檀原商工会議所 第4回 会頭杯 親睦ゴルフコンペ

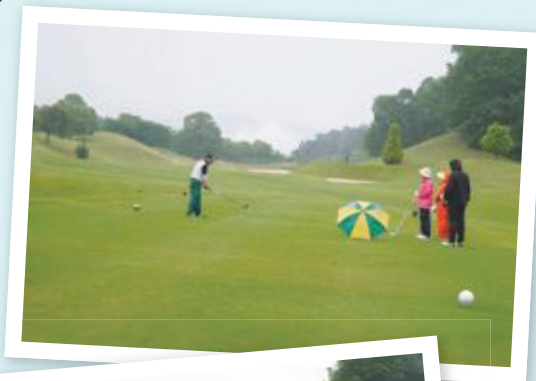
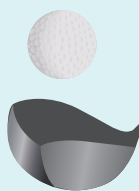

プレーの様子

第4回会頭杯親睦ゴルフコンペを令和元年5月28日(火)に、秋津原ゴルフクラブにて開催しました。

本コンペは、普段接する機会のない会員同士の交流を図る機会として商業部会(部会長:木原智司)、工業部会(部会長:中西 知)、建設業部会(部会長:寄山雅由)、サービス業部会(部会長:下田吉美)、観光部会(部会長:岸田守弘)の5部会並びに青年部(会長:山内 尚)、女性会(会長:植田マス子)の合同事業で、本年は建設業部会が主管となり、事業運営を執り行いました。

当日は、あいにくの雨模様となりましたが28組総勢100名の方にご参加いただき、楽しく交流を深めながらプレーしていただきました。

プレー終了後は、檀原神宮養正殿に会場を移し、森本会頭・御来賓の森下豊檀原市長より挨拶を頂戴し、寄山建設業部会長の乾杯の発声にて表彰式並びに懇親会を開会し、優勝者からブービー賞まで、各入賞者には、豪華賞品が手渡されました。抽選会では、会員事業所より提供していただいた協賛商品を入賞されなかった方々にも手渡され、参加された全員に喜ばれました。



▲森本会頭挨拶の様子



▲寄山建設業部会長乾杯挨拶の様子



▲懇親会の風景



▲左から竹上氏、山地氏、森本会頭、前田氏



▲左から藤井氏、森本氏、森本会頭、米林氏

ゴルフコンペ 上位表彰者

総 合

優 勝	山地 智道	(株)山地組
準優勝	竹上 浩明	(有)竹上工務店
3 位	前田 衛作	(有)サウンドプロデュース

レディース部門

優 勝	森本 貴美子	三和澱粉工業(株)
準優勝	藤井 和代	(株)ネオクラフト
3 位	米林 紀子	酒肆いしばし

協賛・商品提供事業者(順不同)

三和澱粉工業(株)、佐藤薬品工業(株)、ナント種苗(株)、アスカ美装(株)、(株)香久山美人、(株)アイブリコム、(株)崎山組、檀原中央ビル(株)、(株)だんご庄、土井石油(株)、フルーツ&リカーショップ イマナカ、かへの家、(株)近鉄旅館システムズ 檀原観光ホテル、アクサ生命保険(株)、(株)アスカグリーンファーム、officeカノン、秋津原ゴルフクラブ

第55回通常議員総会 開催

檀原商工会議所(会頭 森本俊一)の第55回通常議員総会が6月11日(火)午前11時より檀原市商工経済会館7階大ホールにて開催され、74名(本人出席30名及び委任状出席44名)の議員の皆様にご出席いただきました。

挨拶に立った森本会頭は「東京一極集中が加速するなか地方の人口が減り労働力にも問題が生じている。このような中、各地の地方創生の取り組みを進めるのは簡単ではない状況だが、檀原市をはじめ行政と一体となって地元の活性化に取り組んでいきたい。4月から働き方改革に伴う制度や10月は消費税軽減税率などが実施されるが、商工会議所に入っていて良かったと思っていただけるような事業提案や様々なご相談にも応えられるように努めていきたい」と述べました。

続いて、上程された第1号議案：平成30年度事業報告承認について、第2号議案：平成30年度収支決算承認等について、第3号議案：その他について、原案通り満場一致にて可決承認されました。

最後に、御来賓の岡崎副市長と榎尾市議会議長よりご祝辞をいただき、通常議員総会が終了しました。



▲総会の様子



▲挨拶をする森本会頭



▲ご祝辞をいただいた
檀原市副市長 岡崎益光様



▲ご祝辞をいただいた
檀原市議会議長 榎尾幸雄様



▲監査報告をする
監事の宮崎淳氏

Sectional meeting officers' meeting

商業・工業・建設業・サービス業・観光部会の部会役員会(総会)を開催!

各部会役員会(総会)は、次の日程にて開催されました。

商業部会	〈部会長/木原 智司〉 令和元年5月10日(金)
工業部会	〈部会長/中西 知〉 令和元年6月12日(水)
建設業部会	〈部会長/寄山 雅由〉 令和元年6月 3日(月)
サービス業部会	〈部会長/下田 吉美〉 令和元年5月21日(火)
観光部会	〈部会長/岸田 守弘〉 令和元年5月24日(金)

議案は以下の通り、すべて承認されました。

- ① 平成30年度 部会事業報告について
- ② 平成30年度 部会会計報告について
- ③ 令和元年度 部会事業計画(案)について
- ④ 令和元年度 部会事業予算書(案)について
- ⑤ 第11期議員及び部会役員の改選について
- ⑥ その他について

檀原市からのお知らせコーナー

檀原市から提供いただいた情報を掲載しています。

Support

支援



キャッシュレス・消費者還元事業

中小・小規模事業者の皆様のキャッシュレス導入を支援します！

- 制度の概要 / 対象店舗への、キャッシュレス決済の導入を支援し、10月1日以降、対象の店舗でキャッシュレス支払いをした方にはポイント還元等を実施。
- 実施期間 / 2019年10月1日～2020年6月30日
- 対象となる中小・小規模事業者 / 原則、業種ごとに定められた資本金の額や従業員数の要件に該当する事業者が対象となります。(例：小売業の場合…資本金の額又は出資の総額が5千万円以下の会社又は常時使用する従業員の数が50人以下の会社及び個人事業主) また、その他、会社形態以外の組織に関する要件や親会社との資本関係等の要件がありますので詳細は右記をご参照ください。

● 本年度のメリット

- メリット 1** 今なら端末導入のご負担なし！
端末本体と設置費用などが無料。
- メリット 2** 期間中の決済手数料は実質2.17%以下！
期間後の手数料の扱いは事前に開示。
- メリット 3** 消費者還元で集客力UP！
5%又は2%還元。



軽減税率対策補助金
対象の端末支援について
も比較・検討ください！



キャッシュレスのメリットをもっと知りたい方はこちらをチェック！
<https://youtu.be/liqijJ7zfQO>

事業者目線で
メリットを紹介！



補助の対象となる事業者・取引

- 補助対象となる中小・小規模事業者の概要

https://cashless.go.jp/assets/doc/chusyo_teigi.pdf

- 加盟店登録要領4.1 (P5～P6)

https://cashless.go.jp/assets/doc/kameiten_touroukyouryou.pdf



【お問合せ先】ポイント還元問合せ窓口(中小・小規模事業者向け) TEL.0570-000655 | 本制度の詳細は、ホームページをご確認ください。
受付時間：平日10:00～18:00(土・日・祝日を除く) | <https://cashless.go.jp>

※一般電話からは市内通話料金でご利用いただけます。※本制度名称を騙り、個人情報を聞き出そうとする電話等にご注意ください。

Information

ご案内

檀原市総合プールオープン

プール入場券販売

● 7月1日(月)～7月12日(金)

〈前売り券販売〉

大人(中学生以上)1,080円、小人(3歳未満無料)580円

〈販売場所〉

奈良交通八木案内所(かしはらナビプラザ1階 内膳町)

9:00～19:00(年中無休)

● 7月13日(土)～9月1日(日)

通常料金で販売

〈販売場所〉

檀原市総合プール券売窓口(雲梯町)

9:00～16:00(期間中無休)

奈良交通八木案内所(かしはらナビプラザ1階 内膳町)

9:00～19:00(年中無休)

※払い戻しはできません。

5% OFF!!

プール発着臨時バス運行時刻表 ● 7月20日(土)～9月1日(日)

大和八木駅南口 ↔ 市総合プール		大人片道 / 280円 小児 / 140円	
大和八木駅南口 発	時間帯	市総合プール 発	
0	35	9時	
10	50	10時	
	35	11時	
	35	12時	
		13時	
		14時	20
		15時	0 40
		16時	20
		17時	0

※近鉄大和八木駅(南口) ↔ 檀原市総合プール

※途中停車はありません。

市総合プール → イオンモール檀原		大人片道 / 200円 小児 / 100円	
市総合プール 発	時間帯		
	40	14時	
20		15時	
0	40	16時	

※檀原市総合プール →

イオンモール檀原

※途中停車はありません。



【営業期間・時間】7月13日(土)～9月1日(日)9:30～16:30
(期間中は無休)※天候状況により、閉園する場合があります。

【問合せ先】檀原運動公園・総合プール(雲梯町323-2、TEL.22-6665)

【利用料金】大人(中学生以上)1,130円、小人(小学生以下)610円、乳幼児(3歳未満)無料

シルバー割引(60歳以上でお孫様と同伴の方)610円 ※要証明書

『おいしさ・清潔さ・居心地』で お客様に愛されるお店に…

当店のこだわりは、3つです。①生地・ソース・麺・水・キャベツ・ネギの食材に対する徹底したこだわり ②店内に入ると、明るく元気な「いらっしやいませ」と言う大きな声が聞こえてきて、活気があるが、なんか落ち着く…入りやすく落ち着いた店内 ③他店では見られないオリジナルメニューがたくさんあります。1名様から団体様も大歓迎です。是非一度、おいしさ・清潔さのある・居心地良い当店(本店・葛本店)へお越し下さい。

お好み焼 まん房

〒634-0802 奈良県橿原市新口町267-1(新ノ口本店)

〒634-0007 奈良県橿原市葛本町744-1 ※業務スーパー 葛本店敷地内(葛本店)

〈新ノ口本店〉 ☎ 0744-25-5650 📠 0744-25-5650

〈葛本店〉 ☎ 0744-23-5757

【営業時間】

新ノ口本店 / 月曜日～金曜日

11:00～15:00(LO 14:00)

17:00～23:00(LO 22:00)

土曜日・日曜日・祝日 11:00～23:00(LO 22:00)

葛本店 / 月曜日～金曜日

11:00～15:00(LO 14:30)

17:00～23:00(LO 22:00)

【定休日】新ノ口本店(第一木曜日) 葛本店(不定休)

【Eメール】manbo@zeus.eonet.ne.jp

【HP】www.manboh.com/

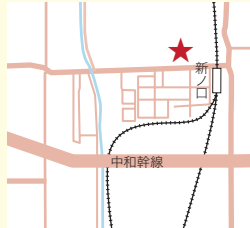

▲新ノ口本店



▲人気のお好み焼き



▲葛本店

奈良県で税理士をお探しの 経営者の皆様へ

「困ったな」と思うとき、相談する人がおらず、悩みを抱えていらっしゃるのではないでしょうか? 竹林税理士事務所ではお客さまからのご相談をきっかけに多くの経営者さまとお付き合いをさせていただいております。いま抱えている悩みを真剣に解決したい!とお思いの経営者さまは、まずはお電話にてご相談ください!

また、事業を開始される方や法人化のサポートにも力を入れております。お客様の悩みを聞き、迅速な対応をするフットワークの軽さが当事務所のイチオシです。

竹林税理士事務所

〒634-0804

奈良県橿原市内膳町4-5-16 ナカノビル3F

☎ 0744-47-4130

📠 0744-47-4131

【営業時間】9:00～17:00

【定休日】土曜日・日曜日・祝日

(ご相談に応じます)



▲事務所内様子



▲相談スペース

掲載を希望される方は当会議所広報誌担当までご連絡ください。

TEL 0744-28-4400 E-mail:info@kashihara-cci.or.jp



令和元年度 通常会員総会開催

令和元年5月31日(金)午前11時、かんぼの宿大和平群(平群町)において、令和元年度榎原商工会議所女性会通常会員総会が開催されました。会員24名が出席、ご来賓として榎原市魅力創造部細川副部長、榎原市産業振興課 五月女課長にご臨席いただき、榎原商工会議所からは中澤専務理事、門長理事が出席しました。

当日上程された第1号から第4号議案は全て異議なく承認され、令和元年・令和2年の会長には、吉川睦代氏が選出され全会一致で承認されました。

総会終了後に、平成29年度より会長を務めていただきました植田前会長(現顧問)に吉川新会長より感謝状の授与と花束贈呈が行われました。その後、懇親会を開催し、ご来賓も含め、和やかな雰囲気の中で会員間の親睦を深めることができました。

■ 議事

1. 平成30年度事業報告・収支決算報告について
2. 役員改選について
3. 令和元年度女性会事業計画(案)・収支予算(案)について
4. その他について

■ 新正副会長

- 〈会長〉吉川 睦代(榎吉川ガスセンター)(新任)
- 〈副会長〉原 峰子(スポーツ館ハラヤ)(再任)
- 〈副会長〉辻村 禮子(辻村工務店)(新任)
- 〈副会長〉大西 信子(FIDS)(新任)



▲通常会員総会の様子



▲植田前会長(現顧問)退任挨拶の様子



▲集合写真

女性会 会長挨拶

この度、新しい時代の初代会長を務めさせて頂くことになりました。吉川睦代でございます。

前社長が亡くなってから、息子が継承するまで、会社を切り盛りしながら、女性会事業に参加させて頂いておりました。

このような大役を頂きまして、務まるか不安でございますが、会員皆様方のご支援、ご協力をいただきながら全力で任期を全うしたいと決意しております。

前会長がご尽力されたことを見習い、また、ご指導を頂きながら女性会ならではの柔軟さ、粘り強さ、行動力を活かして頑張ってまいりたいと思っております。

未熟ではございますが、どうぞよろしくお願い致します。



▲吉川会長
平成の時代が終わり、新しい令和の時代が幕をあけました。

榎原 YEG 通信

Young Entrepreneurs Group

※YEGとは商工会議所青年部の略称です。

6月研修事業 ～ビジネスが安定的に長く続けられる方法～

令和元年6月14日(金)、榎原商工会議所4階多目的スペースにおいて、6月研修事業を開催致しました。「ビジネスが安定的に長く続けられる方法」をテーマに、青年部員で税理士の宇佐美孝二氏を講師に迎え、日々仕事を抱えながら青年部活動を続けている中で、事業の経営感覚の必要性を再認識するため、視覚的に検証し、企業の発展、地域の発展、榎原YEGの発展に繋げることを目的として実施しました。

研修の中では、「ビジネス戦略」、「経済人の必要性」、「職人と経済人の違い」について、詳しい説明がありました。

また、青年部の指針の中にもある「経済人としての必要な工夫」、「地域を支える青年経済人の意味」について、視覚的に分かりやすいプレゼンテーションを活用した説明で、参加部員は自身の事業、青年部の発展について多くのことを考え、学ぶことができました。

閉会后、宇佐美氏を交えた懇親会が開催され、研修時の内容を更に掘り下げた質問や事業に関する話で盛り上がり事業は終了しました。



▲山内会長の挨拶



▲研修事業の様子



▲集合写真

～経営改善の最短距離～ 専門家と一緒に経営改善計画を作ろう!



専門家の力を借りて 経営改善計画書を作成しませんか?

- 現在、税理士、会計士等、国が認める専門家の支援を受けて経営改善計画書を策定する場合、専門家に対する支払費用の2/3まで(上限200万円)負担する事業を実施しています。

経営改善支援センターでは

- 本事業に係る申込受付や補助金支払業務は経営改善支援センターで行っています。
- その他、各種ご相談にも応じます。お気軽にご相談ください。

こんな方にお勧めです

金融機関への返済条件等を変更し資金繰りを安定させながら…

- 売上を増加させたい
- 人件費以外でコストを削減したい
- 黒字体質の企業に転換させたい
- 業況悪化の根本的な課題を見つけたい など

奈良県経営改善支援センター
(奈良県中小企業再生支援協議会内)
奈良市登大路町36-2 奈良商工会議所1F

ご相談無料・秘密厳守
お気軽にご相談ください!
0742-24-7034

応援します。あなたの健康!

1日量 コンドロイチン硫酸エステルナトリウム900mg配合
フルスルチアミン塩酸塩25mg配合

ヒトミタンf

眼精疲労や腰痛・
肩こりなどの筋肉・関節の
痛みを和らげます



第3類医薬品 ビタミンB1主薬製剤

1錠中にフルスルチアミン100mg配合

アスピタンV100

眼精疲労・肩こり・
肉体疲労時のビタミンB1補給
神経痛に



第3類医薬品 ビタミンB1主薬製剤

佐藤薬品工業株式会社

奈良県福原市観音寺町9番地の2
TEL 0744-28-0021(代) FAX 0744-28-0030
0120-78-0022 <http://www.sato-yakuhin.co.jp/>



あさ もり のり ひこ
弁護士 朝守 令彦

なら法律事務所

〒634-0804
 奈良県橿原市内膳町1-1-19 セレーノビル2F
 Tel 0744-20-2335 FAX 0744-20-2338
 E-mail nara-law2002@nifty.com
 http://nara-law.net/

■プロフィール

1959年 生まれ
 1978年 畝傍高校卒業
 1982年 立命館大学卒業
 1996年 弁護士登録
 2002年 なら法律事務所開設
 2010年 奈良弁護士会会長

Ⅰ 改正に至る経緯

1898年(明治31年)7月16日、現行の民法が施行されました。

その後、債権法(第3編)はほとんど改正されなかったのですが、120年の間に社会・経済は大きく変化したうえ、多数の判例や解釈論が実務に定着しました。

そこで、2017年(平成29年)5月26日民法(債権関係)改正案が成立し、同年6月2日、改正法が公布されました。

改正法は、2020年(令和2年)4月1日から施行されます。

Ⅱ 消滅時効

1 消滅時効とは、権利を行使しないまま一定期間が経過した場合に、その権利を消滅させる制度です。

その意義は、長期間の経過により証拠が散逸し、自己に有利な事実関係の証明が困難となった者を救済し、法律関係の安定を図ることおよび権利の上に眠る者は保護しないことにあります。

2 検討課題

i 職業別の短期消滅時効の時効期間と起算点を見直す(シンプルに統一化)

ii 生命・身体の侵害による損害賠償請求権の時効期間を長期化する特則を新設する

不法行為債権に関する長期20年の期間制限を除外期間とする解釈(判例)を見直す

3 時効期間と起算点に関する見直し

知って得する!! エキスパートゼミ

橿原商工会議所「専門家連携協議会」所属の専門家の皆様から「知って得する!! エキスパートゼミ」と題して様々な分野から記事提供にご協力をいただいております。是非とも平素の事業活動にお役立てください。

民法改正 消滅時効

i 現状
 時効期間は原則10年です(167条)。ただし、職業別に1~3年の時効期間が定められています(170条~174条)

商事については、時効期間は5年です(商法522条)。

時効は、権利を行使することができる時から進行します。

ii 問題の所在

ア 職業別短期消滅時効の廃止の必要性

ある債権にどの時効期間が適用されるのか複雑で分かりにくいうえ、1~3年という区別も合理性に乏しいものです。

イ 時効期間の統一化に当たって

時効期間の大幅な長期化を避ける必要があります。

ただし、単純な短期化では、権利を行使できることを全く知らないまま時効期間が経過してしまうおそれがあります。

iii 改正法の内容

ア 職業別の短期消滅時効はすべて廃止されます。

イ 商事時効(5年)も廃止されます。

ウ 権利を行使することができる時から10年という時効期間は維持しつつ、権利を行使することができることを知った時から5年という時効期間が新しく追加されます(新166条)。

上記いずれか早い方の経過によって時効が完成することになります。

4 生命・身体の侵害による損害賠償請求権の時効期間の特則

i 現状(期間制限)

ア 債務不履行に基づく損害賠償請求権

権利を行使することができる時から10年

イ 不法行為に基づく損害賠償請求権

損害および加害者を知った時から3年

不法行為の時から20年

20年の期間につき、判例は「除外期間」

と解釈

【除外期間】

期間の経過により当然に権利が消滅します。

時効期間と異なり原則として中断や停止が認められません。

当事者の援用も不要で、除外期間の主張は権利濫用等に当たりません(判例)

iii 問題の所在

ア 生命・身体の侵害に対する損害賠償請求権の時効期間

生命・身体は重要な法益であり、これに関する債権は保護の必要性が高い

治療が長期間にわたるなどの事情により、被害者にとって迅速な権利行使が困難な場合があります。

イ 不法行為債権に関する長期20年の期間制限の意味

除外期間と解釈すると、不都合な結論に至ることがあります。

iv 改正法

ア 生命・身体の侵害に対する損害賠償請求権の時効期間

生命・身体の侵害に対する損害賠償請求権の時効期間について長期化する特則を新設しました。

損害及び加害者を知った時から5年(724条の2)

不法行為について3年から5年に長期化しました。

知らなくても20年(167条)

債務不履行について10年から20年に長期化しました。

イ 不法行為債権に関する長期20年の期間制限の意味

不法行為債権全般について、不法行為債権に関する長期20年の制限期間が時効期間であることを明記しました(724条)。

まほろば共済 (生命共済) のご案内

定期保険 (団体型)

入院給付金付災害割増特約・
ガン重点保障型生活習慣病一時金特約付



檀原商工会議所独自の 見舞金等給付制度

まほろば共済は

- 役員及び従業員の福利厚生制度にご活用いただけます。
- 1年更新で医師による診査は不要です。(告知のみでお申込みいただけます。)
- 不慮の事故による死亡から事故による入院まで、業務上・業務外を問わず24時間保障されます。
- 当所独自の給付制度が付加されています。

保障内容 1口あたり		当所独自の給付制度		月額掛金 1口あたり		
お支払事由		給付内容		保険年齢	1口	
1口		1口			男性	女性
死亡	不慮の事故により死亡したとき (死亡保険金(主契約)+災害保険金)	見舞金	病気入院見舞金	15歳~35歳	743円	663円
	上記以外の事由により死亡したとき (死亡保険金(主契約))		事故通院見舞金	36歳~40歳	749円	688円
高度障害	不慮の事故により高度障害状態のいずれかになったとき (高度障害保険金(主契約)+災害高度障害保険金)	見舞金	遺児育児英見舞金	41歳~45歳	787円	713円
	傷害または疾病により高度障害状態のいずれかになったとき (高度障害保険金(主契約))		家族災害死亡見舞金	46歳~50歳	848円	761円
入院・治療	不慮の事故により1日以上入院をしたとき (同一事故による入院は、更新前の入院日数を含み、通算60日限度) (入院給付金)	祝金	親介護認定見舞金	51歳~55歳	940円	820円
	ガンで1日以上入院をしたとき (1年に1回限度) (ガン入院一時金)		成人祝金	56歳~60歳	1,074円	870円
	6大生活習慣病で1日以上入院をしたとき (1年に1回限度) (6大生活習慣病入院一時金)		結婚祝金	61歳~65歳	1,287円	968円
	ガンの治療を直接の目的とした先進医療による療養を受けたとき (ガン先進医療一時金)		出産祝金	66歳~70歳	1,630円	1,093円
			年齢満了祝金			

最大10口までご加入できます。2口以上の保障内容やその他詳細につきましては、檀原商工会議所ホームページでご確認下さい。

〈お問合せ〉 檀原商工会議所 生命共済係 TEL.0744-28-4400

すべては、エッポンの農業のために、
すべては、エッポンの食卓のために。



All for Japanese Agriculture,
All for Japanese Table

ナント種苗株式会社 家庭de菜園 一般社団法人 日本種苗協会

〒634-0077 奈良県檀原市南八木町2丁目6-4
TEL 0744-22-3351 FAX 0744-22-2583
HP <http://www.nanto-seed.com> E-mail goodseed@nanto-seed.com

「モバイルPOSレジ体験コーナー」を 設置しました!

0円でカンタンに使えるPOSレジアプリ



「消費税軽減税率制度」対策

檀原商工会議所では、10月に予定されている消費税率上げ及び軽減税率制度の導入に向けて、モバイルPOSレジアプリ「Airレジ」の体験コーナーを設置しました。

「Airレジ」は0円でカンタンに使える「POSレジアプリ」で、レジ業務が簡素化されることはもちろん、売上管理や在庫管理、会計ソフトとのデータ連携もでき、経営の高度化を進めることが可能となります。ぜひ一度、「Airレジ」を体験してみてください。導入・操作方法につきましては、職員が説明させていただきます。



体験受付
体験場所

平日のみ。9:00～16:00(12:00～13:00を除く)
檀原商工会議所 (3F) 事務局

お問い合わせ

檀原商工会議所 中小企業相談所 TEL.0744-28-4400

榎原商工会議所
5部会

商業・工業・建設業・
サービス業・観光

合同事業!

榎原商工会議所会員事業所
45店からのクーポンのご案内です!!

かしはらオトクーポン

KASHIHARA OTOCOUPON

榎原商工会議所では、会員サービス事業の一環として会員相互の利用促進として会員事業所のクーポン券をお届けしております。是非ともご利用下さい。(会員事業所(家族・従業員)利用可)

ご利用方法

クーポン券を切り取り、直接利用される事業所にご持参ください。榎原商工会議所のホームページよりダウンロードするかコピーして、期間中何度でもご利用いただけます。

ご利用上の注意

- 各クーポン券の内容が異なりますので、記載内容をよくご覧になり、ご利用ください。
- 本券は、2019年4月1日～2020年3月31日の期間有効です。
- 原則として、他のサービス券との併用はできません。
- サービス内容の詳細に関しては、直接利用される事業所にお問い合わせ下さい。



1 アバンセ特許事務所 弁理士 松山徳子

特許出願書類
作成手数料
10%OFF



営業時間	月～金 9:00～17:00
定休日	土・日・祝日
ホームページ	—

奈良市あやめ池北三丁目4-4
TEL.0742-37-3311

2 リラゼーションルーム Lien

足腰健康コース
50分 **3,580円(税込)**
(定価4,300円(税込))



営業時間	10:30～19:30(最終受付19:00)
定休日	不定休
ホームページ	あり

榎原市久米町652-2
TEL.0744-27-1858

3 伝統食カフェ 楽膳

ランチご注文の方に
コーヒーもしくは紅茶の
ドリンクサービス



営業時間	8:00～17:00(ランチ) / 11:30～14:00
定休日	月曜日、第1・第3日曜日
ホームページ	—

榎原市大久保町105-2
TEL.0744-22-2233

4 あすか菓匠 寿堂 中和幹線 葛本店

商品お買い上げの方に
**大和国原(三笠焼)
1個プレゼント**



営業時間	9:00～19:00
定休日	火曜日
ホームページ	あり

榎原市葛本町752-22
TEL.0744-24-9630

5 おうちごはん とよのは

とよのはランチを予約
していただいた方は
**ドリンク無料
サービス**



営業時間	11:00～17:00(ラストオーダー / 16:30)
定休日	日曜日(不定休)
ホームページ	あり

榎原市豊田町299-12
TEL.0744-22-0081

6 株式会社 丸善

当社で税別10万円以上
購入・契約の方に
**5,000円
キャッシュバック**



営業時間	9:00～18:00
定休日	日・祝日
ホームページ	あり

榎原市高殿町584-3
TEL.0744-22-3467

7 ぐっすりなかじま ふとんの中島

快眠まくら、快眠敷寝具
をお求めの方に
**専用カバー
サービス!**



営業時間	10:00～19:30
定休日	3～8月は水曜定休
ホームページ	あり

榎原市木原町236-1
TEL.0744-26-2800

8 たこ焼き まほろば

たこ焼き、たい焼きの
販売価格より
10%引



営業時間	11:00～19:00
定休日	毎週 日曜・月曜日
ホームページ	—

榎原市南浦町580
TEL.0744-22-7419

9 ギンナラ

お買い上げ金額より
1割引きいたします



営業時間	9:00～19:00
定休日	水曜日
ホームページ	あり

榎原市八木町1-2-8
TEL.0744-22-2386

10 スポーツ館 ハラヤ

定価より **15%OFF**
※特別会員価格・特價商品・
一部商品除く



営業時間	9:00～20:00
定休日	毎水曜日
ホームページ	—

榎原市久米町572-2
TEL.0744-27-9818

11 (株)アイプリコム

新規ご注文の方に
(税別10万円以上の印刷物に限る)
**初回のみ
8%OFF**



営業時間	8:30～17:15
定休日	土・日・祝日
ホームページ	あり

磯城郡田原本町千代360-1
TEL.0744-34-3030

12 スミレ写真館

全商品
5%OFF



営業時間	10:00～18:00
定休日	水曜日・第3木曜日
ホームページ	あり

榎原市久米町930-1
TEL.0744-22-2367

榎原商工会議所
5部会

商業・工業・建設業・
サービス業・観光

合同事業!

榎原商工会議所会員
事業所45店からの
クーポンのご案内です!!

かしはらオトクーポン

KASHIHARA OTOCOUPON

榎原商工会議所では、会員サービス事業の一環として会員相互の利用促進として
会員事業所のクーポン券をお届けしております。是非ともご利用下さい。(会員事業所(家族・従業員)利用可)

KASHIHARA
OTOCOUPON

13

るばた焼
熊野

ワンドリンク
サービス



営業時間 17:00~24:00(ラストオーダー/23:30)

定休日 月曜日

ホームページ あり

榎原市石川町333-3

TEL.0744-28-0444

KASHIHARA
OTOCOUPON

14

総本舗 増田屋

お買い上げ
いただいた方
には、総額より
5%OFF



営業時間 10:00~17:00

定休日 月曜日

ホームページ あり

榎原市久米町577番地

TEL.0744-35-6759

KASHIHARA
OTOCOUPON

15

Trust

初回の来店
20%OFF



営業時間 9:00~18:00

定休日 毎週月曜、第2・3月・火曜日(連休)

ホームページ あり

榎原市東坊城町217

TEL.0744-27-2722

KASHIHARA
OTOCOUPON

16

ワンステップスポーツ

2,000円以上
お買い上げの方
5%OFF



営業時間 10:30~20:00

定休日 月曜日(祝日営業翌日休み)

ホームページ あり

榎原市内膳町4-4-5

TEL.0744-47-3395

KASHIHARA
OTOCOUPON

17

マミフォート

証明・記念
(宮参り・成人式・卒業等)
写真
5%OFF
※出張はのぞく



営業時間 8:00~19:00

定休日 第1・3・5日曜日

ホームページ あり

榎原市西池尻町358-8

TEL.0744-27-8935

KASHIHARA
OTOCOUPON

18

お好み焼
まん房 本店・葛本店 共通

ペアランチ

780円 ▶ 500円(税込)



営業時間 10:00~14:00(ラストオーダー/13:45)

17:00~23:00(ラストオーダー/22:00)

定休日 第1木曜日

ホームページ あり

〈本店〉
榎原市新口町267-1

TEL.0744-25-5650

〈葛本店〉
榎原市葛本町744-1

TEL.0744-23-5757

KASHIHARA
OTOCOUPON

19

だんご庄
坊城本店・八木店 共通

10本以上お買い
上げの方に
1本あたり
5円引



営業時間 (坊城本店)8:30~17:00(売り切れ次第)

(八木店)9:00~17:00(売り切れ次第)

定休日 火曜日・第一水曜日

ホームページ あり

〈坊城本店〉
榎原市東坊城町 近鉄坊城駅前

TEL.0744-27-4340

〈八木店〉
榎原市内膳町 近鉄八木駅前

TEL.0744-25-2922

KASHIHARA
OTOCOUPON

20

植田商店

3,000円以上
購入で
粗品プレゼント



営業時間 9:00~18:30

定休日 不定休

ホームページ あり

榎原市出合町68

TEL.0744-24-5265

KASHIHARA
OTOCOUPON

21

カフェレスト陽炎

大和三山物語
(ワッフル+コーヒー(紅茶))
800円(100円引)



営業時間 9:00~19:00

定休日 木曜日

ホームページ ー

榎原市古川町316

TEL.0744-27-2585

KASHIHARA
OTOCOUPON

22

ひとし
カイロプラクティック院

痛み等の出ない
バランスの良い
身体を作る施術
1,000円引き



営業時間 10:00~18:00

定休日 なし

ホームページ ー

榎原市八木町3-1-18

TEL.080-1438-6559

KASHIHARA
OTOCOUPON

23

メナードフェイシャルサロン
美沙珠

初回限定
通常 6,000円(税抜)
のコースが
2,000円(税抜)



営業時間 9:00~18:00

定休日 不定休

ホームページ あり

榎原市小網町369-8

TEL. 0744-22-0218

KASHIHARA
OTOCOUPON

24

日和

ソフトドリンク
1杯サービス



営業時間 18:00~23:00

定休日 毎週日・月・火

ホームページ ー

榎原市御坊町33-4

TEL.0744-24-8694

檀原商工会議所
5部会

商業・工業・建設業・
サービス業・観光

合同事業!

檀原商工会議所会員
事業所45店からの
クーポンのご案内です!!

かしはらオトクーポン

KASHIHARA OTOCOUPON

檀原商工会議所では、会員サービス事業の一環として会員相互の利用促進として
会員事業所のクーポン券をお届けしております。是非ともご利用下さい。(会員事業所(家族・従業員)利用可)

25 豆仙坊 田原本店

お会計より
5%OFF



営業時間 11:00~14:30 / 17:00~21:00

定休日 不定休

ホームページ あり

磯城郡田原本町三笠13-1
TEL.0744-32-0080

26 御菓子司 湖月堂

1,000円以上で
10%OFF



営業時間 9:00~19:00

定休日 木曜日

ホームページ —

檀原市出合町105-4
TEL.0744-22-3915

27 かにの家

飲食代金の
5%OFF

※但しランチタイムは除く



営業時間 11:00~22:00(ラストオーダー / 21:30)

定休日 なし

ホームページ あり

檀原市葛本町189-2
TEL.0744-25-8808

28 檀原観光ホテル

レストランにて
お一人様2,000円
以上のご利用で
10%OFF



営業時間 9:00~18:30

定休日 なし

ホームページ あり

檀原市久米町862
TEL.0744-22-3235

29 総本家 さなぶりや

5%割引



営業時間 9:00~17:00

定休日 火曜日

ホームページ あり

檀原市縄手町243
TEL.0744-22-2243

30 クロカワ工芸 株式会社

5,000円以上の方
5%割引



営業時間 8:30~18:00

定休日 土・日・祝日

ホームページ あり

檀原市常盤町23-1
TEL.0744-22-0373

31 COSY CAFE

モーニングセット
100円引



営業時間 9:00~15:00

定休日 木・日・祝日

ホームページ —

檀原市縄手町387-4
TEL.0744-25-6651

32 パン・ドレーヌ

パン・ケーキ
1,000円以上
お買い上げの方
5%OFF



営業時間 6:30~18:00(売り切れた場合完売閉店)

定休日 月曜日・木曜日

ホームページ —

檀原市白檀町6-1-12
TEL.0744-28-1682

33 ミツワ化粧品店

小間物・袋物
10%OFF



営業時間 9:00~20:00

定休日 水曜日

ホームページ —

檀原市内膳町1-5-10
TEL.0744-22-3092

34 スズ屋

1,000円以上
お買い上げで
オリジナル
クッキーサービス



営業時間 8:30~19:00

定休日 日曜日

ホームページ あり

檀原市見瀬町2006
TEL.0744-27-2246

35 和菓子司・鈴音堂

1,080円以上
お買い上げの方に
酒まんじゅう
1個進呈



営業時間 (本店)9:00~18:00

(小網店)9:00~19:00

定休日 木曜日

ホームページ あり

(本店) 檀原市兵部町1-5
TEL.0744-22-0429

(小網店) 檀原市小網町17-35
TEL.0744-22-3256

36 もりかわ社労士事務所

就業規則
無料診断



営業時間 9:00~17:00

定休日 土・日・祝日

ホームページ あり

檀原市新賀町526-1001
TEL.0744-29-0999

榎原商工会議所
5部会

商業・工業・建設業・
サービス業・観光

合同事業!

榎原商工会議所会員
事業所45店からの
クーポンのご案内です!!

かしはらオトクーポン

KASHIHARA OTOCOUPON

榎原商工会議所では、会員サービス事業の一環として会員相互の利用促進として
会員事業所のクーポン券をお届けしております。是非ともご利用下さい。(会員事業所(家族・従業員)利用可)

37 ふくもと畳店

畳の診断無料
畳1枚につき
500円引



営業時間	8:30~19:30
定休日	日曜日・祝日
ホームページ	あり

榎原市山之坊町321
TEL.0744-22-4937

38 auショップ 榎原

クーポンに限り
2,000円引
機種変更は更に
記念品あり
※適応条件あり



営業時間	10:00~19:00
定休日	第2火曜日
ホームページ	あり

榎原市常盤町534-6
TEL.0744-29-7878

39 有限会社 アットホーム

対象ユニットバス
30~50%OFF
リフォーム補助金事業取扱



営業時間	9:00~18:30
定休日	土・日・祝日
ホームページ	あり

榎原市大久保町435-5
TEL.0744-21-2294

40 サムソン&デリラ エミュ

技術料金
10%OFF
※アップ・着付は対象外



営業時間	平日/10:00~19:00(カラーパーマ18:00) 土日祝/9:00~18:00(カラーパーマ17:00)
定休日	毎週 月曜日、第2月・火曜日連休
ホームページ	あり

榎原市内膳町1-1-3 1F
TEL.0744-23-1855

41 Lafu1

技術料金
10%OFF
※アップ・着付は対象外



営業時間	月~土/9:00~17:00 (カット16:00まで) (カラー、パーマ15:00まで)
定休日	毎週 日曜日、第3日・月曜日連休
ホームページ	あり

榎原市葛本町809-5
TEL.0744-25-7987

42 サムソン&デリラ 香久山店

技術料金
10%OFF
※アップ・着付は対象外



営業時間	平日/9:30~18:30 木曜日/9:30~19:30 土日祝/9:00~18:00
定休日	毎週 月曜日、第3月・火曜日連休
ホームページ	あり

榎原市膳夫町535-3
TEL.0744-22-7116

43 リアルスタイル フィットネスクラブ

知識・経験豊富なジム
入会金+
パーソナルトレーニング
1回 無料



営業時間	月~土/10:00~23:00 日祝/10:00~18:00
定休日	木曜日はお問い合わせ対応を行っておりません
ホームページ	あり

大和高田市神楽3丁目9-16
TEL.0745-43-9844

44 リアルスタイルフィットネスクラブ VIPパーソナルトレーニング

目標達成!
成功者続出!
理想のボディメイク
入会金1万円引き



営業時間	月~土/10:00~23:00 日祝/10:00~18:00
定休日	木曜日はお問い合わせ対応を行っておりません
ホームページ	あり

大和高田市神楽3丁目9-16
TEL.0745-43-9844

45 奈良県下8校を展開する子供専門テニススクール ユニークスタイルテニスアカデミー

体験レッスン・入会金
無料



営業時間	10:00~17:00
定休日	土・日・祝日
ホームページ	あり

大和高田市南本町11-11 大和高田シティプラザ4階
TEL.0745-52-2544

かしはらオトクーポン参加事業所追加募集!

- 次回掲載 / かしはら商工ニュース10月号・榎原商工会議所HP
- 使用期間 / 平成31年4月1日~令和2年3月末
- 参加費 / 1,000円
- 掲載内容 / 屋号・店名・住所・営業時間・定休日・写真1点・サービス内容紹介

- 申込方法 / 榎原商工会議所ホームページ(かしはらオトクーポン)より参加申込書をダウンロードしていただき、榎原商工会議所宛にFAX.0744-28-4430にてお申込みください。
- 募集締切 / 令和元年8月30日(金)まで

お問合せ 榎原商工会議所 中小企業相談所 TEL.0744-28-4400 FAX.0744-28-4430

No	希望職種	希望収入	希望勤務時間	学歴	住所	職歴(最新▶旧)・免許・資格
1	一般事務	17万円	8:30~17:30	短大卒	橿原市	事務:約5年、製造:約10年
2	会計事務	20万円	9:00~18:00	高卒	橿原市	会計事務:約1年、一般事務:約2年(資格)日商簿記2級、FP3級
3	営業事務	18万円	不問	大卒	橿原市	事務:約2年、接客販売:約10年
4	製造	25万円	不問	大卒	橿原市	配送:約4年、営業:約1年
5	軽作業	時給850円	9:00~17:00 1日6時間・週4日程度	短大卒	橿原市	品出し:約4年
6	調理補助	時給850円	8:00~15:00 1日6時間・週5日程度	高卒	橿原市	調理:約1年、レジ:約13年
7	清掃	16万円	8:30~19:00	高卒	橿原市	施設介護:約13年(資格)介護福祉士
8	配送	15万円	8:00~18:00	高卒	橿原市	清掃:約10年、施設介護:約1年
9	福祉相談員	18万円	8:30~18:30	大卒	橿原市	施設介護:約8年(資格)介護福祉士、介護支援専門員、社会福祉士
10	介護福祉士	22万円	不問	短大卒	橿原市	看護補助:約1年、病棟ヘルパー:約4年(資格)介護福祉士、保育士

ポリテクセンター奈良
平成31年度
能力開発セミナーのご案内



ポリテク奈良

検索

【TEL: 0744-22-5226】

分野	コース番号・コース名	日程	受講料
機械	【M101】設計ツールを活用した製品設計技術(部品設計編)	10/8.9.10.11	21,000円
機械	【M311】マシニングセンタプログラミング技術	10/15.16.17.18	17,500円
電気	【E501】製造現場におけるLAN活用技術	10/17.18	10,000円
建築	【H501】木造住宅における壁量計算技術	10/19.26	12,000円
機械	【M111】設計ツールを活用した製品設計技術(構想・組立設計編)	10/23.24.25	17,000円

企業様独自の研修(主にものづくり分野)も開催可能!(例:機械設計・加工、機械保全、建築など)

奈良の24時間は警備のプロにお任せください

SECURITY
ask

24

施設警備・機械警備・交通警備・イベント警備ほか
多数なケースに対応できます

Building Management by

支店:大阪・東京・奈良 営業所:名古屋



アスカ美装株式会社

本社 橿原市醍醐町296-1 TEL.0744-24-1757

<http://www.asukabiso.co.jp/>

業況DIは、横ばい続く。 先行きは、不透明感強く、慎重な見方変わらず

POINT

- 全産業合計の業況DIは、▲17.1(前月比▲0.4ポイント)。
- 10連休となったゴールデンウィークの好調なインバウンドを含む観光需要が全体を牽引したほか、堅調な改元商戦の恩恵により、宿泊・飲食業や観光関連業を中心とするサービス業、小売業の業況感が改善した。他方、半導体や産業用機械、自動車関連の不振が続いているほか、10連休により営業日が減少した建設業の売上が悪化した。深刻な人手不足の影響拡大や根強い消費者の節約志向、原材料費の高止まりが依然として中小企業の足かせとなっており、業況改善に向けた動きは力強さを欠く。
- 先行き見通しDIは、▲19.6(今月比▲2.5ポイント)
- 個人消費の拡大やインバウンドを含む観光需要拡大への期待感がうかがえる。他方、人手不足の影響の深刻化や、原油価格を含む原材料費の上昇、コスト増加分の価格転嫁の遅れ、貿易摩擦の激化、世界経済の動向、消費増税の影響など不透明感が増す中、中小企業においては、先行きへの慎重な見方が続く。

LOBO全産業合計の各DIの推移 (2017年5月以降)

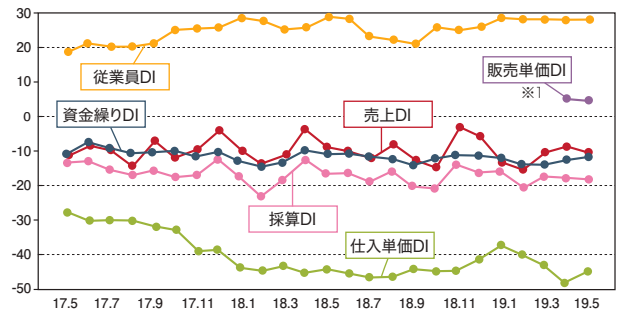

※DI値(景況判断指数)について/DI値は、業況・売上・採算などの各項目についての、判断の状況を表す。ゼロを基準として、プラスの値で景気の上向き傾向を表す回答の割合が多いことを示し、マイナスの値で景気の下向き傾向を表す回答の割合が多いことを示す。したがって、売上高などの実数値の上昇率を示すものではなく、強気・弱気などの景況感の相対的な広がりや意味する。DI=(増加・好転などの回答割合)-(減少・悪化などの回答割合)

※1 2019年4月より新たに調査を開始したため、2019年4月以前の数値は存在しない。

産業別概況

前月と比べたDI値の動き ↗ 改善 → ほぼ横ばい ↘ 悪化

建設業

都市部の再開発やオリンピック関連を中心とした民間工事は堅調に推移する一方、10連休による休業日の増加に伴う売上減少が業況感を押し下げ、悪化。また、深刻な人手不足による受注機会の損失や人件費・外注費の増大、資材価格の高止まりの影響が続いている。

- 案件はあるものの、職人などの人手不足は深刻であり、受注しきれない。原材料の仕入価格も上昇しており、収益の確保に苦戦している(内装工事業)
- 「民間の大型工事を受注でき、売上は堅調。人手不足は相変わらずだが、時間外労働の抑制や定年の延長などの働き方改革に取り組んでいる」(一般工事業)

製造業

貿易摩擦の影響や世界経済の先行き不透明感により、半導体や産業用機械、自動車関連の不振が続いているほか、鉄鋼をはじめとした金属材料、原材料の仕入れ価格の高止まりが幅広い業種の収益を圧迫し、悪化。一方、食料品関連からは、10連休に伴う需要増を指摘する声も聞かれた。

- 「半導体製造装置や工作機械部品の需要が低迷。新製品を受注したいが、残業時間の上限規制や人手不足の影響は大きく、踏み出せない」(金属製品製造業)
- 「改元の祝賀ムードもあり、連休は例年以上の繁忙期となり売上が大きく増加した。総菜や弁当に加え、帰省客の土産需要も追い風だった」(食料品製造業)

卸売業

原材料や部品など、建設業の関連商品の堅調な動きや、需要が増加した飲食料品や農水産物関連が寄与する一方、人件費や物流費上昇の影響が全体を押し下げ、ほぼ横ばい。

- 「花見シーズンと10連休が続いたため、観光地を中心に引き合いは好調で、売上は順調に伸びた。一方で、運送費の上昇に加え、消費増税や新たな食品衛生管理制度(HACCP)導入に向けた対応を迫られており、負担も大きく収益がなかなか改善しない」(飲食料品卸売業)
- 「連休中は気温の低い日があり、期待していたほど春夏物の売上は伸びなかった。冬物から不振を引きずっているが、今後に期待している」(繊維品卸売業)

小売業

根強い消費者の節約志向が続く一方、好調なインバウンド需要に加え、10連休となったゴールデンウィークや、改元を祝う催事や記念品・限定商品の販売などの改元商戦の恩恵により、売上が堅調に伸び、改善。

- 「衣料品の不振は続いているものの、インバウンドの来店が多く、売上は増加した。化粧品や高単品の売れ行きが良く、10連休も好材料となった」(百貨店)
- 「消費者の節約志向は強く、客単価は下がっている。一方で改元に伴い、新元号の『令和』という文字を入れた和菓子売り出したところ、好調な売れ行きだった」(食料品小売業)

サービス業

人手不足に伴う受注機会の損失や人件費の増加が足かせとなっているものの、10連休によりインバウンドを含む観光需要が伸びた宿泊・飲食業やレジャー関連業、運送業が全体を押し上げ、改善。

- 「初の10連休となった今年のゴールデンウィークの対応に不安があったが、来店客数は大幅に増加し、嬉しい悲鳴となった。しかし、連休中は十分な従業員数を確保できず、対応しきれない客も出てしまった」(飲食業)
- 「改元に際しては、システム障害など特に大きなトラブルも起きず、無事に迎えることができた。10月の消費税引き上げに向けたシステム改修作業の依頼も多く、今後の対応を急ぎたい」(ソフトウェア業)

LOBO調査要領

- ▶ 調査期間 / 2019年5月16日～22日
 - ▶ 調査対象 / 全国の337商工会議所が2,657企業にヒアリング
- | | | | |
|----|---------|-----------|---------|
| 内訳 | 建設業 444 | 製造業 628 | 卸売業 313 |
| | 小売業 541 | サービス業 731 | |
- ▶ 調査項目 / 業況・売上・採算・資金繰り・仕入単価・販売単価・従業員の前年同月比(前年同月と比較した今月の水準)と向こう3カ月の先行き見通し(今月水準と比較した向こう3カ月(当月を除く)の先行き見通し)、自社が直面している経営上の問題など

「かしはら商工ニュース 檀原ビジネスプレス」で貴方の会社をPRしませんか。(発行部数1700部)

かしはら商工ニュースの 広告を募集しています

檀原商工会議所 広報誌「かしはら商工ニュース 檀原ビジネスプレス」は、毎月1,700部発行し、会員事業所をはじめ、官公庁、各地商工会議所、金融機関などに配布しています。

貴社の広告を掲載し事業PR等にぜひご利用ください!

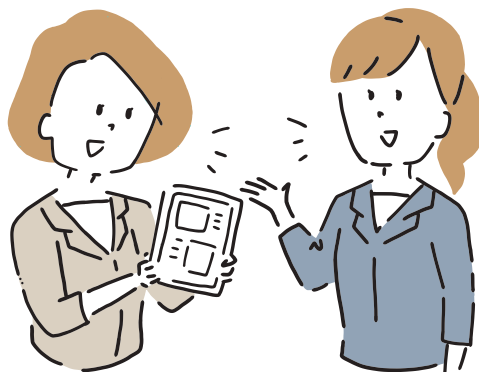

■「かしはら商工ニュース」広告料金表【掲載サイズ及び料金(税抜)】

掲載サイズ	1ヶ月	6ヶ月 or 1年(通常価格)		
		1ヶ月あたり	6ヶ月	1年
全 面(26.0cm×18.0cm)	80,000円	44,000円	264,000円	528,000円
半 面(13.0cm×18.0cm)	40,000円	22,000円	132,000円	264,000円
全一段(1/4面)(6.0cm×18.0cm)	20,000円	11,000円	66,000円	132,000円
半 段(1/8面)(6.0cm×8.5cm)	10,000円	5,500円	33,000円	66,000円

広告の申し込み・お問い合わせは **檀原商工会議所 TEL.0744-28-4400 FAX 0744-28-4430**

わたしたちは、
新たに導入した最新鋭の印刷機で
お客さまの「**作りたいもの**」を
実現いたします。

株式会社 **アイプリコム**

パンフレット・チラシ・ホームページ・デジタル加工の企画から製作

本 社 / 〒634-0812 奈良県檀原市今井町3-2-5 TEL.0744-22-6155
事業所 / 〒636-0246 奈良県磯城郡田原本町千代360-1 TEL.0744-34-3030
URL: <http://www.aipricom.co.jp> E-mail: info@aipricom.co.jp

50年後もありがとうと言われるマイホームを。

798万円からの注文住宅、狭小地の土地活用は

バンビハイム

100 Years SakiYama

おかげさまで100周年 株式会社 崎山組

■本 社 奈良県檀原市南八木町2丁目3-35 TEL 0744-22-2353
■モデルハウス 奈良県檀原市南八木町2丁目1-10 TEL 0744-25-4566

お問合せ/お申込は

0120-35-4566
フリーダイヤル

<http://www.sakiyamagumi.com>

オフィスビル 入居者募集中

大和八木駅より
徒歩3分
2F...10.9坪
4F...9.09坪
14.45坪
5F...9.09坪

檀原中央ビル株式会社
檀原市北八木町1丁目1-8
TEL.0744-23-1800 FAX.0744-21-8008

わたしたちは予防医学を行い急性期医療から回復期リハビリテーション
在宅医療と介護福祉においてトータルなケアを行っています。

社会医療法人 平成記念会

平成記念病院

檀原ビジネス商談会

第1回 運営委員会を開催

- 開催日時/令和元年6月21日(金) 13:30~15:15
- 開催場所/檀原商工会議所

高瀬泰嗣運営委員長(当所副会頭)が中心となり本年度の事業内容について協議を行いました。

「商談会」「展示・即売」事業を中心に今年も「商品等のプレス発表会」「展示会等出展助成金」「モニタリング」等に加えて新たに「海外バイヤー商談」「雇用促進マッチング」事業を開催するなど、盛り沢山の事業で事業者の販路開拓を支援することが決まりました。



高瀬委員長



委員会の様子

令和元年度 檀原ビジネス商談会運営委員会 委員名簿

(順不同・敬称略)

役職	氏名	団体・機関名	団体役職	団体・事業所名
委員長	高瀬 泰嗣	檀原商工会議所	副会頭	ナント種苗株式会社
委員	五月女 多鶴子	檀原市魅力創造部・産業振興課	課長	檀原市役所
委員	木原 智司	檀原商工会議所 商業部会	部会長	株式会社香久山美人
委員	中西 知	檀原商工会議所 工業部会	部会長	株式会社アイプリコム
委員	寄山 雅由	檀原商工会議所 建設業部会	部会長	株式会社崎山組
委員	前田 衛作	檀原商工会議所 サービス業部会	副部会長	有限会社サウンドプロデュース
委員	宮本 貴之	檀原商工会議所 観光部会	副部会長	株式会社大和檀原シティホテル
委員	山内 尚	檀原商工会議所 青年部	会長	マミフォート
委員	吉川 陸代	檀原商工会議所 女性会	会長	株式会社吉川ガスセンター
委員	吉村 幸治	株式会社南都銀行 檀原支店	次長	株式会社南都銀行
委員	森田 哲也	大和信用金庫 ビジネスサポート部	副部長	大和信用金庫
委員	山田 章生	奈良中央信用金庫 地域産業創生部	部長	奈良中央信用金庫
委員	下岡 拓也	株式会社京都銀行 檀原支店	支店長	株式会社京都銀行
委員	南城 克彦	株式会社りそな銀行 檀原支店	マネージャー	株式会社りそな銀行

当所専門家連携協議会セミナー

- 開催日/令和元年6月12日(水) 15:00~16:00
- 講師/行政書士 山田 善紀 氏
(アインズ行政書士事務所 代表)
- テーマ/HACCP(ハサップ)セミナー
- 参加者数/32名

来年6月からすべての食品事業者にHACCPに沿った衛生管理が義務化されるに当たり右記の内容で実施されました。

セミナー終了後も個別相談が実施され多くの方が相談されました。

- 何を始めないといけないの
- もし始めなかったらどうなるの
- 業種によって「やり方」は違うの
- そもそもHACCPって何?



セミナーの様子

金融機関・専門家との連携支援事業 経営お悩み相談会を開催しました!!

- 今回対応いただいた専門家
中小企業診断士・税理士/和田 貴美子 氏
(和田貴美子税理士事務所)
弁護士/松岡 康毅 氏(弁護士法人やまと法律事務所)
ウェブ解析士/西嶋 遼 氏(MSIN(株))



和田中小企業診断士・税理士



松岡弁護士

令和元年6月13日(木)に南都銀行 檀原支店にて今年度初めての経営お悩み相談会を実施しました。今回は、法律の相談、助成金、WEB等に関する相談、金融機関やそれぞれの分野の専門家による相談を実施しました。



西嶋ウェブ解析士

日(Sun)	月(Mon)	火(Tue)	水(Wed)	木(Thu)	金(Fri)	土(Sat)
31	1	2	3	4 ●青年部役員会	5 酒 キャッシュレス決済入門講座&決済体験	6 ●かしはら創業塾2019(2日目)
7 ●第42回福祉住環境コーディネーター検定試験	8	9 ●青年部イノベーション企画委員会 ●青年部総務広報委員会	10 酒 「知って得するビジネスオーナー講座」 ●異業種交流事業委員会 ●青年部交流委員会 ●関西商工会議所連合会総会	11	12	13 ●かしはら創業塾2019(3日目)
14	15	16 ●青商会役員会	17 ●経営お悩み相談会	18 ●青年部近畿ブロック大会分科会部会	19	20 ●かしはら創業塾2019(4日目)
21	22	23 ●奈良県商工会議所青年部連合会役員会	24	25	26 ●金融審査会	27 ●かしはら創業塾2019(5日目)
28	29 ●青年部近畿ブロック説明会	30 酒 キャッシュレス決済導入フェア	31	1	2	3

年会費口座振替のお知らせ

お知らせ NEWS

令和元年度商工会議所の会費を納入頂く時期となりました。預金口座振替扱いの会員の方は指定口座の残高のご確認をお願い致します。本年度の振替日は下記のとおりです。本部会費にあわせて支部会費も振替させていただきますので、ご了承ください。

口座振替日

令和元年7月29日(月)

南都銀行以外の金融機関をご指定の場合は、預金通帳等の摘要欄に「ミツビシUFJファクター」、「DF.〇〇〇〇」等と印字されますのでご了承ください。

☎0744-28-4400

事業用資金に マル経融資をご利用ください!!

融資(貸付)限度額

2,000万円

融資限度額の範囲内で、重複や借り替えの利用もOK。

融資対象

- 従業員数20人(商業・サービス業は5人)以下の商工業者
- 当商工会議所管内で1年以上事業を営み、税金を完納されている方
- 6ヶ月以上、商工会議所の経営指導を受けておられる方

年金利

1.21%

返済は元金均等月賦返済(残債方式で、利息は減額) 令和元年6月3日現在 ※金利は金融情勢によって変化します。詳しくはお問い合わせください。

返済期間

運転資金7年以内(据置1年以内)
例…仕入れ、買掛金・諸経費支払、手形決済、給与支払など

設備資金10年以内(据置2年以内)
例…車両購入、工場・店舗改装資金、機械購入資金など

担保・保証人

不要

信用保証協会による保証も不要

ご用意いただくもの

- 決算書(直近2期分)
- 確定申告書(直近2期分)
- 金融機関からの借入返済一覧表(事業用、個人用全て)
- 設備資金をお申込みの場合(見積書・カタログ・図面など)
- その他必要に応じて追加書類等

マル経融資(小規模事業者経営改善資金)は、事業所の皆様の金融面からサポートするための公的融資制度で、商工会議所の推薦により、日本政策金融公庫(国民生活事業)から融資を受ける制度です。融資にあたっては、貴社の経営内容をよくお聞きした上での実行となります。内容によってはお断りする場合もございますのでご了承ください。

(お問合せ先) 榎原商工会議所 中小企業相談所 ☎28-4400

退職金の準備を中小機構がお手伝いします

安心 安全 国がつくった

小規模企業共済

こんな悩みにお応えします

年金だけでは不十分で、不安がある

自分で積み増すには、どんなものがあるの?

1 経営者のための退職金制度

小規模企業の個人事業主(共同経営者を含む)または会社等の役員の方が廃業や退職後の生活資金、事業再建資金をあらかじめ準備しておく共済制度です。

2 掛金は全額所得控除

掛金は、全額が「小規模企業共済等掛金控除」として、課税対象所得から控除できます。

3 受取時も税制メリット

共済金の受取は、一括の場合は「退職所得扱い」、分割の場合は「公的年金等の雑所得扱い」です。

他にもこんな特徴があります。

契約者貸付けの利用が可能

契約者(一定の資格者)の方は、緊急時や災害時などに事業資金等の貸付けが受けられます。

共済金の受給権は差押禁止

共済金・解約手当金の受給権は、国税等滞納の差押え以外は差押禁止債権として保護されます。

※詳しくは、ホームページまたはパンフレットをご覧ください

TEL:050-5541-7171 (共済相談室)

小規模共済 検索

三和澱粉工業株式会社は
素材の提供を通じて
お客様の抱える課題解決に
貢献します。

私たちは自然の恵み、トウモロコシを原料に
「環境調和企業」を目指します。



三和澱粉工業株式会社

本社・工場

〒634-8585 奈良県榎原市雲梯町594番地
TEL(0744)22-5531 FAX(0744)22-4177

東京オフィス

〒101-0041 東京都千代田区神田須田町1丁目21番5号 C-5ビル7階
TEL(03)5294-3838 FAX(03)5209-3800

<http://www.sanwa-starch.co.jp/>

榎原商工会議所ホームページQRコード

