

KASHIHARA

Business Press

August 2017 **8**



P2 企業特集ページ

「お年寄りの徘徊対策に 取り組む会員企業」

今月のチラシ | This Month's Leaflet

- 1 かしはら観光塾
- 2 ビジネスプランの作り方講習会
- 3 商品提案書作成セミナー
- 4 金融・経営相談会案内
- 5 サービス業部会視察研修案内
- 6 ならちゅうしん経営研究会と見学会・交流会
- 7 SNS(インスタグラム活用)セミナー
- 8 「A4」1枚アンケートで利益を5倍にする方法セミナー
- 9 個別商談会
- 10 青年部創立25周年記念誌広告掲載協賛金
- 11 「住宅無料相談会」参加事業所募集
- 12 一店逸品市参加事業所募集案内

同封
サービスの
チラシ等も
ございます

写真/さらら姫表敬訪問 左から森本会頭、辻本さん、前垣さん、吉岡さん、木原会長 P11に掲載

橿原商工会議所 主催
ステップアップ企業応援事業
見本市等出展支援助成金事業
実施

P5に掲載



お年寄りの徘徊対策に取り組む会員企業

Vol.002 株式会社 実生イーライフ

設立 平成27年2月3日
所在地 奈良県橿原市見瀬町232番地の1
TEL 0744-35-2680 FAX 0744-35-2679
代表取締役 小林 孝博 氏

事業内容 高齢者への生鮮食料品の受注販売
高齢者へのセンサー・機器等による見守り・安否確認サービス品の販売
介護保険法に基づく指定居宅介護



代表取締役 小林社長

Q おかえりシールを作ろうと思った 動機、きっかけは何でしょうか？

A 平成28年度、認知症による行方不明者は全国で15,432人。4年前と比べると5,825人も増加している現実。「自分は何もできないのか」ケアマネージャーとして、徘徊された方を何度も探しに行き、名札等考えられる、あらゆる対策をしたにも関わらず、持って行ってもらえず、強い無力感を感じました。「家族に安心してもらえる物はないか？」 そのためには「確実に持って行ってもらえる物が必要、世の中になら、自分で作るしかない」というのが身体に直接貼れる個人情報シールを開発したキッカケです。

Q おかえりシールを作る過程において 大変だった点は何でしょうか？

A 「体に貼れるものは何か？」と思い悩みましたが、解決策は身近にあった絆創膏でした。素材は確保できましたが、個別番号の為、少量印刷になるのと、特殊な素材の為、印刷ができないということで挫折しそうでしたが、全国の印刷業者に連絡を取り、やっと一軒だけ印刷可能との返事をいただき事業を開始できました。



おかえりシール



シールを貼った例



シールを貼った例



シールを貼った例

Q おかえりシールでどんな効果が 得られましたか？

A 明日香村様にて採用され、メディア様にも取り上げてもらい、全国から問い合わせが来ております。問い合わせの方のほとんどが「こういう商品が出るのを待っていた」「現場の方だから考えられる商品だ」など嬉しい言葉を頂いております。ある方は「時間がないので、今すぐほしい、取りに行く」と、わざわざ遠方より購入に来られる方もおります。また各地のケアマネさんからも「困っているので紹介したい」との連絡もいただいております。

Q 今後の新たな取り組みや構想などが ございましたらお聞かせください。

A 一般の高齢者の方々や障害者の方々からも、自分たちも何時緊急事態になるかわからないので、自分たちが持てるようにしてもらいたいとのご意見から「SOSシール」という形でキーホルダーや物に貼れるシールに変更して、展開させていきます。また、シールの特性を生かし、災害時の避難所での活用、レジャー施設での迷子対策などにも取り組んでいきたいです。

「おかえりシール」の仕組みは当社のホームページを是非ご覧ください。

※実用新案登録出願済

対応せられる「働き方改革」と「人手不足」。御社の方針は？ アドバイザー(無料)を効果的に活用し、長期的な視点で対応を

キタバ社会保険労務士事務所

社会保険労務士 北場 好美

事務所 キタバ社会保険労務士事務所
〒634-0061 奈良県橿原市大久保町 199-1
Mobile 080-4023-4864 Tel 0744-23-7745
ホームページ <http://ktb.staba.jp>

1962年、宇陀郡曾爾村生まれ。
第5期佐々木常夫塾終了。
ワーク・ライフバランスコンサルタント、
ハラスメント防止コンサルタント、
大阪労働大学 厚生労働大臣賞受賞。

「人が大切にされる社会づくり」に貢献したい、との思いで社会保険労務士を志す。NPOや地域の自主的活動にも参加し、橿原市人権審議会委員、同男女共同参画審議委員などを歴任。多様な社員を活かすダイバーシティ・マネジメント、ワークライフバランスやテレワークなどの取り組みを積極的に支援。



最近「働き方改革」という言葉をよく耳にします。3月28日には「働き方改革実現会議」(議長・安倍晋三首相)が、同一労働同一賃金の実現や、残業時間の上限規制導入などを盛り込んだ「実行計画」を決定しました。これにより、「残業を罰則付きで規制」などの方針が示され、今後、労基法の法改正などが行われる予定になっています。背景には今後、人口減少が顕著になり、特に生産年齢人口(15～64歳)が激減していく、という事情があります。(図1、総務省|平成24年版 情報通信白書)

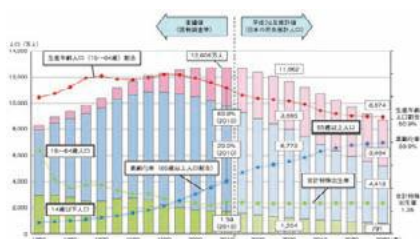

【図1】

少子高齢化が進行し、生産年齢人口が減っていくということは、つまり、市場規模が縮小し、税や社会保障の担い手が減ることでもあり、そんな中で、社会(経営者にとっては会社)を維持していくことが求められます。これまで通りのあり方、やり方で対応しようというのは、もはや不可能です。

すでに大問題になっているのが「人手不足」。最近(4月)の有効求人倍率は1.48倍と、バブル期(90年7月)の1.46倍を上回り、正社員の有効求人倍率も、統計を取り始めて以来最高、と報じられています。中小零細の多くで深刻な「人手不足」に陥っていますが、御社はいかがでしょう？

中小企業における対応策は、2つあります。一つは、徹底的に生産性を高めること。仕事のやり方をハード・ソフトの両面で見直し、場合によっては設備投資をするなどして、効率的に事業を進める体制を作りあげること、です。

もう一つは、多様な人材(人財)に活躍してもらうこと。その筆頭には女性が挙げら

れますが、他にも、障害者や高齢者、時間に制約のある人や、非正規の人たちもいます。そして、この二つを同時に取り組み、相乗効果を上げられれば、もっとも効果的、と言えるでしょう。

でも、多くの経営者にとっては、「わかってはいる」けど、「忙しすぎて、考えるための時間が取れない」というのが実際のところでしょう。仮に、なんとか時間は作れたとしても、「具体的なやり方がわからない」「何をどう整理したらいいかわからない」、という方も多いと思います。

では、一緒に方針を考えてくれる「アドバイザー」や「パートナー」がいたらどうでしょう？とりわけ、経営者を悩ませている「お金」と「人」の悩みに、「気づき」を促す質問してくれる人が身近にいたとしたら、活用してみたいと思いませんか？

実は、アドバイザーの派遣制度というのが、幾つか用意されています。しかも、ほとんどの場合、無料で活用可能、なのです(一定基準を超えるサービスは有料)が、中身を知りたいと思いませんか？

例えば、「多様な人材を活かす仕組み作り」を検討したい、という場合、力を借りられる専門家の相談・派遣制度は、現状では以下のようなものがあります(他にもありますが、とりあえず)。

(1) 高齢者雇用アドバイザー

様々なニーズを持つ高齢者に戦力になってもらうために、現状を分析し、対応を考えましょう。

<http://www.jeed.or.jp/general/qa/elderly/index.html#adviser>

(2) 職務評価コンサルタント

パートと正社員がいる会社では、その職務を分析し、処遇を見直してバランスが取れたものにする事で、社員全体のモチベーションアップにつなげましょう。

<http://www.part-estimation.jp/consulting/>

(3) 非正規雇用労働者処遇改善センターによる専門家派遣

今や全体の4割が非正規労働者といわれています。人手不足の中、この人たちに頑張ってもらうためにどうしたらいいか、考えてみませんか。

<https://www.hiseiki-stm.com/>

(4) 中小企業のための「育児」「介護」支援プランナー

育児休業、介護休業は、とりやすくなってはきましたが、まだまだ「仕事」との関係で制約が多く、「制度はあっても使えない」という声も聞きます。他社ではどうしているか、など、様々な知恵を借りることができます。

<http://ikuji-kaigo.com/>

(5) 奈良県最低賃金総合相談支援センター

最低賃金は上がる一方。企業の負担は増えるばかりではないか、とお嘆きの経営者様に、様々な情報提供を行い、解決策を共に考えます。

<http://www.nara-sr.com/oyakudachi/soudanshien.html>

これらはいずれも、国の「働き方改革」を推進するために、事業化されているのですが、意外に知られていません。

「働き方改革」と「人手不足」に対応を迫られているのは、どの会社も同じですが、本気で取り組もうとしているか、そうでないかで、5年後、10年後には大きな差になってくることでしょう。

どんなことでも、初動に、一番大きなエネルギーが必要ですが、動き始めると、どんどん加速していくものです。こうした専門家派遣制度を利用して、ぜひ、未来への一歩を踏み出しましょう。上記の専門家派遣制度について、詳細を知りたいという方は、是非下記へお問い合わせください。

yoshi.kitaba@gmail.com 件名は「商工ニュースに関する問合せ」として御送付ください。

平成29年度榎原商工会議所『ステップアップ企業応援事業』実施

- 事業主旨等** 榎原商工会議所は、会員事業所が販路開拓や生産性向上、業務効率化等につながる事業を実施することを後押しする「ステップアップ企業応援事業」を実施します。
これは、会員が平成29年度に実施する事業に必要な経費の一部を補助するものです。
- 対象事業所** 榎原商工会議所会員事業所
※1)ただし、会費納入済みであること。
※2)榎原商工会議所が実施する他の事業で補助金・助成金等を受けている、あるいは受ける予定の事業所は対象外とさせていただきます。
- 補助内容** ■ 補助対象経費の10分の8以内、ただし上限5万円。
- 採択予定数** ■ 12事業所(第1期募集と第2期募集を合わせて)
- 募集期間** ■ 第1期募集期間 平成29年 8月1日(月)から8月21日(月)17:00まで
第2期募集期間 平成29年11月1日(月)から11月20日(月)17:00まで
※予算なくなり次第終了のため、第2期の募集を行わない場合があります。ご了承ください。
- 事業実施時期** ■ 補助金交付決定日より平成30年2月28日までに実施された事業及び支払われた経費が補助の対象になります。
- 採択発表予定** ■ 第1期 9月初旬
第2期 12月初旬
- 補助対象経費** ■ ・新商品の試作品や包装パッケージの試作開発に伴う原材料、設計、デザイン、製造、改良、加工するために支払われる経費
・パンフレット・ポスター・チラシ等の販促ツール作成に係る経費
・マスコミ媒体での広告、ウェブサイトでの広告等、広告媒体を活用する際に係る経費
・ホームページの制作・リニューアル等にウェブサイト制作に係る経費
・顧客管理システムやネット販売システムの構築に係る経費
・労務管理や倉庫管理、経理・会計等に関するソフトウェア導入に係る経費
・高効率空調機器、高効率ボイラー、LED照明灯等の省エネ設備等の導入に係る経費
・備品のリース・レンタル及び購入に係る経費
・従業員育成に関するセミナー・研修会の開催や参加に係る経費
※)上記にない補助事業例については、必ず榎原商工会議所にご相談ください。
- 【注意点】** 1. 地域ブランド「古代大和 飛鳥」をモチーフにした新商品開発に取り組んで頂ける事業所を優先して採択します。
※「古代大和 飛鳥」とは・・・
榎原市、明日香村、高取町を中心とした地域での長年にわたる遺跡発掘調査や、古事記、日本書紀、万葉集などの研究で明らかになった、飛鳥時代の王宮、都の姿、山や川等の風景や、そこでの歴史的出来事、人々の生活や文化、想いを総称したものです。
2. 補助対象経費について、補助事業例にないものは、必ず榎原商工会議所にご相談ください。
3. 補助金交付の採択にあたり、採択予定数を上回る申請数の場合や審査が必要になった場合は、審査会を設けることがあります。その際、審査内容に関する問い合わせには一切応じかねます。採択にあたり、補助事業の計画(経営計画)が、具体性・計画性・実現可能性を有し、売上向上、販路開拓、生産性向上、業務効率化等につながる可能性を考慮します。
4. 注意
補助事業は、補助金交付決定日以降に実施した事業に限り、従って、補助事業に要した経費であっても、補助金交付決定日以前に支出された経費については、補助の対象とはなりませんので、ご注意ください。
- 提出書類** ■ 申請書、見積書、商品パンフレット等の参考資料(あれば尚可)
※申請書は、当所でお受け取り頂くか、ホームページからダウンロードしてください。
ダウンロードは、当所ホームページ (<http://kashihara-cci.or.jp/>) の左欄の「支援サービスメニューにある各種補助金・助成金情報」ページからできます。
- 申込方法** ■ 申請書類等にご記入の上、原本を持参頂くか又は郵送で榎原商工会議所にご提出ください。



当事業に関するお問い合わせは、榎原商工会議所までお尋ねください。 榎原商工会議所 中小企業相談所 電話 0744-28-4400

「かしはらオトクーポン」参加事業所追加募集!

かしはらオトクーポン事業とは、会員相互の利用促進として、
会員参加事業所のクーポン券をお届けする会員サービス事業です。

掲 載：かしはら商工ニュース9月号・榎原商工会議所HP
使用期間：平成29年9月1日～平成30年3月末
参 加 費：1,000円
サ イ ズ：40mm×60mm予定(紙面の校正上サイズの変更あり)
掲載内容：屋号・店名・住所・営業時間・定休日・写真1点・サービス内容紹介

申込方法

榎原商工会議所ホームページ
(かしはらオトクーポン)より
下記参加申込書をダウンロードしていただき、榎原商工会議所宛に
FAX 0744-28-4430 にてお申込みください。



募集締切：平成29年8月18日(金)まで

お問合せ 榎原商工会議所 中小企業相談所 TEL 0744-28-4400 FAX 0744-28-4430

見本市等出展支援助成金事業のご案内

助成対象事業

- ①国内で平成29年7月1日から平成30年1月末日までに開催される展示会等であること。
- ②物産展などの即売を目的とするものでなく、新規の商談会や取引先の開拓のために開催される「見本市」、「展示会」であること。
- ③国または地方公共団体及びこれに準ずる機関が主催・共催または後援し、国内で当該年度内に開催される「見本市」、「展示会」、「商談会」であること。

申請受付

随時 ※原則展示会等開催初日の30日前までに申請する事。
予算額に達し次第、受付終了となります。あらかじめご了承ください。

助成対象者

以下のすべての条件を満たしていることが必要です。

- ①檀原商工会議所会員であること ※当該年度会費を納入していること
- ②檀原市税を滞納していないこと
- ③ビジネスマッチなら「かしはらビジネス商談会」事業のエントリー事業者であること。

助成対象経費

- ①出展料及びそれに付随する展示装飾費:展示会等への出展に要する施設使用料(小間料)及び会場の装飾に要する費用(備品リース代など)等 その他対象経費あり

助成金額

助成対象経費の合計額の2分の1以内。

- ◇檀原市内に事業所がある会員:上限30,000円
 - ◇檀原市外に事業所がある会員:上限10,000円
- ※1年度内1事業所1回限り

※申込方法・詳細については
檀原商工会議所ホームページ または
7月号の折込チラシをご覧ください

セミナーのお知らせ

来るべき消費税の軽減税率導入・税率アップに備えて経営力を強化するために!

かしこい節税対策セミナー

講座内容

- 税金・納税の基礎知識
- 知っていて良かった!様々な節税のポイント
- 銀行(融資)はここをみている!
- 消費税軽減税率導入による対策と影響
- 法人化のメリット、デメリット
- 事業成功への秘訣

開催日時

平成29年8月22日(火) 14:00~16:00
(個別相談 16:00~)

※1社20分程度、申込順3社限定とします

※セミナー終了後、希望者のみ個別相談あり

会場 檀原商工会議所 4階 会議室

参加費 無料

定員 36名(参加は1社2名まで)

対象 小規模事業者

申込締切 平成29年8月17日(木)

申込方法・詳細については檀原商工会議所ホームページまたは7月号の折込チラシをご覧ください。

空き店舗対策事業・創業者出店支援事業

～空き店舗等を活用して出店する方を支援します～

空き店舗対策事業・創業者出店支援事業は、檀原市のにぎわいを創出し、まちの活性化を図ることを目的として、市内の空き店舗等を活用して出店する事業所や創業者を支援する事業です。

【補助内容】

■空き店舗対策事業

店舗の家賃と改装改築費の一部を補助します。

○家賃の一部補助

営業開始後1年間、家賃の90パーセントを補助します。

ただし、1月につき50,000円を上限とします。

○改装改築費の一部補助

改装・改築終了後、150,000円を上限にして補助します。

ただし、改装・改築額が150,000円未満の場合は、その額とします。なお、市外事業者に発注した場合は、1/2の補助とします。

■創業者出店支援事業

店舗の家賃の一部を補助します。

○家賃の一部補助

営業開始後2年間、家賃の90パーセントを補助します。

ただし、1月につき50,000円を上限とします。

※両事業の応募要件や提出書類等、詳細については檀原商工会議所ホームページをご覧ください。

※申請には審査を設けます。必ずしも補助が受けられるとは限りません。

奈良県商工会議所青年部連合会 4単会合同親睦事業を開催!



平成29年7月11日(火)奈良健康ランドに於いて奈良県商工会議所青年部連合会(以下、県青連)4単会合同親睦事業「奈良県青連はひとつ!!遊喜宴楽 大親睦会」を橿原YEGの主管にて開催し、総勢68名ものメンバーに参加していただきました。松本県青連会長の挨拶の後、親睦会が始まり、終始和やかにご歓談いただきました。そしてその後様々なアトラクションが実施され、各テーブルのメンバーがチームとなりアトラクションに挑みました。アトラクション終了後、結果発表と賞品授与があり、奈良YEG竹田会長の閉会宣言で終了となりました。単会の垣根を越えた交流が出来た良い親睦会となりました。

委員会等活動報告

- 7月 1日(土) 奈良県中小企業青年中央会 通常総会
ならびに創立40周年記念式典
(会長: 松本智亜樹)
- 7月 6日(木) 役員会(会長: 松本智亜樹)
- 7月10日(月) 総務広報委員会(委員長: 吉川裕太)
- 7月10日(月) イルミネーション企画室委員会
(室長: 井上哲也)
- 7月25日(火) 奈良県商工会議所青年部連合会
(会長: 松本智亜樹)

女性会 通信



視察研修会を開催!!



企業理念を説明される大宮専務

平成29年7月20日(木)、女性会は株式会社ルビー(忌部町)での視察研修会を実施し、12名が参加されました。

まず、初めに新社屋の会議室にて大宮専務よりご挨拶と会社沿革についての説明をしていただきました。

次に、ご担当者の方々よりドライクリーニングについての説明と、水と有機溶剤との繊維に及ぼす負担の違いについて実験をしていただきました。

その後、工場内に移動し、ワイシャツの洗浄とプレス、包装までの工程及びドライクリーニングの前点検、洗浄と乾燥、仕上げの工程について説明を聞きながら見学をさせていただきました。工場内には室温が高い場所があり、その中で作業される従業員の方々は大変そうでしたが、お客様からお預かりした衣料に対し、素早く丁寧に作業を行っておられました。質

疑応答の際には様々な質問に対し、大宮専務に丁寧にお答えいただきました。

衣料のクリーニングがどのような工程で、どのような技術を使って行われているか、学ぶことができました。



工場内見学の様子

橿原商工会議所 女性会会員募集

女性会とは?

異業種からなる女性経営者などの団体です。1人で経営者として孤軍奮闘頑張っている方、夫の会社を共に支えている方、新たに事業を起こした方など、各々違った立場で経営に携わっている女性メンバーの集まりです。セミナー・講演会・懇親会・視察旅行などの事業を行っており、自己研鑽、相互交流に努めています。

みなさんも新しいメンバーとして「女性会」参加をご検討下さい。

お問合せ

橿原商工会議所 女性会事務局
TEL.0744-28-4400

たった10秒で整え丈夫な身体に！

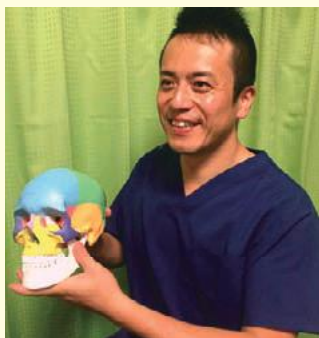

▲協会認定マスタートレーナーまで

アクシスメソッドと言う最新の施術です。

頭の骨に対して軽いタッチで脳からの神経伝達をスムーズにさせ、身体、本来の体幹を鍛えると同時に柔軟性も作り上げ、動きやすい身体作りをします。

施術を受けると1カ月前後の効果が持続し6ヵ月続ける事により、崩れにくい身体になります。スポーツを楽しむ方からリハビリの方まで安心して受けていただける施術です。

カイロプラクティック Healing Hand

〒634-0072

奈良県橿原市醍醐町436-1

ナッシュエイ86 102号

☎090-1072-4412

[E-mail] se-l.0084@softbank.jp



髪と頭皮に優しいオーガニックサロン



▲大人気リフトアップヘッドスパ20分2160円～

今年6月末にオープンしたばかりの新しい空間は、まるでおしゃれなイメージしたアットホームな美容室です。至福のヘッドスパと再現性を重視したドライカットで貴女をプロデュースします。美容歴15年以上のカウンセリング力と磨き上げた技術を持つスタッフがご迎え致します。常に最新の美容知識を学び、内面・外面共に女性の美のサポートをさせていただきます。

CHIKO [チコ]

〒634-0063

奈良県橿原市久米町730-4

☎0744-27-7100

[E-mail] chiko_hair@yahoo.co.jp

[HPアドレス] http://chiko-hair.com/



目と舌で旬を楽しむ日本料理！

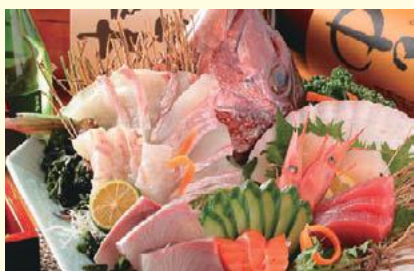

▲季節の新鮮なお魚をご堪能下さい！

目と舌で旬を楽しむ日本料理を和モダンの落ち着いた空間でお楽しみください。新鮮な魚の仕入にこだわり、季節に応じた旬の食材を取り入れ、長年の経験に裏打ちされた技で、丁寧に仕上げる日本料理。旬の素材を使った一品ものや鍋もの、コース料理を味わえます。畝傍御陵前駅から徒歩3分、隠れ家的な雰囲気の一軒家レストラン。皆様のご来店をお待ち申し上げております。

魚菜庵 なな郎 [さかなあん ななろう]

〒634-0062

奈良県橿原市御坊町31-4

☎0744-25-0776

☎0744-25-0776

[HPアドレス] http://nanarou.com/



手をつなぎゆとりあるくらしを地域で!!



▲相談支援・介護相談をお受けします(要予約)

NPO法人サポート華生(代表 濱田しま子)は、地域に根をはった事業所を目指し、久米町に「デイサービス花の家」を開設して13年目となります。介護保険事業と共に、元気な方々が対象となる介護予防サークル『元気な一歩会—デイサービス花の家—』も始めました。皆さんと一緒に様々なプログラムを通じて、楽しく過ごすための活動です。お気軽にご参加ください！

NPO法人サポート華生 [はな]

～今、住んでいる地域で華のように生きていくことをサポートします～

〒634-0063

奈良県橿原市久米町528-1

☎0744-51-1512

☎0744-51-1518

[E-mail] s-hana@maia.eonet.ne.jp



掲載を希望される方は当会議所広報誌担当までご連絡ください。

申込方法

- (文章)と(画像)を上記あてに、郵送またはメールにてお送りください。
- 文章を変えない範囲内で加筆、修正する場合がありますのでご了承ください。
- 誌面の関係上、掲載の採否・時期については当所にご一任願います。
- 掲載情報の詳細や取引に関しては、取引当事者間で直接連絡・交渉願います。
- 万一トラブルが生じてても、その責任は負いかねます。

掲載要領

- 文章…タイトル20字以内、本文170字以内
会社概要・問い合わせ先(社名、所在地、電話番号、FAX番号、Eメールアドレス、ホームページアドレス、担当部署、担当者名)
- 画像…JPG・GIF画像もしくはプリント写真・パンフレット等
- 掲載料…無料

お申込み先 橿原商工会議所広報誌担当まで 〒634-0063 橿原市久米町652-2 E-mail: info@kashihara-cci.or.jp

事業計画策定時の経済動向調査や需要動向調査等にお役立てください。

RESAS (リーサス) とは？

(地域経済分析システム: Regional Economy Society Analyzing System)

地域経済に関する様々なビッグデータ (産業の強み、人の流れ、人口動態など) を、地図やグラフで分かりやすく「見える化 (可視化)」したシステム。

- ✓インターネットで誰でも利用可能!
- ✓誰もが直感的に使える、分かりやすい画面操作!
- ✓データに基づいて、地域の実情を把握・分析できる!

①人口マップ

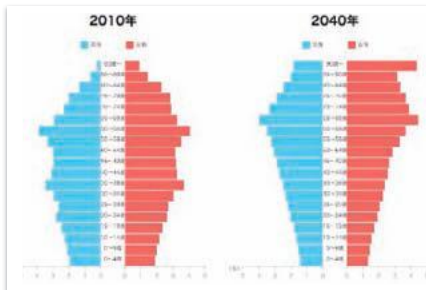

人口推計・推移、人口ピラミッド、転入転出など

②地域経済循環マップ



自治体の生産・分配・支出におけるお金の流れなど

③産業構造マップ

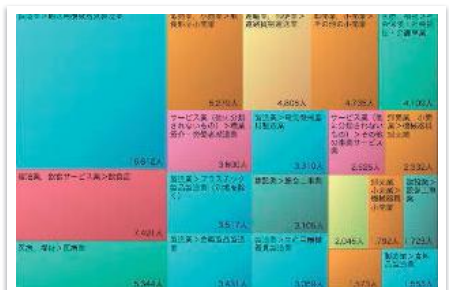

産業の構成、雇用・売上地域を支える産業など

④企業活動マップ



地域の創業比率、特許分布、補助金採択企業など

⑤観光マップ

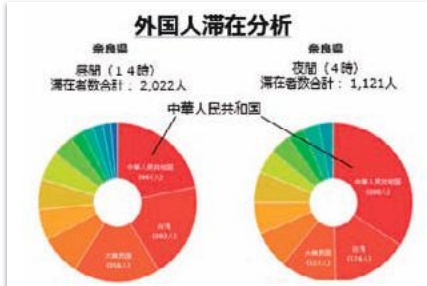

国籍別の外国人の滞在状況や、宿泊者の動向など

⑥まちづくりマップ

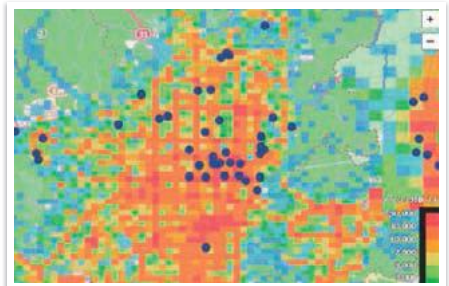

人が多く集まっている場所や事業所立地の動向など

⑦雇用/医療・福祉マップ



地域の雇用や、医療・介護の需給など

⑧地方財政マップ

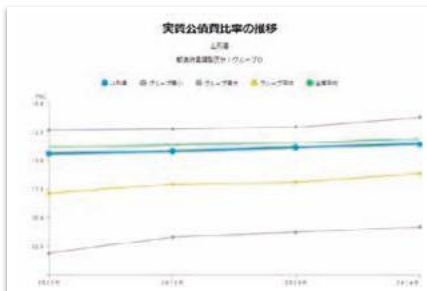

各自治体の財政状況など

全81メニュー

※2017年2月末にメニューを追加しました



まんがのブックレットも公開中です!

RESAS 検索

"RESAS" で検索

<https://resas.go.jp/>



県下一斉戸別訪問のお知らせ (奈良県流域下水道協議会)

現在、公共下水道事業を行う下記市町村では、水の使用や排出の状況を確認させていただくため、県下一斉に、下水道を利用されておられる工場・事業所の戸別訪問を実施しております。今年度(平成29年度)は下記の業種の工場・事業所を訪問いたします。また、訪問の際に事業所の概要や水使用の状況等について聞き取り調査を行います。

8月・9月 訪問業種

○食料品製造業 ○飲料製造業 ○化学工業

5月・6月 訪問業種 (実施済)

○ホテル・旅館業 ○公衆浴場業

【実施団体】 大和川上流・宇陀川流域下水道協議会 吉野川流域下水道協議会

橿原市のほか、構成29自治体(12市15町1村および奈良県)で実施しております。
皆様の、ご理解・ご協力をお願いします。

井戸水等を
公共下水道へ排出
されている皆様へ
(お知らせ)

工場・事業所などで井戸水(地下水)や湧水、雨水利用水など水道水以外の水を使用され、この排水を公共下水道に排出する場合は、排出先の市町村に届け出のうえ、排出量に応じた下水道使用料を納めていただく必要があります。

水道水以外の水の使用を開始する際や既に使用しているものの届け出をされていない場合は、最寄りの市町村の下水道担当課までご連絡ください。

【問合せ】 橿原市に事業所がある場合… 橿原市下水道課 TEL. 24-0010

奈良県中小企業再生支援協議会からのお知らせ

中小企業の再生を応援します!!

再生支援協議会とは…

公的な支援機関

- 地域の中小企業を対象に、再生に向けた取り組みを応援する「公的な支援機関」として全国47都道府県に設置されています。
- 奈良県は奈良商工会議所に設置されています。

対象となる中小企業

事例

- 例えば次の様な状況にある、再生意欲を持つ中小企業
- 借入金の返済負担で資金繰りが悪化している
 - 事業の見直しや金融機関との調整が必要
 - 再生計画を策定する必要があるが、策定の仕方がわからない

再生支援協議会

役割:計画策定支援と金融機関調整

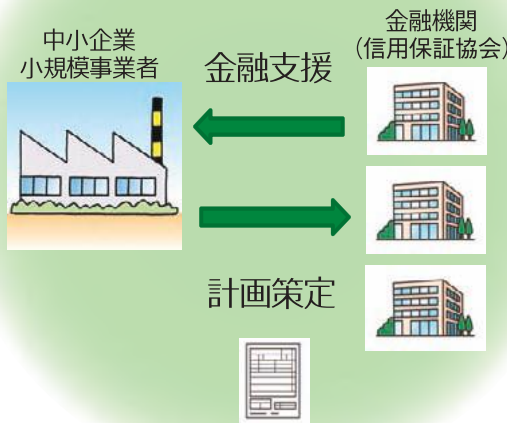

ご相談の流れ

まずはお気軽に電話を!!
(事前予約制)

- お電話で事前にご予約を頂いたのち経験豊富な常駐専門家が無料でご相談に応じます。
- 状況に応じて、外部の専門家等の活用も含めて、再生計画の策定を支援いたします。
- 再生計画の策定後も、その実施状況について適時アドバイスを行い継続的に支援いたします。

奈良県中小企業再生支援協議会
(奈良市登大路町36-2 奈良商工会議所1F)

ご相談無料・秘密厳守
お気軽にご相談ください!
0742-26-6251

POINT

- 6月の全産業合計の業況DIは、▲14.5と、前月から+1.7ポイントの改善。電子部品、自動車関連の生産・輸出や、建設・設備投資の堅調な動きが続いているほか、それらの関連商品を中心に卸売業の業況感が改善した。また、インバウンドを含め好調な観光需要を取り込んだ小売業に持ち直しの動きがみられた。他方、消費者の節約志向や人手不足の影響拡大、原材料費・運送費の上昇を指摘する声が多く聞かれるなど、中小企業のマインドには依然として鈍さがみられる。
- 先行きについては、先行き見通しDIが▲14.7(今月比▲0.2ポイント)とほぼ横ばいを見込む。輸出や設備投資の拡大に加え、インバウンドを含む観光需要や中元商戦、夏のセールなど、消費の回復に期待する声が聞かれる。他方、人手不足の影響拡大、消費者の節約志向、原材料費・運送費の上昇、地政学的リスクなどへの懸念から、中小企業においては業績改善に確信を持ってない企業が多く、業況感は横ばい圏内との見方が続く。

LOBO全産業合計の各DIの推移 (2015年6月以降)

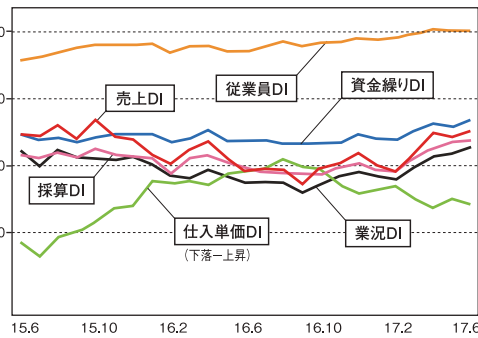

※DI値は、売上・採算・業況などの各項目についての、判断の状況を表す。ゼロを基準として、プラスの値で景気の上向き傾向を表す回答の割合が多いことを示し、マイナスの値で景気の下向き傾向を表す回答の割合が多いことを示す。したがって、売上高などの実数値の上昇率を示すものではなく、強気・弱気などの景気感の相対的な広がり意味着。

業況DIは、4カ月連続改善。
先行きは慎重な見方が残り、横ばいを見込む。

産業別概況

DI値の傾向(最近6か月の傾向) ↑改善傾向 →ほぼ横ばい ↓悪化傾向

製造業

業況	売上	採算	資金繰り	仕入単価	従業員
↑	↑	↑	↑	↓	↓

「設備投資関連の需要が底堅く推移しているため、売上は前年同月の水準を確保できている。ただし、鉄鋼やステンレスなどの原材料価格が5%程度上昇しており、採算は悪化した」(一般機械器具製造業)、「半導体製造装置や医療機器向けの受注は堅調に推移しているが、数量の多い鍋などの日用品関連は不調で、全体の売上は悪化した」(金属部品等製造業)

卸売業

業況	売上	採算	資金繰り	仕入単価	従業員
↑	↑	↑	↑	↓	→

「納入先の自動車関連工場の稼働率が高く、売上は改善した。鉄鋼などの原材料費や運送費の上昇に伴い、仕入先からは続々と価格転嫁交渉を迫られている」(一般機械器具卸売業)、「引き続き消費者の節約志向は根強く、卸先の食品小売業の売上が低迷しており、当社の売上も悪化した。街に活気が感じられないため、今後の見通しも厳しい」(食品卸売業)

建設業

業況	売上	採算	資金繰り	仕入単価	従業員
→	→	→	↑	↓	↓

「公共工事、民間工事ともに発注は多く、売上は増加している。ただし、人件費と建材価格の上昇により、利益は前年並みにとどまっている」(一般工事業)、「工事発注は増加しているが、技術者不足であるため、案件を選別せざるを得ない。人材確保を目的に賃上げを行い、人手不足の解消に努める」(電気工事業)

サービス業

業況	売上	採算	資金繰り	仕入単価	従業員
↑	↑	↑	↑	→	↓

「自動車部品や産業機械、二輪車の輸出量が増加したことに加え、エネルギー関連や穀物の輸入量も増加したため、売上は改善した」(倉庫・海運業)、「梅雨の影響からか、集客に苦戦し、売上が伸び悩む中、改正酒税法により仕入価格が高騰したため、採算は悪化した」(居酒屋)

小売業

業況	売上	採算	資金繰り	仕入単価	従業員
↑	↑	↑	→	↓	↑

「インバウンドを始め、高額化粧品の販売が好調。夏用の新商品には、早くも問い合わせや予約が相次いでいるため、今後は積極的に販促活動に努めていく」(化粧品小売業)、「消費者の低価格志向が続いており、売上は悪化した。特に高齢者の買い控えが顕著になってきたと感じる」(食品小売業)、「お中元の販売を開始し、贈答用のほか、最近話題の自分用の商品を積極的にPRしており、店舗全体の売上、採算は改善した。来月以降には夏のセールを開催するため、今後も来店客数の増加、売上の改善が見込める」(百貨店)

LOBO調査要領

- 調査期間/2017年6月15日~21日
- 調査対象/全国の423商工会議所が3468企業にヒアリング

内訳 | 建設業 559 製造業 788 卸売業 405
小売業 735 サービス業 981

- 調査項目/今月の売上・採算・業況等についての状況(DI値を集計)および自社が直面する問題等

そのほか、詳しい情報については <https://cci-lobo.jcci.or.jp> からご覧ください。

橿原神宮前駅 西出口より南へすぐ

内科・神経内科・リハビリテーション科

へいせいクリニック

TEL 0744-48-6008

診療時間 午前 9:00~12:30 受付は診療30分前 午後 1:30~ 5:00 (日・祝祭日・水曜・土曜の午後は休診) 社会医療法人 平成記念病院



24時間年中無休で働いてくれる
営業マンは、必要ありませんか?

商売に結びつく

ホームページ活用法をご提案します。

月々1.5万円(税抜)で自社のホームページを
持つことが出来ます。(ドメイン・サーバー代込み)

デジタル印刷物の企画から制作
株式会社 アイプリコム

本社 / 〒634-0812 奈良県橿原市今井町3-2-5 TEL.0744-22-6155
事業所 / 〒636-0246 奈良県磯城郡田原本町千代360-1 TEL.0744-34-3030
URL : <http://www.aipricom.co.jp> E-mail : info@aipricom.co.jp



ISO14001 認証取得





金融・経営相談会を開催!!

平成29年7月12日(水)午前10時から奈良中央信用金庫榿原支店において、金融・経営相談会が実施されました。

この相談会は、今回第2回目となり、当所と金融機関(奈良中央信用金庫、(株)京都銀行、(株)南都銀行、(株)日本政策金融公庫、大和信用金庫、(株)りそな銀行)との定期合同会議において小規模事業者等の支援政策の一つとして定期的実施するものです。

当日は、午前10時から事前予約で申し込まれた事業所の方が、1事業所60分の相談時間の中で金融に関する相談、また経営に関する相談をされました。

次回第3回目を9月13日(水)に(株)南都銀行榿原支店において実施を予定しております。金融に関する相談、経営に関する相談だけでなく、お悩みのことがあれば相談会へのお申込みをお待ちしております。(詳細は折込チラシをご覧ください。)

各種共済のお知らせ

“自動車事故共済”

人身事故で加害者になった場合に、お見舞い費用や、香典料など多額の自己負担が必要になる場合があります。相手側に対する道義的責任(誠意)についての補償は自動車保険では必ずしも十分とはいえません。万一のときあなたの経済的負担を幅広くサポートする共済、それが県共済の自動車事故共済です。

補償内容(共済金額300万円契約の場合)		
すべての共済金は、共済契約者にお支払いします。		
	負傷者が	
	契約者側の場合	相手側の場合
死亡共済金 <small>事故の日から180日以内に死亡されたとき(1事故につき)</small>	300万円	共済契約者の経済的負担を補うため 合計300万円までの実費を支給 <small>契約者側にも過失のある場合 死亡臨時費用共済金(一時金として支給) 30万円</small>
後遺障害共済金 <small>(障害級別による)</small>	12~300万円	12~300万円 <small>算定された額を限度として実費を支給</small>
入院共済金 <small>365日分 または300万円限度</small>	<small>(1人あたり)</small> 入院日額4,500円 通院日額2,250円 <small>1事故につき入院、通院合わせて1日最高18,000円</small>	左記の日額により、 合計300万円までの実費を支給 <small>契約者側にも過失のある場合 入院臨時費用共済金(一時金として支給) 3万円 (3日以上通院または入院で、1事故につき)</small>
特約		
対物担保特約 <small>(1事故につき)</small>	30,000円	<small>他人の財物を破損・汚損・滅失させ、その損害額が2万円以上になったとき(1共済期間内に1回)</small>

お問い合わせは

榿原商工会議所 ☎0744-28-4400



表敬訪問の様子

榿原観光親善大使『さらら姫』が表敬訪問

2017榿原市観光親善大使『さらら姫』が、榿原商工会議所 森本俊一会頭及び榿原物産協会 木原智司会長を表敬訪問されました。

榿原商工会議所を訪れたさらら姫の3名(辻本恭仁子さん、前垣美沙さん、吉岡新菜さん)は、森本会頭、木原会長に自己紹介とともに親善大使の活動への意気込みを話されました。

ビジネスマッチなら Business Match Nara

かしはらビジネス商談会

「(株)ならにっか」との個別商談会開催!

平成29年7月4日(火)宇陀商工会館を会場に、奈良県内の農産物販路拡大として(株)ならにっかのバイヤーを招聘し、5事業所と商談を実施しました。

トランスコスモス(株)との海外通販勉強会と個別商談会開催!

平成29年7月12日(水)に、榿原商工会議所にて、36カ国への海外ルートを持つトランスコスモス(株)と協力して海外通販勉強会と国内・国外向けの個別商談会を実施し、18社の企業が参加しました。

ホテル日航関西空港との個別商談会開催!

平成29年7月19日(水)榿原商工会議所にて、関西国際空港直結のエアポートホテルであるホテル日航関西空港のバイヤーを招聘し、17事業所と商談を実施しました。



事務局インフォメーション

相談会



金融相談

(株)日本政策金融公庫による金融相談

- 相談日/8月16日(水)〈毎月第3水曜日開催〉
10:00~15:00
 - 相談員/同公庫融資担当者
 - 申込み/8月9日(水)までに、「借入申込書」に添付書類
(確定申告書、決算書等)を添えて、
当商工会議所 中小企業相談所まで
- ※借入申込書は当商工会議所窓口にございます。

お申込み・お問合せ 榎原商工会議所
TEL.0744-28-4400

年会費口座振替の会員様へ

平成29年度会費につきまして、7月27日に引落をさせていただきます。
領収書は金融機関からの確認ができ次第、郵送させていただきますので、しばらくお待ちいただきますようお願い致します。
ご入金誠にありがとうございました。

お問合せ 総務課 ☎0744-28-4400

インフォメーション

飛鳥RUN×2リレーマラソン
2017 出店者募集

飛鳥RUN×2リレーマラソンを盛り上げるため、
うまいもんコーナーの出店者を募集します。

- 募集店数 食品ブース25程度
- 日時 11月5日(日)10時~16時
※搬入時間等詳細については出店決定後に連絡します。
- 会場 榎原運動公園(雲梯町)
- 出店料 1ブース:1万円(納付後の返金はできません)
- 応募方法 FAX、メール、郵送
※出店申込書は飛鳥RUN×2リレーマラソン公式HPにて
ダウンロード、もしくは下記実行委員会へ請求。
※応募多数の場合は下記実行委員会にて選考。
- 応募期限 8月25日(金)持参可 ※郵送の場合は消印有効

申込み
問合せ

飛鳥RUN×2リレーマラソン実行委員会事務局
(うまいもんコーナー担当:榎原市産業振興課)
〒634-8586 八木町1-1-18
TEL 0744-21-1213 FAX 0744-26-2661

※詳細は飛鳥RUN×2リレーマラソン公式HPへ
URL <http://asuka-rm.info/>
E-mail sangyoshinko@city.kashihara.nara.jp

8月 会議所行事予定

1	火	葛城・吉野ブロック合同商工会等職員金融研修会
		かしはら元気!!わくわく!!プレミアム商品券 取扱に関する説明会
2	水	かしはらビジネス商談会 8月個別商談会 日本百貨店との商談(~3日) 第5回空き店舗対策事業委員会
3	木	消費税軽減税率・転嫁対策窓口相談等事業 ブラック企業と呼ばれないための知識習得セミナー 青年部 役員会
7	月	青年部 イルミネーション企画室委員会 奈良県商工会議所連合会 職員研修会
8	火	青年部 (仮称)奈良県商工青年経済3団体連絡会
9	水	取引トラブルを防ぐ契約書作成の実務講座 かしはら創業塾(1日目)
10	木	「伴走型小規模事業者支援推進事業」 『かしはらものづくり塾』生産現場から見た5S
16	水	かしはら創業塾(2日目)
18	金	青年部 交流委員会 かしはらふれあいゼミナール直前勉強会
21	月	「伴走型小規模事業者支援推進事業」 『かしはら観光塾』観光での売上増加の秘訣 (集客・営業戦略) 異業種交流事業委員会
22	火	かしはらものづくり塾 デザイナーから見た、ものづくりに取り組む際の視点 消費税軽減税率・転嫁対策窓口相談等事業 「かしこい節税対策セミナー」 奈良県商工会議所青年部連合会役員会
23	水	青年部 愛宕祭り出店(~25日) かしはら創業塾(3日目)
25	金	第3回かしはらビジネスコンテスト 「ビジネスプランの作り方講習会」 (かしはらビジネス商談会)
28	月	「伴走型小規模事業者支援推進事業」 『かしはらものづくり塾』
29	火	「伴走型小規模事業者支援推進事業」 『かしはら観光塾』元キャビンアテンダントが 教える「おもてなし」の極意
30	水	かしはら創業塾(4日目)
31	木	ビジネスマッチなら販路開拓セミナー 「ビジネスマッチ提案書作成セミナー」

ハローワーク求職者情報 8月号

お問合せは、ハローワーク大和高田へ
TEL.0745-52-5801 担当/職業紹介部門 野村

No	希望職種	希望収入	希望勤務時間	学歴	住所	職歴(最新▶旧)・免許・資格
1	トラック(中型)運転手 医薬品製造工	20万円	不問	高卒	五條市	製造工:約6年、トラック運転手:約2年 資格:フォークリフト、普通自動車
2	一般事務 経理事務	時給900円	8:00~17:00	大卒	香芝市	一般事務:約5年 資格:秘書検定2級、図書館司書
3	調理師・調理補助	時給1000円	9:00~17:00	中卒	榎原市	調理師:約4年/資格:調理師
4	施設介護員 倉庫作業員	18万円	不問	高卒	北葛城郡 河合町	看護助手:約2年、郵便集配:約24年 資格:介護職員初任者研修、フォークリフト
5	貸切バス運転手	20万	不問	高卒	榎原市	トラック運転手:約22年/資格:大型自動車2種
6	自動車設計技術者	30万	9:00~18:00	高卒	大和高田市	自動車整備士:約11年/資格:自動車整備士2級、自動車検査員
7	視能訓練士	20万	不問	高卒	葛城市	視能訓練士:約6年/資格:視能訓練士
8	施設介護員	時給1000円	8:30~17:30	高卒	香芝市	介護職:約17年/資格:介護福祉士、介護支援専門員、調理師
9	一般事務・営業事務	20万	8:00~19:00	大卒	大和高田市	事務:約3年/資格:TOEIC650点、数学検定準2級
10	保育士 幼稚園教員	15万	不問	短大卒	五條市	保育士:約2年/資格:保育士、幼稚園教諭