

かしはら
商工ニュース
The Kashihara Chamber of Commerce and Industry

2016
9

発行所 榎原商工会議所
〒634-0063 榎原市久米町652-2
榎原市商工経済会館3F
TEL 0744-28-4400(代)
FAX 0744-28-4430
URL <http://www.kashihara-cci.or.jp>
発行責任者 石井 誠一
発行回数 月1回 1日発行
印刷部数 1,600部

TOPNEWS 9 9月のトップニュース

部会だより

建設業部会と榎原市建設業協会が合同で建設関連要望書を提出!

当所建設業部会（部会長：嵯山 雅由）と榎原市建設業協会（会長：松田 充玄）は平成28年7月28日（木）、榎原市長 森下豊氏、榎原市議会議長 松木雅徳氏を表敬訪問、建設関連事業の円滑なる推進に向けて建設業関連要望書を提出しました。

要望書の内容は以下の通りです。

【要望内容】

1. 受注機会の確保を図るため、入札件数の平準化並びに一定期間における一業者あたりの落札上限回数の設定をしていただける「取り分け方式」の導入について引き続きご検討をお願いします。
1. 地元の建設業者育成のために、市内業者（下請けを含む）へ優先的に発注をしていただけるようご検討をお願いします。また、若い担い手育成支援のために、若手配置技術者を設置することで工事成績評価が加点される取り組みのご検討をお願いします。
1. 公共工事の発注において、工事関連書類の簡素化並びに重大事故防止等を踏まえ、法令遵守の観点から発注時における下請事業者の社会保険や労災保険等の加入について指導徹底していただけるようお願いいたします。

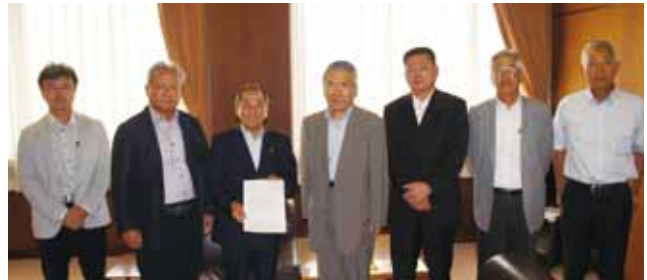

森下市長と建設業部会正副部会長、榎原市建設業協会正副会長 松木市議会議長、竹田市議会副議長と建設業部会正副部会長、榎原市建設業協会正副会長

第130回常議員会を開催

平成28年8月8日（月）、榎原商工会議所4階会議室において「第130回常議員会」を開催しました。役員26名、監事1名、オブザーバー2名の出席のもと、御来賓に榎原市 産業振興課 北野哲也課長をお迎えし、森本俊一会頭の挨拶の後、提出された議案について審議されすべて異議なく承認されました。議案については、以下の通りです。



常議員会の様子

【議案】

- 第1号議案 第1四半期(5月・6月)及び第2四半期(7月)の事業報告について
- 第2号議案 新規加入(5月~7月)及び脱退(5月~7月)の承認について
- 第3号議案 第2四半期(8月・9月)及び第3四半期(10月)の事業計画(案)について
- 第4号議案 第10期 議員・役員の改選について
- 第5号議案 その他について

空き店舗対策事業委員会

平成27年度第2回空き店舗対策事業委員会（委員長：森脇 信之）が、7月14日（木）に開催されました。空き店舗対策事業は、榎原市のにぎわいを創出し、活性化を図ることを目的として、榎原市内の空き店舗を活用し出店する事業者を支援する事業です。具体的には、店舗の家賃の一部及び改装・改築費の一部を補助します。今回は、創業者と新店舗展開を予定する2事業所が審査対象となり、合格されました。



ビジネスマッチなら かしはらビジネス商談会 地元榎原の産直所(新沢千塚ふれあいの里)と首都圏 販路拡大第2弾(藤巻百貨店)の個別商談会開催!

榎原商工会議所・奈良県商工会連合会連携事業「ビジネスマッチなら かしはらビジネス商談会」7月・8月の個別商談会を実施しました。

7月26日(火)は、地元榎原市の川西町に今年4月オープンした新沢千塚ふれあいの里のバイヤーを招聘し、榎原商工会議所にて5事業所の商談を実施しました。

8月2日(火)・3日(水)は、東京の藤巻百貨店のバイヤーを招聘し、榎原商工会議所にて11事業所の商談を実施しました。



新沢千塚ふれあいの里の商談様子



藤巻百貨店との商談様子

女性会だより

榎原商工会議所・大和高田商工会議所女性会 合同講演会を開催 「素敵な表情で商売繁盛 フェイスストレッチング」

榎原商工会議所女性会(会長 尾田博子)は平成28年7月26日(火)午後2時より大和信用金庫八木支店 第一会議室において大和高田商工会議所女性会(会長 森本敏子)と若手後継者等育成事業 合同講演会を開催いたしました。

講師にフェイスストレッチングインストラクターの佐藤利絵氏をお招きし、お客様に対し、好感度の高い笑顔のためには表情筋を鍛えることが重要であるため、表情筋の目的別エクササイズを、講師を手本にして各自手鏡を見ながら行いました。フェイスストレッチングは、日頃使わない表情筋が鍛えられ、血行もよくなり、笑顔だけでなく、肩こりや美容にも効果があるので、継続して行うことを勧められていました。

最後に、佐藤氏自身が師から送られた言葉として「人は見た目ではないといわれるが、ビジネスにおいては見た目も大事である。」との言葉で締めくくられました。



尾田会長の挨拶の様子



佐藤講師 講演の様子

青年部だより

愛宕祭り 報告

平成28年8月23日(火)～25日(木)に晩成小学校で行われた愛宕祭りに榎原商工会議所青年部が出店という形で協力しました。

雨が危ぶまれる3日間でしたが、結果として雨は降らず無事お祭りが開催され、多くの人で賑わいました。

青年部ではフランクフルト・飲み物販売のほかに、アトラクションコーナーとして、干本引きを実施し子ども達と大いに盛り上がりました。



愛宕祭り写真

青年部役員会 報告

榎原商工会議所青年部(榎原YEG)は8月5日(金)榎原商工会議所4F会議室にて毎月開催の役員会を行いました。役員会は福本会長の挨拶から始まり、先月行われたどろんこバレーボール大会への出店協力の報告やこれから行われる事業についての計画が話し合われました。

また榎原YEGの新しいホームページサイトを作成し、次年度の25周年事業や4年後の近畿ブロック大会に向けて榎原YEGの活動をもっと発信し、多くの人に榎原YEGを知ってもらう仕組みづくりをしていかなければならないという事を話し合いました。



青年部だより 役員会写真

新入会員ご紹介

氏名 福田敦之
 事業所 (株)昌栄
 住所 榎原市西新堂町101番地
 ご入会ありがとうございました。

青年部活動報告

8月3日(水) 会員拡大室委員会(室長:田中 康博)
 8月5日(金) 役員会(会長:福本 雅宣)
 8月19日(金) イルミネーション企画委員会(委員長:藤原 雅和)
 8月23日(火)～25日(木) 愛宕祭り(委員長:奥野 嘉和)

熊本地震被災者支援募金

榎原商工会議所青年部は、熊本地震の被災者募金を行い、¥26,433-の募金が集まりました。この募金は、奈良県商工会議所青年部連合会を通じ、九州ブロック商工会議所青年部連合会へ渡される予定です。

榎原商工会議所青年部会員

榎原商工会議所青年部は、様々な活動を通じて、異業種の仲間達との人脈を広げ、お互いに教え学びあい、青年経済人としての資質を磨き、地域企業の繁栄と榎原の発展を目指す「若き起業家集団」です。

随時募集中!!

会員条件
 *榎原市周辺で事業を営んでいる経営者、又は従業員
 *満20歳以上45歳未満の方
 お問い合わせ
 榎原商工会議所青年部 事務局(Tel.0744-28-4400)まで。

セミナー(消費税軽減税率窓口相談等事業)

労働・社会保険実務基礎講座の開催

平成28年7月27日(水)・8月3日(水)に「労働・社会保険基礎講座」を開催しました。17名の方が参加され、特定社会保険労務士の森川康治氏を講師に2日間を通して労働保険・社会保険制度の基礎知識を始め、実際に従業員の入社・退職の際の手続に必要な書類の書き方などを演習しながらの講習となりました。労働保険・社会保険は人を雇い入れる上で重要な手続きであり、参加者から「離職票の記入の仕方が参考になった」との意見をいただき、有意義なセミナーとなりました。



セミナーの様子

「かしはら元気!!!わくわく!!!プレミアム商品券」応募ハガキの抽選を行いました。

「かしはら元気!! わくわく!!」プレミアム商品券の申込を行った結果、申込冊数が発行枚数を越え抽選を実施することになりました。8月5日(金)に奈良県警察より榎原市へ出向の警察官立ち会いのもと榎原市より2名、榎原商工会議所より1名の代表者による抽選を行い、応募総数 17168 通(記載間違い等抽選対象外ハガキを含む)のうち抽選対象となる応募ハガキの中から厳正なる抽選を行いました。



お知らせ



事業用資金に **マル経融資** を **ご利用ください!!!**

お問い合わせ先
榎原商工会議所
中小企業相談所
☎28-4400

融資(貸付)限度額
2,000万円
融資限度額の範囲内で、
重複や借り替えの利用もOK。

年金利
運転資金・**1.30%**
設備資金
返済は元金均等月賦返済(残債方式で、利息は減額)
平成28年8月10日現在
※金利は金融情勢によって変化します。詳しくはお問い合わせください。

担保・保証人
不要
信用保証協会による保証も不要

融資対象
・従業員数20人(商業・サービス業は5人)以下の商工業者
・当商工会議所管内で1年以上事業を営み、税金を完納されている方
・6ヶ月以上、商工会議所の経営指導を受けておられる方

返済期間
運転資金 **7年以内(据置1年以内)**
例)仕入れ、買掛金・諸経費支払・手形決済、給与支払など
設備資金 **10年以内(据置2年以内)**
例)車両購入、工場・店舗改装資金、機械購入資金など

ご用意いただくもの
・決算書(直近2期分) 確定申告書(直近2期分)
・金融機関からの借入返済一覧表(事業用、個人用全て)
・設備の場合(見積書・カタログ・図面など)
・その他必要に応じて追加書類等

マル経融資(小規模事業者経営改善資金)は、事業所の皆様を金融面からサポートするための公的融資制度で、商工会議所の推薦により、日本政策金融公庫(国民生活事業)から融資を受ける制度です。融資にあたっては、貴社の経営内容をよくお聞きした上での実行となります。内容によってはお断りする場合もございますのでご了承ください。

公 告

本商工会議所議員の選挙及び選任に関する規約第十二条により、一号議員通常選挙の施行を左記のとおり行います。

一、通常選挙日

平成二十八年十月三日(月)

午前九時～午後五時

一、選挙する議員の数

六十名

一、投票の場所

榎原市久米町

六五二の二

榎原市商工経済会館

三階 中会議室

一、立候補の届出期間

平成二十八年九月五日(月)

九月十五日(木)

平成二十八年九月五日

榎原商工会議所

議員選挙管理委員会

SHOP INTERVIEW

会員さん フローズアップ この店、この人、この会社

Vol.238 ラ ヒール
La heal

創業から現在までのあらまし

平成 27 年 1 月に以前勤めていた事業所オーナーより事業承継しました。従業員からオーナーとなり今は経営も行いながら、お客様接客をしております。

事業内容について

当店で美容室内に幼児の遊ぶスペースを設け、小さなお子様連れの方にも気軽に入ってもらえるアットホームな美容室です。小さな子供から年配の方まで、女性だけでなく男性のお客様もご来店いただいております。当店でカットの正確性に絶対の自信を持っており、お客様がご納得頂けるまで細かくヘアスタイル作りにこだわり、「La heal に髪を切りに行ったらよかった!楽しかった!」とお客様にとって楽しい時間を過ごしてもらえよう心がけています。

サービス・技術などの特徴

当店で、生後 4 ヶ月よりお子様のカットを受け付けています。また、カット・パーマの他にも頭皮のデトックスSPAは自慢のメニューであり、頭皮の疲れ、汚れが気になる方にお薦めしています。

今後の展望

これまで以上にご来店いただけるお客様に La heal に行ったら楽しいと言ってもらえるようにお店作りをしていきたいです。また、将来的にはこれまでの経験を活かして新しい店舗を増やしたいです。



↑ 店内

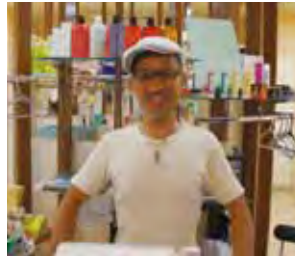

↑ 気さくなオーナー岡本さん



↑ 外観

店舗DATA

ラ ヒール
La heal
 代表 岡本 大志 / 〒634-0803 奈良県橿原市上品寺町 522
☎0744-24-0104
 定休日：毎週月曜日・第2・3火曜日



Vol.239 **YMC(株) 柳谷モーターサイクル**

創業から現在までのあらまし

先代が明日香村で柳谷モータースを創業。昭和 50 年に橿原市白檀町(当時は見瀬町)へ 2 号店として出店。平成 10 年に事業を承継し平成 23 年 3 月に法人を設立しました。

またツーリングクラブを主宰し、毎月 7~8 名が集まり県内外を問わず、信州や九州に至るまで全国津々浦々、バイクにまたがり出掛けています。

事業内容について

ホンダの二輪と自転車(宮田自転車、パナソニック、ブリジストン)を取り扱う二輪の専門店として営業しています。特に二輪車の販売修理がメインで、大型バイクの保守、二輪 ETC のセットアップ店、また平成 8 年には大型自動二輪の車検認証工場の認証を受け、ご連絡をいただくと二輪車の引き取りも可能です。

サービスなどの特徴

ホンダ正規の取扱店として大型車(250cc 超)を取り扱えるのは橿原市内では唯一のお店です。当店で二輪車を買っていただいたお客様には出張費無料で二輪車の引き取りにお伺いも致します。

試乗車もあります。(現在の在庫は、PCX、タクト、アフリカツイン、電動自転車)試乗車の中でも電動自転車の試乗はお客様から喜んでいただいているお声を頂戴しています。中古車販売、買取も行っています。買取はどこのメーカーにも対応します。但し、国産のみ。中古車販売はお客様の信用のもと、ワンユーザーの優良品のみを取り扱っています。

ぜひ一度当店で足をお運びください。

スタッフへの指導、経営方針

「お客様の立場に立って、信用第一をモットー」に迅速に対応させていただきます。スタッフ 3 名は整備士として、親切、丁寧を心がけて仕事に取り組んでもらっています。最近では、二輪車に乗られる一般客が減ってきています。とはいえ既存のお客様に寄り添いながら、経営基盤を法人様におきつつサービスの提供も行っております。

今後の展望

今後は、地域に根ざした二輪車販売店として、二輪車安全運転者指導員の店として希望があれば一緒に運転の仕方について教える教室を開きたいと考えています。

二輪車のことなら「YMC(株) 柳谷モーターサイクル」にご相談ください。



店舗DATA

YMC(株) 柳谷モーターサイクル
 代表 柳谷 秀隆 / 〒634-0051 奈良県橿原市白檀町 2-27-10
☎0744-27-8410
 F A X : 0744-27-8540
 営業時間：9:30 ~ 19:30
 定休日：毎週木曜日、年末年始、臨時休業あり



このコーナーに掲載希望の方、また、推薦していただけるお店があればお問い合わせ下さい。*掲載料無料

知って得する!! エキスパートゼミ

榑原商工会議所「専門家連携協議会」所属の専門家の皆様から「知って得する!! エキスパートゼミ」と題して様々な分野から記事提供にご協力をいただいております。是非とも平素の事業活動にお役立てください。

PDCA サイクルの重要性

仕事の進め方について、「PDCA サイクルをまわすことが重要」とよく言われます。業務を円滑に進める上で大変有効な手法です。個人の仕事の進め方、さらには会社の持続的な成長にもつながるPDCA サイクルについてお話します。

■PDCA (Plan-Do-Check-Action) サイクルとは

以下の4つの項目を何度も繰り返し実施し、個人や会社が成長し続けることを言います。

<P:計画>

あるべき姿を描き、現状を把握します。あるべき姿と現状の差異を明確にし、差異を埋めるための目標を設定し、計画を立てます。

<D:実行>

計画に基づいて活動します。

<C:評価・検証>

計画で立てた目標がどの程度達成されたかの差異を評価、検証します。

<A:次への改善>

目標を達成できなかった原因や課題を明らかにします。また、達成できた場合でも、さらに改善する余地がないかを考えます。

■PDCA サイクルをまわすポイント

実施する際には、以下のようないくつかのポイントがあります。

<P>

具体的な目標を立てる必要があります。中期の目標(3~5年)、短期の目標(1年)、収入目標・利益目標など、具体的な数字を明らかにします。売上を上げるため、客数を伸ばすのか、客単価を伸ばすのか、そのために新商品を開発するのか、宣伝広告をおこなうのかなどです。

<D>

各担当者の役割を明確にします。誰が、どの内容をいつまでに達成するのかを明確にし、全員で取り組みます。目標・計画・達成度合いは公開し、従業員全員がモチベーションを維持するようにします。

<C>

あるべき姿との差異を徹底的に分析し把握します。この工程で自社の強みと弱みを見極めるように

します。

<A>

さらに上位のレベルを目指すように心がけます。自社の強みは維持・強化します。弱みは克服するための方策を立てます。外部環境が変化することで、強みが維持できなくなる、あるいは弱みがネックにならないかを検討し、再度、あるべき姿を明確にします。

■成長し続けることの重要さ

外部環境の変化とは、例えば、競合の商品やサービスが変化したり、新規参入業者が現れるなどにより、お客様の好みが変わったり、人の流れが変わることです。PDCA サイクルを回さずに今まで通り同じことを繰り返していると、収益が減少するばかりか、自社の存続すら危うくなります。

常に成長し続けることが必要であり、そのための手法としてPDCA サイクルを回すことは非常に有効な手法です。中小企業診断士などの経営コンサルタントは、PDCA を意識して経営改善提案をおこないますので、専門家派遣制度などをご活用いただければと思います。

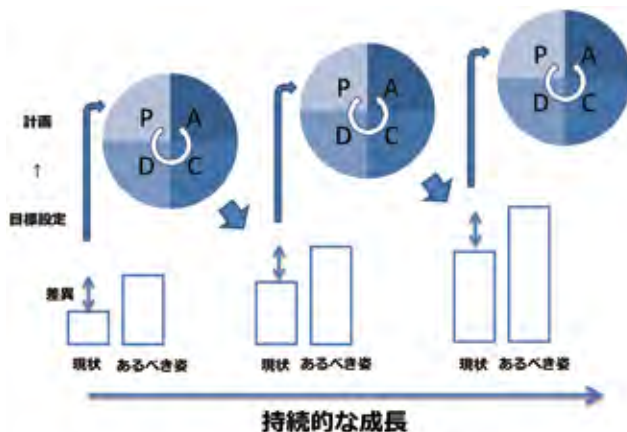

飛鳥おもいで堂

〒634-0011
高市郡明日香村岡410
<略歴>
・同志社大学 工学部 卒業
・H8年 建材メーカー入社(総合研究所配属)
・H24年4月 中小企業診断士登録
・H27年3月 飛鳥おもいで堂開業
3Dプリンター、レーザー加工機等を用いたオリジナル雑貨やフィギュアを製造販売
<連絡先等>
・榑原市在住
・電話番号: 090-1482-3330
・メールアドレス: nishikawa@omoidedo.com



中小企業診断士
にしかわ かつひろ
西川 勝博

知って得する!! **エキスパートゼミ**

建設業二題 (改正建設業法・承継)

建設業に関して最近のトピックスと云えば、6月1日に改正建設業法が施行されたことでしょう。今次改正点は色々ありますが、なんといいても

1. 解体工事業の新設 2. 金額要件の緩和でしょう。解体工事業の追加・新設は維持更新時代への対応のため、事故を防ぎ工事の質を確保することを目的に行われ、技術者要件・許可要件、そして経営事項審査に、平成33年3月31日までの様々な経過処置が含まれており、ややこしい面がありますが、維持更新時代を迎えた今日、とび・土工事業許可をお持ちの事業者様だけでなく、土木一式、建築一式工事業許可を取得されている事業者様も、許可業種の追加を検討して見られてはいかがでしょうか?もう一点の金額要件の緩和とは、特定建設業の許可や監理技術者の配置、民間工事における施工体制台帳の作成を要する下請代金の金額の引き上げ(建築一式工事以外は3,000万円であったものが4,000万円に、建築一式工事は4,500万円だったものが6,000万円に)。および、現場専任の配置技術者を置く請負代金の金額が引き上げ(建築一式工事以外は2,500万円から3,500万円、建築一式工事は5,000万円が7,000万円に)られました。建設技術者不足が叫ばれる今日、事業者にとっては有りがたい施策だと思えます。

次に、経審上の地位(完成工事高・平均利益額・営業年数・経営状況)の承継に関して、個人事業主が法人を設立した場合(いわゆる「法人成り」)は良く知られていますが、個人事業主の承継(いわゆる「代替わり」)は事業主が亡くなった場合に限りられるとか、事業主死亡後一旦配偶者が承継されてから、お子様が跡を継ぐものだと思われている事業者様が割とおられるように思います。これは、文字通り「代替わり」で有る事や、確定申告書の専従者欄に記載されているのが配偶者一人であることが多い事、また、お子様が記載されていない事が尠あるからであろうと思われる。奈良県建設業・契約管理課のH.P.に最近アップされてお気付きの方もおられるかと思いますが、個人事業主

の配偶者又は2親等内の親族の方への承継(代替わり)は、一定の要件を満たせば被承継者(現在の事業主)の存命中・事業中でも行うことが可能です。この点、従来から認められていたのですが周知されていませんでした。もしもの場合への備えは、関係者の意思を確認しながら計画的に行うことが肝要です。それにより人財が育ち、持続的な事業の成長を促すと思えますし、従業員の雇用の確保といった観点からも是非ご検討される事をお勧めします。また、個人だけでなく法人においても会社法第5編・組織変更法制を利用し、一定の要件を満たした場合に経審上の地位の承継が認められています。「営業年数は長いが後継者が居られず廃業を視野に入れておられる法人経営者様」「建設業部門の廃業考えておられる法人経営者様」と、「営業年数は少ないが活力にあふれていてより高い経審上の評価が欲しい経営者様」とをお繋ぎして、業界の発展と雇用を維持確保する事は、商工会議所が取り組まれている、いわゆるビジネスマッチとも言えます。

事業の承継についてお考えの事業主・経営者様は、商工会議所やお近くの専門家にご相談してみられてはいかがでしょうか。

山口行政書士事務所

〒639-2328
 御所市関屋85
 Tel:0745-66-2280
 Fax:050-3737-4772
 Email:nyj1112@apricot.ocn.ne.jp



行政書士
 やまぐち やまき
山口 泰樹

1961年生まれ
 奈良県立五條高等学校卒
 中央大学法学部中退
 1983年~2003年 家電メーカー、ハウスメーカーに勤務。家電メーカーでは経理・品質管理・外注助成を担当。ハウスメーカーでは建築提案営業。在職中に宅地建物取引士、行政書士(2004年開業)、AFP・2級FP取得。開業後には2級知的財産管理技能士資格を取得。また、民生・児童委員を務める。許認可だけでなく相続・遺言等にも取り組む。

中小企業相談所 通信

キャリアアップ助成金について

厚生労働省より、雇用関係について多くの助成金が出されていますが、今回はその中のひとつ「キャリアアップ助成金」についてご案内します。また、キャリアアップ助成金を含む雇用関係助成金についてセミナーを行いますので、ご興味のある方は、この機会に受講していただくことをおすすめ致します。詳しくは同封のチラシをご覧ください。

正社員化コース

<p>有期契約労働者等を ・正規雇用労働者・多様な正社員等に転換 または ・直接雇用した場合</p>	<p>①有期→正規:1人当たり60万円(45万円) ()は中小企業以外の額 ②有期→無期:1人当たり30万円(22.5万円) ③無期→正規:1人当たり30万円(22.5万円) ④有期→多様な正社員(勤務地・職務限定、短時間正社員):1人当たり40万円(30万円) ⑤無期→多様な正社員:1人当たり10万円(7.5万円) ⑥多様な正社員→正規:1人当たり20万円(15万円) ※派遣労働者を派遣先で正規雇用等として直接雇用する場合、 ①③1人当たり30万円(中小企業以外も同額)加算 ④⑤1人当たり15万円(中小企業以外も同額)加算 ※母子家庭の母等又は父子家庭の父の場合、若者雇用促進法に基づく認定事業主が35歳未満の者を転換等した場合 ①1人当たり10万円(中小企業以外も同額)加算 ②~⑤5万円(中小企業以外も同額)加算 ※勤務地・職務限定正社員制度を新たに規定した場合、④⑤1事業所当たり10万円(7.5万円)加算</p>
--	---

人材育成コース

<p>有期契約労働者等に ・一般職業訓練(Off-JT) ・有期実習型訓練 (「ジョブ・カード」を活用したOff-JT+OJT) ・中長期的キャリア形成訓練 (専門的・実践的な教育訓練)(Off-JT)を行った場合</p>	<p>Off-JT《1人当たり》 ()は中小企業以外の額 賃金助成:1時間当たり800円(500円) 経費助成:一般職業訓練、有期実習型訓練 最大30万円(20万円) 中長期的キャリア形成訓練(有期実習型訓練後に正規雇用等に転換された場合) 最大50万円(30万円) ※実費を限度 OJT《1人当たり》 実施助成:1時間当たり800円(700円)</p>
--	---

処遇改善コース

<p>有期契約労働者等に次のいずれかの取組を行った場合 ①すべて又は一部の基本給の賃金規定等を改定し、2%以上増額させた場合 ②正規雇用労働者との共通の処遇制度を導入・適用した場合 ③週所定労働時間を25時間未満から30時間以上に延長し社会保険を適用した場合</p>	<p>①賃金規定等改定 ()は中小企業以外の額 ・すべての賃金規定等改定: 対象労働者数が1~3人:10万円(7.5万円) 4~6人:20万円(15万円) 7~10人:30万円(20万円) 11~100人:3万円(2万円) ×人数 ・雇用形態別、職種別等の賃金規定等改定 対象労働者数が1~3人:5万円(3.5万円) 4~6人:10万円(7.5万円) 7~10人:15万円(10万円) 11~100人:1.5万円(1万円) ×人数 ※「職務評価」の手法の活用により実施した場合、1事業所当たり20万円(15万円)加算 ②共通処遇推進制度 ・法定外の健康診断制度を新たに規定し4人以上実施 :1事業所当たり40万円(30万円) ・共通の賃金規定等の導入・適用 :1事業所当たり60万円(45万円) ③短時間労働者の週所定労働時間を25時間未満から30時間以上に延長 :1人当たり20万円(15万円)</p>
--	---

檀原神宮前駅 西出口より南へすぐ
内科・神経内科・リハビリテーション科
へいせいクリニック
TEL 0744-48-6008

診療時間
午前 9:00~12:30 受付は診療30分前
午後 1:30~ 5:00 (日・祝祭日・水曜・土曜の午後は休診)
社会保険法人 平成記念病院

24時間年中無休で働いてくれる営業マンは、必要ありませんか?

商売に結びつく
ホームページ活用法をご提案します。
月々1.5万円(税抜)で自社のホームページを持つことが出来ます。
(ドメイン・サーバー代込み)

デジタル印刷物の企画から制作
株式会社 **アイプリコム** ISO14001認証取得

本社 〒634-0812 奈良県橿原市今井町3-2-5 TEL:0744-22-6155
事業所 〒636-0246 奈良県磯城郡田原本町千代360-1 TEL:0744-34-3030
URL:http://www.aipricom.co.jp E-mail:info@aipricom.co.jp

新入会員のご紹介(平成28年3月~平成28年7月)

ご入会いただきありがとうございます!

法人 (順不同・敬称略)

事業所名	所在地	業種
エイチオン株式会社	橿原市縄手町88-14	雑貨・医療機器・健康食品・化粧品等の開発受託
奈良OAシステム株式会社	大和高田市松塚755-1	OA機器及び事務機器の販売・保守
株式会社ラックス 橿原店	橿原市醍醐町338-1	書店(小売業)
有限会社タケナカハウジング	橿原市八木町1-7-3かしはらビル3F	不動産業・美容業
一般財団法人弘済会	橿原市四条町840	コンビニ等経営
株式会社八百彦商店	北葛城郡王寺町富田4-419-3	生鮮食品の小売業
有限会社協信製作所	御所市東寺町202-3	プラスチック加工業
農事組合法人新沢千塚ふれあいの里	橿原市川西市755-3	小売業(野菜・お米・花等)
YMC株式会社 (柳谷モーターサイクル)	橿原市白樺町2-27-10	二輪車販売・修理
大起水産株式会社 (大起水産回転寿司 橿原店)	橿原市川西市53-1	回転寿司
株式会社亮建設	吉野郡大淀町松垣本2112-3	建設業
株式会社ツイテル	橿原市豊田町110-3	資源回収業 (ガスメーター回収業)
システムヴァン株式会社	橿原市十市町850-2	コンピュータシステム開発・コンサルティング・介護用品貸与
株式会社アスカグリーンファーム	五條市相谷町531	きくらげの栽培及び販売
株式会社三城 (メガネの三城 八木店)	橿原市八木町1-7-38	メガネ・補聴器・メガネ関係、CLLレンズ販売
株式会社三城(メガネの三城 うねび店)	橿原市縄手町151-4	メガネ
有限会社とくちファーム	大和郡山部市白土町606	農作物の生産・販売
株式会社山地組	北葛城郡広陵町百済1717	解体工事業
植出商店株式会社	橿原市膳夫町568-8	配送業・ピッキング業
株式会社ブルーオーキッドコンサルティング	奈良市内待原町6-1 奈良県林業会館24号室	ITコンサルティング、経営コンサルティング(中小企業診断士等在籍)
奈交フーズ株式会社 (ミスタードーナツ大和橿原店)	橿原市久米町618	ドーナツ製造・販売
奈交フーズ株式会社 (ミスタードーナツハル駅前店)	橿原市内膳町5-1-30	ドーナツ製造・販売
奈交フーズ株式会社 (リトルメイド橿原神宮前店)	橿原市久米町618	パン製造・販売
寿工芸株式会社	天理市武蔵町511-1	鑑賞魚の水槽、付属器具の製造及び販売並びに輸出入
株式会社プラス (産直市場よって橿原店)	橿原市醍醐町338-1	生鮮食品小売業
上柵鉄工建設株式会社	磯城郡田原本町笠形141-1	建築・土木鉄骨製造・施工
株式会社ファーマシー木のうた (ドラッグストア木のうた 坊城店)	橿原市東坊城町字池の側466-1	医薬品、食品、衛生用品、化粧品、ベビー用品、ペット用品
水工房株式会社	橿原市山之坊町61-5	お湯取り洗濯装置
株式会社Lien (リラクゼーションルームLien)	橿原市久米町652-2 橿原市商工経済会館6F	リラクゼーション(ボディケア・足つぼ・リンパドレナージュ)
株式会社コメリ (ホームセンター橿原店)	橿原市北妙法寺町630	小売業(ホームセンター)
株式会社Sakura Farm	桜井市浅古1100-1	ブルーベリー栽培・販売
株式会社三城ホールディングス (メガネの三城 アクロスプラザ橿原店)	橿原市曾我町45-1	メガネ・補聴器販売
社会福祉法人橿原市手をつなぐ育成会	橿原市小房町11-1	障害福祉サービス

個人 (順不同・敬称略)

代表者名(事業所名)	所在地	業種
水野学(ミズノスポーツ商会)	橿原市醍醐町259-12	スポーツ用品制服及び作業服
中森照佳(大優工業)	橿原市北妙法寺町696 B-102	外壁工事一式
見波佳奈(都)	香芝市下田東2-5-19-504	コンパニオン派遣業
三原弘巳(三原電気工事)	吉野郡大淀町下洲660-14-108	電気工事
阿比留優太	生駒市東山町211-21 ローレルコート2-104	大工
高橋輝夫(お好み焼 輝)	橿原市見瀬町616-1	お好み焼・鉄板焼き
森本恵久(森本施工)	高市郡明日香村平田255	内装カーテン取付工事
堀本和希 (エクステリア・ガーデン NAGOMI)	桜井市桜井728	外構工事
辰己隆雄(30CUBE)	橿原市久米町623-703	鑑賞用水槽・タンク&メンテナンス
中村圭生子 (シューズショップ ミルキーウェイ)	橿原市北八木町3-65-14	婦人靴小売
一ノ瀬茂(一ノ瀬電気)	橿原市新堂町304-13	電気工事業
阿部修治(阿部電設)	葛城市八川115-19	電気工事業
松野祐志 (中華ビルDragonN.Y.)	橿原市北八木町1-1-8 橿原中央ビル1F	飲食業
中森日出夫(M-テック)	桜井市大西793	サッシ・硝子工
井上佳輝(井上ふとん店)	桜井市芝330	ふとん販売等
酒井咲子(le soleil)	橿原市新賀町325-3 Mdc 110号室	エステティック業務 コンサルティング業
岡本義寛(OKAHAIR)	橿原市中曾司町317-1 ニュートラルビル103号	美容業
森本昌樹(かしはらもももと接骨院)	橿原市木原町215-3	接骨院
中井貴子(貴ナ)	橿原市木之本町125-1	オーダーメイドドレスの製造販売
福田尚世(行政書士福田尚世事務所)	橿原市中曾司町322-1	行政書士業
米田恵子(New マルセ)	橿原市内膳町5-1-28	エステ化粧品販売
前澤進治(TORATTORIA前澤)	桜井市粟殿1026-2	飲食店(イタリアン)
森田銀司(和-Bistro吟)	橿原市大久保町460-4松井ビル1F	飲食店(和食イタリアン融合)
吉尾友美(おうちごはん ときのほ)	橿原市豊田町299-12	カフェとサロン事業
今西美穂子(La Reine)	橿原市見瀬町616-2 マンションあすか302	エステティックサロン、セミナー
秦奈久(秦建築)	橿原市縄手町166-1	建築業
喜多恵英子(オーぱら園)	桜井市東新堂101-1	エステ(リンパマッサージ)
藤井幹雄(農彩工房「たらちね」)	橿原市曾我町605-1	食品製造業 (大和肉鶏のおかず味噌他)
谷村佳治(谷村美装)	橿原市川西市102 C10-405	建築美装・ハウスクリーニング
猫西健太郎(猫西経営労務サポート)	生駒市巻分町1168E1フロンティアビル101	社会保険労務士事務所
中野雅公 (中野IT活用診断士事務所)	京都府京田辺市河原北口7-8 ビクトワール西川B-1	経営コンサルタント
仲嶋和子(ブティック アンジュ)	橿原市新賀町238-17アリアーナ1F	婦人服販売
東英児(東電気)	高市郡高取町谷田186	電気工事業
竹村昌三(一步)	橿原市縄手町202-1	飲食業(お好み焼・モガ焼・一品料理)
田中将弘(マロンtoよふかし)	五條市須恵3-8-2	BAR
田口俊治	桜井市大福263	左官
轟本正宣(轟本左官工業)	橿原市北妙法寺町515	左官
梶谷誠(梶谷設備)	桜井市金屋254-1 3-4	水道工事
田中栄喜(田中機設)	桜井市豊前280	建設 重量業
加藤慎祐(加藤中小企業診断士事務所)	天理市富堂町133-16	経営コンサルティング
西浦寛(fumu-fumu-shop)	橿原市久米町912 カーサ神宮前003号	アパレル商品のインターネット販売
有馬慎一(有馬設備)	橿原市城殿町245-5	エレベーター取付工事
ザ・ノースセジュール102	橿原市新口町102	ザ・ノースセジュール102
舛田穰市(大奈シートメタル)	橿原市新口町379-1	金属加工

商工会議所 LOBO (早期景気観測)

—平成28年7月度調査結果—

業況DIは、ほぼ横ばい。先行きも懸念材料多く、慎重な見方が続く

ポイント

- ▶ 7月の全産業合計の業況DIは、▲24.5と、前月から+0.3ポイントのほぼ横ばい。好調な観光需要や住宅建設の持ち直し、原材料価格の下落、依然として低い水準の燃料費が中小企業の業況感を下支えしている。他方、英国のEU離脱決定による株価・為替の不安定な推移や消費低迷の長期化、人手不足の影響拡大を懸念する声も多く聞かれた。
- ▶ 先行きについては、先行き見通しDIが▲23.2（今月比+1.3ポイント）と改善を見込むものの、「悪化」から「不変」への変化が主因。夏の観光需要の拡大、飲食料品や家電など夏物商品の販売増加、経済対策・補正予算に期待する声が聞かれる。他方、金融市場の不安定な動きに伴う消費の一段の悪化、人手不足による受注機会の損失や人件費の上昇、海外経済の減速など懸念材料も多く、中小企業においては、先行きへの慎重な見方が続く。

LOBO全産業合計の各DIの推移(2014年7月以降)

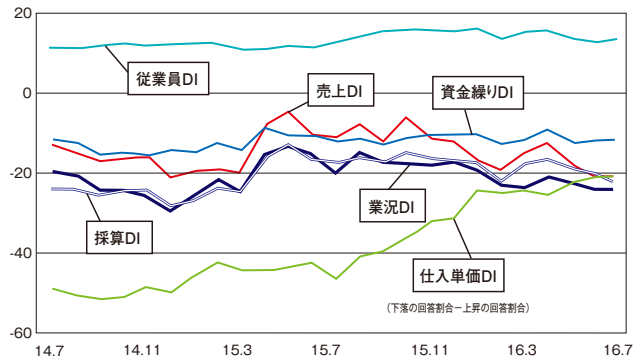

※DI値について

DI値は、売上・採算・業況などの各項目についての、判断の状況を表す。ゼロを基準として、プラスの値で景気の上向き傾向を表す回答の割合が多いことを示し、マイナスの値で景気の下向き傾向を表す回答の割合が多いことを示す。したがって、売上高などの実数値の上昇率を示すものではなく、強気・弱気などの景気感の相対的な広がり意味着。

【産業別概況】

建設業

DI値の傾向(最近6カ月の傾向) ↑改善傾向 ⇔ほぼ横ばい ↓悪化傾向					
業況	売上	採算	資金繰り	仕入単価	従業員
↓	↓	↓	⇔	↑	↑

- ・「公共工事では、国や県の発注量は前年同月比で減少しているものの、市町村の発注量は増加した。今後、補正予算などにより国・県の発注も増加することに期待」（一般工事業）
- ・「英国のEU離脱決定によって、英国での事業に出資している既存取引先が、設備投資等に慎重になるのではないかと、懸念している」（電気工事業）

製造業

DI値の傾向(最近6カ月の傾向) ↑改善傾向 ⇔ほぼ横ばい ↓悪化傾向					
業況	売上	採算	資金繰り	仕入単価	従業員
⇔	⇔	⇔	⇔	⇔	⇔

- ・「円高により、輸入原材料の仕入価格が低下したことで、採算に改善がみられた」（水産食品製造業）
- ・「熊本地震で瓦が落下したとの報道により、瓦の需要が低迷している。特に関西での需要に落ち込みが目立つ」（窯業）
- ・「中国経済の減速や円高の進行による造船業の生産減少に応じて、その部品を製造する当社への発注量も減少している」（金属製造業）

卸売業

DI値の傾向(最近6カ月の傾向) ↑改善傾向 ⇔ほぼ横ばい ↓悪化傾向					
業況	売上	採算	資金繰り	仕入単価	従業員
⇔	↓	⇔	⇔	↑	⇔

- ・「売上の伸びが期待できないため、仕入先や仕入商品を変え、粗利を改善させた。今後は、他企業と協力して、プライベートブランドの開発に取り組む（飲食料品卸売業）」
- ・「天候不順などにより、一部の農産物の品質悪化や数量の減少が見られ、価格が高騰している。8月一杯はこの状況が続く見込み」（農産物卸売業）

小売業

DI値の傾向(最近6カ月の傾向) ↑改善傾向 ⇔ほぼ横ばい ↓悪化傾向					
業況	売上	採算	資金繰り	仕入単価	従業員
⇔	↓	⇔	↓	↑	⇔

- ・「円高の影響により、高額な陶磁器を中心にインバウンド需要が減少傾向にあり、海外向けのインターネット販売も低迷している」（小売業）
- ・「お中元の売上は好調で、前年同月比を上回ったものの、高額品の低迷が全体の売上額を押し下げている」（百貨店）
- ・「夏のセールで値頃感が出たブランド衣料品の売上が好調で、前年を上回り推移している」（商店街）

サービス業

DI値の傾向(最近6カ月の傾向) ↑改善傾向 ⇔ほぼ横ばい ↓悪化傾向					
業況	売上	採算	資金繰り	仕入単価	従業員
⇔	↓	↓	↓	⇔	⇔

- ・「夏場にかけて飲料品の出荷が伸び、対応できるか心配したが、女性ドライバーの活用で乗り越えられそう」（運送業）
- ・「7月は祭りなどの大きなイベントが多く、観光客を中心に売上は増加した。引き続き8月も予約は好調である」（旅館業）
- ・「九州を中心とした豪雨の影響で、昨年と比べて客足が伸びず、売上が悪化した」（飲食店）

LOBO調査要領

- 調査期間：2016年7月14日～21日
- 調査対象：全国の422商工会議所が2962企業にヒアリング（内訳）建設業：451 製造業：714 卸売業：326 小売業：694 サービス業：777
- 調査項目：今月の売上・採算・業況等についての状況(DI値を集計) および自社が直面する問題等

そのほか、詳しい情報については<http://www.jcci.or.jp/lobo/lobo.html>からご覧ください。

奈良県中小企業再生支援協議会からのお知らせ

～経営改善の最短距離～
専門家と一緒に経営改善計画を作ろう!

認定支援機関（税理士等）

役割:計画策定と金融機関調整支援

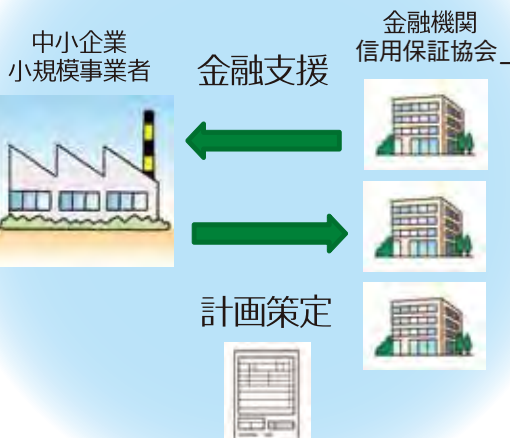

専門家の力を借りて
経営改善計画書
作成しませんか?

- 現在、税理士、会計士等、国が認める専門家の支援を受けて経営改善計画書を策定する場合、専門家に対する支払費用の2/3まで(上限200万円)負担する事業を実施しています。

こんな方にお勧めです

金融機関への返済条件等を変更し資金繰りを安定させながら…

- 売上を増加させたい
- 人件費以外でコストを削減したい
- 黒字体質の企業に転換させたい
- 業況悪化の根本的な課題を見つけたい

など

経営改善支援センターでは

- 本事業に係る申込受付や補助金支払業務は経営改善支援センターで行っています。
- その他、各種ご相談にも応じます。お気軽にご相談ください。

奈良県経営改善支援センター
(奈良県中小企業再生支援協議会内)
奈良市登大路町36-2 奈良商工会議所1F

ご相談無料・秘密厳守
お気軽にご相談ください!

0742-24-7034

ハローワーク大和高田からのお知らせ

事業所の皆さんへ 画像情報を掲載できるサービスを利用しませんか?

ハローワーク大和高田では、求人募集時に職場の雰囲気や、実際の業務の様子など、文字で伝えることが難しい情報がある場合は、ハローワークでの求人検索画面に事業所の画像情報を掲載できるサービスを行っております。

画像情報を載せることにより、お仕事探する方の仕事内容へのイメージが深まります。

求人募集・画像情報については、ハローワーク大和高田 求人・企画部門 お問い合わせ先電話番号 0745-52-5801 31#

全国商工会議所

多様化・複雑化の傾向にある「労災事故」から会員企業も従業員もお守りします。



- ↑ 労災認定件数が増加 (1億円を超える高額な賠償事例が発生)
- ↑ 短期労働者、パート・アルバイト、派遣社員等 非正規雇用労働者の増加
- ↑ 平成26年労働安全衛生法改正で企業の安全配慮義務の厳格化

あなたの会社が「業務災害補償プラン」に加入していれば!

会員企業には… 資金繰りに影響与えることなく、高額な損害賠償金が支払い可能に! 従業員には… 短期労働者、パート・アルバイト、派遣社員等 非正規雇用労働者でも包括補償で安心!

企業防衛の決定版!

業務災害補償プラン

- 全国商工会議所のスケールメリットによる低廉な保険料 (一般加入と比較半額の掛金水準)
- 労災賠償に備える「使用者賠償責任保険」を標準セット
- 政府労災保険の給付を待たずに保険金のお支払いが可能
- 政府労災保険への加入が必要 (使用者賠償責任保険は給付決定後の支払いになります)。
- 契約は無記名式。短期間労働者やパート・アルバイト、派遣社員等も包括補償
- 掛金は売上高と業種で異なり、掛金は全額損金算入可能

おかげさまで
制度スタート
6年目

制度運営: 日本商工会議所 <http://www.jcci.or.jp/hoken/index.html> お問い合わせ先: 各地商工会議所 (※1) 引渡損害保険会社 (※2) 東京海上日動火災保険株式会社 (※3) 損害保険ジャパン日本興亜株式会社 (※3) 三井住友海上火災保険株式会社 (※2) (制度参入順) あいおいニッセイ同和損害保険株式会社 (※3)

●(※1)一部の商工会議所では、本プランを取り扱っていない場合があります。取り扱っている有無は近隣の商工会議所にご確認ください。
●(※2)契約期間は、請求項目のおよび(※1)の地域、業種、申込加入は異なります。加入時の項目ごとの補償範囲が異なります。
●(※3)本内容は業務災害補償プランの概要を示したものです。実際の加入および詳細は引渡損害保険会社の約款、パンフレットでご確認ください。

●お見積り、ご加入手続きは引渡損害保険会社にお問合せください。

商工会議所では、本プランのほかにも会員事業所従業員の福利厚生を目的とした「生命共済制度」「特定退職金共済制度」など、各種共済制度を取り扱っております。詳しくは、近隣の商工会議所にお問い合わせください。

～橿原商工会議所からのごあない～

橿原商工会議所ホームページ QR コード



事務局インフォメーション

相談会

金融相談

(株)日本政策金融公庫による金融相談

相談日 9月21日(水)

10:00～15:00

相談員 同公庫融資担当者

申込み 9月14日(水)までに、「借入申込書」に添付書類(確定申告書、決算書等)を添えて、当商工会議所 中小企業相談所まで

※借入申込書は当商工会議所窓口にございます。

▶お申込み・お問合せは……橿原商工会議所

☎0744-28-4400まで

お知らせ

橿原商工会議所のホームページ・メール等に関するサーバー移管を予定しております。自社所有(協力会社等への外注は不可)で管理・運用しているサーバー内に当所ホームページ・メール等に関する環境を構築し、その後の保守・運用が可能な事業所を募集致します。

ご応募頂いた事業所の中からコンペを行い、決定させて頂く予定にしております。ご応募頂ける事業所は、9月9日(金)までに当商工会議所まで期日厳守で、事業所名、所在地、TEL・FAX、担当者名をFAX(書式不問)でご連絡をお願い致します。ご連絡頂いた事業所には、後日、説明会の日程をお知らせ致します。(橿原商工会議所 当該事業担当:長尾 米谷)

9月 会議所行事予定

1	木	かしはら元気!!わくわく!!プレミアム商品券 利用開始(～12/31) 事例から学ぶ本当に使える Facebook 活用術(サービス業部会) 青年部 役員会
3	土	かしはら創業塾
5	月	消費税軽減税率対策窓口相談等事業 超・超初心者のためのWindows・Word・Excel超基礎の基礎セミナー
6	火	ビジネスマッチなら「かしはらビジネス商談会」9月個別商談会(中村機械商事(株))
8	木	外国人技能実習生受入事業運営委員会
10	土	かしはら創業塾
12	月	消費税軽減税率対策窓口相談等事業 超・超初心者のためのWindows・Word・Excel超基礎の基礎セミナー
13	火	奈良県商工会議所青年部連合会 4単会合同親睦事業
14	水	異業種交流会
17	土	かしはら創業塾(実践編)
23	金	消費税軽減税率対策窓口相談等事業 ビジネスチャンスを得よう! 10分プレゼンテーションの作り方(観光部会) 産官学(農商工)連携事業 イチゴを使った新商品開発 新商品マッチング会
24	土	かしはら創業塾(実践編) 青年部 入会式
26	月	消費税軽減税率対策窓口相談等事業 超・超初心者のためのWindows・Word・Excel超基礎の基礎セミナー
27	火	奈良県商工会議所青年部連合会 役員会
28	水	消費税軽減税率対策窓口相談等事業 雇用関係助成金セミナー(詳しくは同封のチラシをご覧ください)
30	金	青年部 第34回近畿ブロック大会 城陽大会(～10月1日)

第43回奈良商工まつり 展示即売会 出展募集!!

開催日時 平成28年10月29日(土)・30日(日)
9時30分から16時まで

開催場所 県立橿原公苑北駐車場

出店物 奈良県内で生産・加工された物産品

出店募集ブース 6ブース(橿原商工会議所割当数)

※申込多数の場合は抽選とさせていただきます。

出店費用 1ブース 25,000円
1ブース(間口2.7m×3.6m)

※台風・地震等自然災害により開催が中止となった場合においては、出展費用はご返金できませんのでご了承下さい。

申込方法 当所まで「奈良商工まつり 出展希望」と記入の上、事業所名・住所・電話番号を記入いただき、橿原商工会議所までFAXにて申込下さい。FAX:0744-28-4430 ※電話での受付はできません。出展が決定した事業所に後日連絡いたします。

申込締切 9月15日(木) 午後5時まで
※これ以降のご連絡につきましては、一切受付できませんので予めご了承下さい。

